

Σημείο	X	Y
1	317565.44	4208808.65
2	317566.65	4208806.65
3	317566.75	4208800.15
4	317574.60	4208894.30
5	317581.35	4208894.15
6	317583.50	4208891.50
7	317582.95	4208897.25
8	317591.30	4208879.50
9	317592.70	4208871.30
10	317596.65	4208868.85
11	317599.30	4208863.70
12	317602.25	4208861.45
13	317599.95	4208858.16

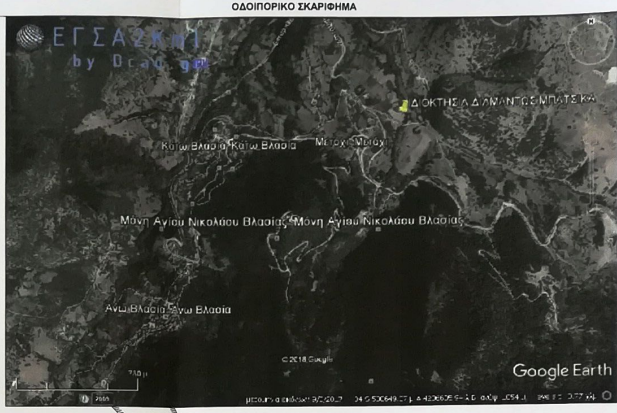

ΑΠΟΣΠΑΣΜΑ ΑΠΟ ΧΑΡΤΗ ΓΥΣ 1/5000

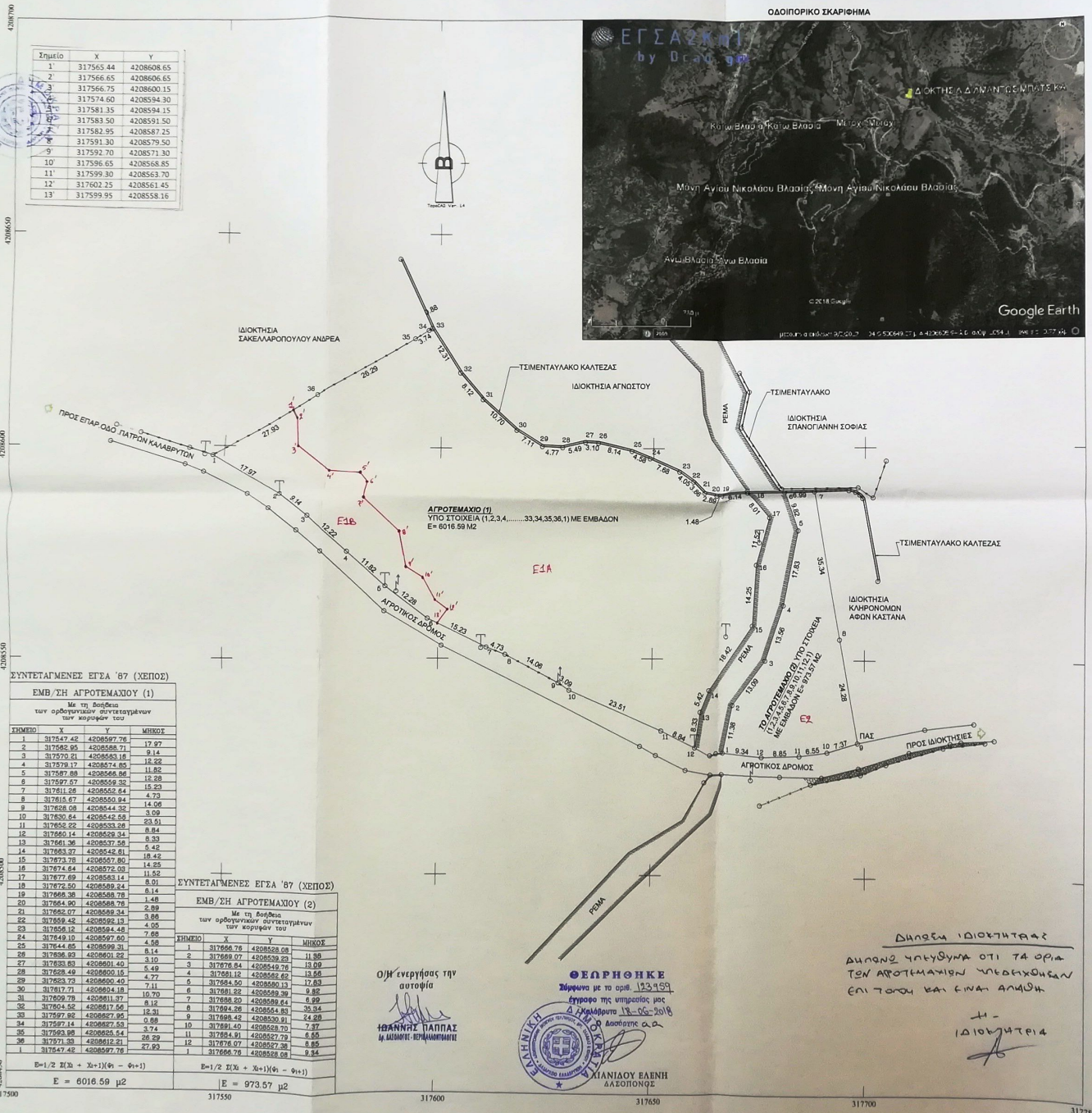
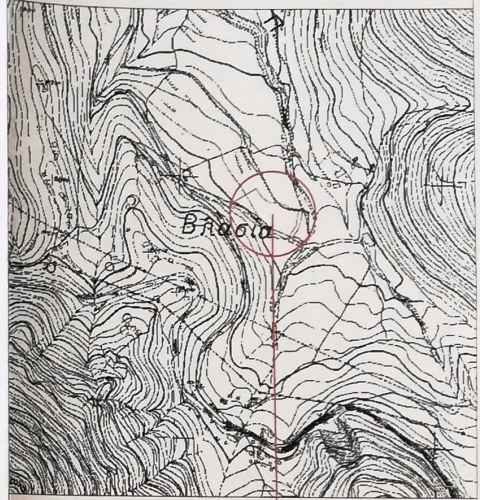

ΣΥΝΤΕΤΑΓΜΕΝΕΣ ΕΓΓΑ '87 (ΧΕΠΟΣ)

ΕΜΒ/ΣΗ ΑΓΡΟΤΕΜΑΧΙΟΥ (1)
Με τη βοήθεια των ορθογώνιων συντεταγμένων των κορυφών του

ΣΗΜΕΙΟ	X	Y	ΜΗΚΟΣ
1	317547.42	4208597.76	17.97
2	317566.95	4208598.71	9.14
3	317570.01	4208593.18	18.32
4	317579.12	4208674.85	18.29
5	317587.88	4208568.86	11.82
6	317597.67	4208559.32	15.23
7	317611.28	4208554.84	14.09
8	317618.67	4208550.84	4.73
9	317626.08	4208544.32	3.09
10	317630.84	4208542.59	23.61
11	317652.22	4208533.28	8.84
12	317660.14	4208529.24	8.33
13	317661.36	4208537.98	5.42
14	317663.97	4208542.61	18.42
15	317673.78	4208557.80	14.25
16	317674.64	4208572.08	11.52
17	317677.69	4208583.14	8.01
18	317672.50	4208569.24	8.14
19	317666.38	4208568.78	1.48
20	317664.90	4208568.78	2.89
21	317665.07	4208569.34	3.86
22	317659.42	4208562.13	4.05
23	317658.12	4208564.48	7.68
24	317648.10	4208597.60	4.58
25	317648.10	4208597.60	3.14
26	317638.93	4208601.22	3.10
27	317638.93	4208601.22	4.49
28	317629.49	4208600.16	4.77
29	317623.73	4208600.40	7.14
30	317611.71	4208604.18	10.70
31	317609.75	4208611.37	8.12
32	317604.52	4208617.66	16.31
33	317597.82	4208627.95	0.89
34	317597.14	4208627.53	3.74
35	317593.89	4208628.14	2.98
36	317571.33	4208612.61	27.83
37	317547.42	4208597.76	8.54

ΣΥΝΤΕΤΑΓΜΕΝΕΣ ΕΓΓΑ '87 (ΧΕΠΟΣ)

ΕΜΒ/ΣΗ ΑΓΡΟΤΕΜΑΧΙΟΥ (2)
Με τη βοήθεια των ορθογώνιων συντεταγμένων των κορυφών του

ΣΗΜΕΙΟ	X	Y	ΜΗΚΟΣ
1	317666.76	4208539.08	11.98
2	317669.07	4208539.23	13.09
3	317678.84	4208549.76	13.04
4	317691.12	4208568.62	13.04
5	317684.60	4208560.13	17.03
6	317681.32	4208569.39	9.82
7	317688.59	4208568.24	6.89
8	317684.26	4208554.63	35.34
9	317689.42	4208550.91	24.28
10	317691.49	4208558.70	7.47
11	317684.91	4208557.78	6.85
12	317676.07	4208557.38	8.85
13	317666.78	4208562.08	9.54

Ο/Κ ενεργήσας την αυτοψία

ΓΕΩΡΓΙΟΣ ΠΑΠΑΪΩΑΝΝΗΣ
Μελετητής - ΕΡΕΥΝΗΜΑΤΗΡΗΣ

ΘΕΩΡΗΘΗΚΕ
Σύμφωνα με το αρθρ. 123.1.99
Απόφαση της υπηρεσίας μας
Διευθυντής 12-06-2018
Διοριστής

ΓΕΩΡΓΙΟΣ ΕΛΕΝΗ
ΔΙΟΙΚΗΤΗΣ

Διάνεση ιδιοκτητίας
Αποφασή υπεγράφη ότι τα όρια των αγροτεμαχίων υπακούσαν επί το ποσο και είναι ακριβή.

Η - ΔΙΟΙΚΗΤΗΣ

ΤΕΧΝΙΚΟ ΓΡΑΦΕΙΟ

ΝΙΚΟΛΑΟΣ ΕΥΘ. ΓΙΑΝΝΑΡΟΣ
ΠΟΛΙΤΙΚΟΣ ΜΗΧΑΝΙΚΟΣ Τ.Ε.

Μαραθωνομάχων 75 Στ. 2Γ Πάτρα
Τηλ. 2610 - 642.596 Κιν. 6945 - 904.675

Εργοδότης: Διαμάντω Μπάτσικα του Παναγιώτη

Έργο: Αποτύπωση Αγροτεμαχίων

Θέση: Δήμος Καλαβρύτων, Δ.Ε. Καλαβρύτων, Τ.Κοιν. Βλασίας, Θέση "Καλτεζα"

Μελετητής: Νικόλαος Γιαννάρος Πολ.Μηχ. Τ.Ε.

Θέμα Σχεδίου: Τοπογραφικό Διάγραμμα

Αριθμός Σχεδίου: T1

Χρόνος Μελέτης: Φεβρουάριος 2018

Κλίμακα: 1:500

Υπογραφή: ΓΙΑΝΝΑΡΟΣ ΕΥΘ. ΝΙΚΟΛΑΟΣ ΠΥΛ. ΠΟΛ. ΜΗΧ. Τ.Ε. ΑΡ. ΜΗΤΡΩΟΥ 223/92 ΑΜΒΛΩΡΙΝΟΝΑΤΕΣ 75 ΣΤ. 2Γ ΠΑΤΡΑ ΤΗΛ. 642.596 ΚΙΝ. 6945.675 Α.Φ.Μ. 054617313 Γ. ΔΟΥ ΠΑΤΡΩΝ