

ΤΟΠΟΓΡΑΦΙΚΟ ΔΙΑΓΡΑΜΜΑ

ΚΤΗΜΑΤΟΛΟΓΙΚΑ ΣΤΟΙΧΕΙΑ

ΜΕΡΙΔΑ ΓΑΙΩΝ	ΜΟΝΟΛΙΘΟΥ					
ΠΕΡΙΟΧΗ						
ΝΟΜΟΣ	ΔΩΔΕΚΑΝΗΣΟΥ					
ΚΛΙΜΑΚΑ	1 : 1000					
ΘΕΜΑ : ΧΑΡΑΚΤΗΡΙΣΜΟΣ ΕΚΤΑΣΗΣ					ΟΚΤΩΒΡΙΟΣ 2015	
Α/Α	ΑΡ. ΜΕΡΙΔΑΣ	ΤΟΜΟΣ	ΦΥΛΜΟ	ΦΑΚΕΛΟΣ	ΕΜΒΑΔΟΝ σε τ.μ.	ΠΕΡΙΓΡΑΦΗ
1	503	51	98	4208		
2						
3						
Α/Α	ΤΜΗΜΑ	ΠΕΡΙΜΕΤΡΟΣ			ΕΜΒΑΔΟΝ σε τ.μ.	ΠΑΡΑΤΗΡΗΣΕΙΣ
1	A	Α-Β-Γ-Δ-Ε-Ζ-Η-Θ-Ι-Κ-Λ-Μ-Ν-Ξ-Ο-Α			3285	
ΕΞΑΡΤΗΣΗ ΤΡΙΓΩΝΟΜΕΤΡΙΚΟΥ, ΠΟΛΥΓΩΝΟΜΕΤΡΙΚΟΥ ΔΙΚΤΥΟΥ ΑΠΟ ΤΟ ΚΡΑΤΙΚΟ, Ε.Γ.Σ.Α.87 ΕΛΛΗΠΙΣΟΙΔΕΣ G.R.S.80 α=6378137 f=298.2572236 Εγκάρσια Μερατορική Προβολή						
					ΑΡΙΘΜΟΣ ΣΧΕΔΙΟΥ : Τ1	ΙΣΟΔΙΑΣΤΑΣΗ ΑΝΑ 2,00 μ.

ΑΝΗΚΕΙ ΣΤΗΝ...
 ΤΗΣ ΔΙΕΥΘΥΝΣΗΣ ΔΑΣΟΥΣ ΔΩΔΕΚΑΝΗΣΟΥ

ΣΥΜΒΟΛΙΣΜΟΙ

ΟΡΙΑ ΙΔΙΟΚΤΗΣΙΑΣ	ΚΑΤΩ ΠΡΑΝΕΣ
ΛΟΙΠΕΣ ΙΔΙΟΚΤΗΣΙΕΣ	ΑΝΩ ΠΡΑΝΕΣ

ΘΕΩΡΗΘΗΚΕ



ΠΑΠΑΝΙΚΟΛΑΟΥ Γ. ΗΛΙΑΣ
 ΔΙΠΛΩΜΑΤΟΥΧΟΣ ΑΓΡ. & ΤΟΠΟΓΡΑΦΟΣ ΜΗΧΑΝΙΚΟΣ
 ΑΡΙΣΤΟΤΕΛΕΙΟΥ ΠΑΝΕΠΙΣΤΗΜΙΟΥ ΘΕΣΣΑΛΟΝΙΚΗΣ
 ΜΕΛΟΣ Τ.Ε.Ε. - ΑΡ. ΜΗΤΡΩΟΥ: 83404
 ☒: ΚΩΝ/ΝΟΥ ΥΔΡΑΙΟΥ 44 - ΡΟΔΟΣ 85100
 ☎: 2241033648, 6972300307 --email: papanih@yahoo.gr
 Α.Φ.Μ. 112258220 - ΔΟΥ ΡΟΔΟΥ 7542

ΣΥΝΤΑΧΘΗΚΕ

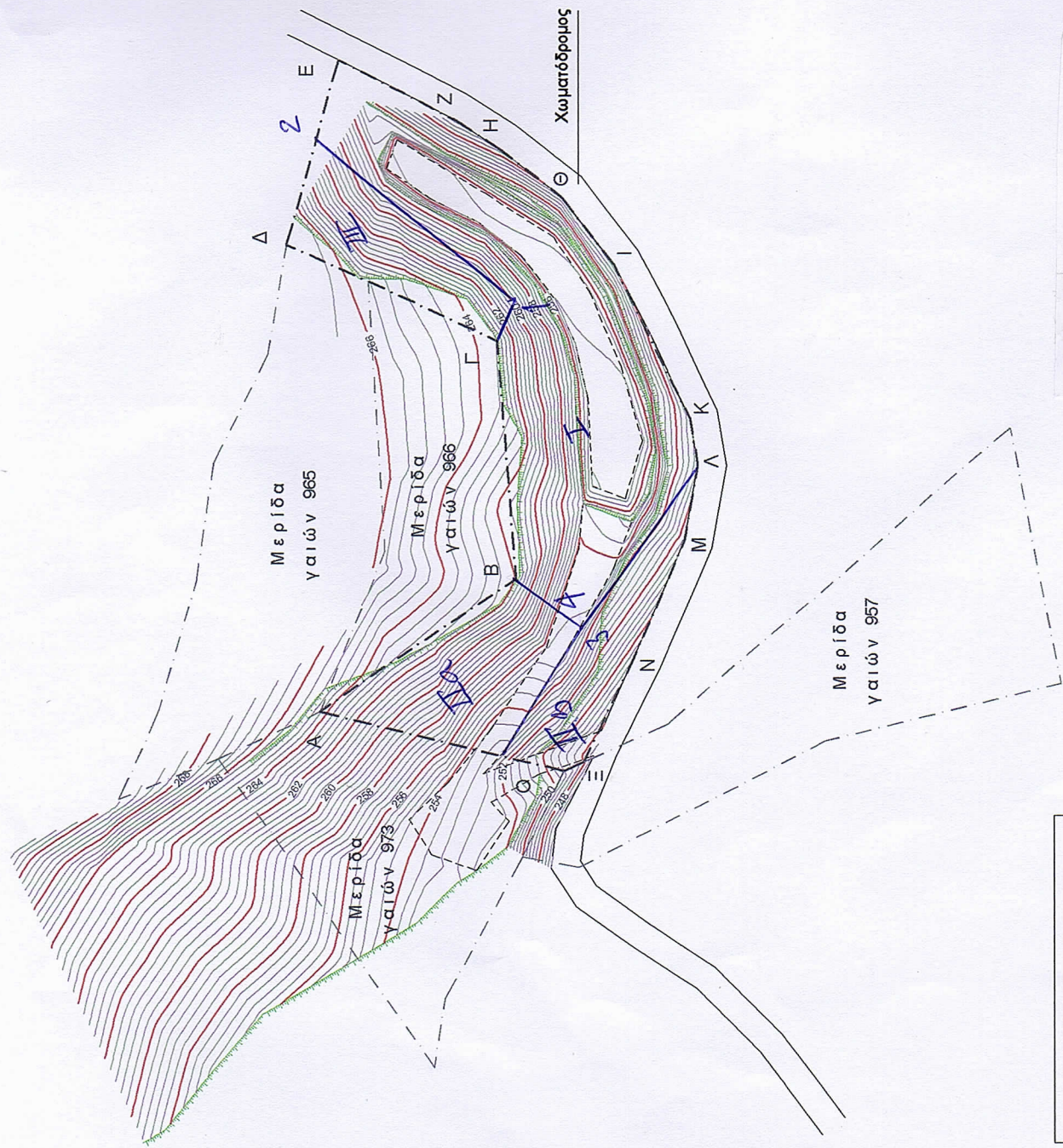

1: X=837178.1763	Y = 4004692.7032
2: X=837203.2929	Y = 4004723.4958
3: X=837127.3672	Y = 4004682.3753
4: X=837129.4194	Y = 4004685.0320
5: X=837108.6430	Y = 4004699.0186

Ρόδος 29.6.2018
 Ο Εργολάγος
 Γεώργιος Παπανικολάου
 Δασολόγος

α/α	ΠΙΝΑΚΑΣ ΣΥΝΤΕΤΑΓΜΕΝΩΝ ΚΟΡΥΦΩΝ ΟΙΚΟΤΕΛΟΥ	
	X	Y
A	837114.33	4004722.95
B	837135.2	4004692.51
Γ	837172.14	4004695.36
Δ	837187.03	4004728.11
E	837215.73	4004719.97
Z	837206.28	4004701.67
H	837201.87	4004694.72
Θ	837194.65	4004685.27
I	837183.76	4004677.18
K	837160.07	4004665.36
Λ	837152.54	4004664.19
M	837141.23	4004666.26
N	837122.36	4004674.3
Ξ	837106.69	4004682.02
O	837105.33	4004685.09