

ΠΙΝΑΚΑΣ ΣΥΝΤΕΤΑΙΜΕΝΩΝ
 Α: 615513.9403 3909776.5119
 Β: 615500.8706 3909752.6524
 Γ: 615468.6204 3909770.4623
 Δ: 615486.3074 3909803.6206

ΧΑΡΑ ΤΖΑΝΑΚΗ
 ΤΕΧΝ. ΤΟΠΟΓΡΑΦΙΚΟ ΜΗΧΑΝΙΚΟ

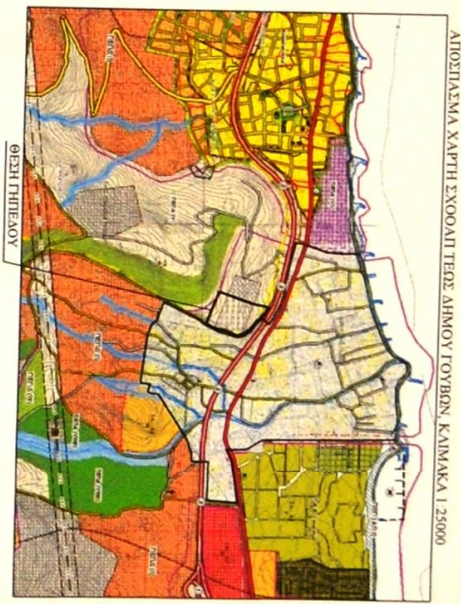

ΣΤΗΜΕΝΟ	X	Y	ΜΗΚΕΣ
1	615584.284	3909712.033	20.48
2	615569.443	3909726.145	28.48
3	615545.331	3909741.310	21.94
4	615528.378	3909755.277	27.22
5	615513.005	3909777.758	18.52
6	615501.320	3909792.054	9.05
7	615484.901	3909798.528	35.05
8	615464.754	3909816.261	20.04
9	615446.225	3909823.889	95.06
10	615428.383	3909730.517	224.09
11	615356.050	3909518.422	210.48
12	615552.042	3909441.689	25.23
13	615563.451	3909464.106	24.94
14	615574.548	3909486.531	21.64
15	615582.240	3909506.113	21.23
16	615587.068	3909526.788	13.87
17	615597.915	3909540.632	35.94
18	615597.830	3909575.174	52.46
19	615618.892	3909623.217	12.87
20	615621.422	3909635.831	21.54
21	615619.710	3909652.278	40.79
22	615599.039	3909692.473	24.50
1	615584.284	3909712.033	

Ε= 60065.82 1/1
 Ε= 60065.82 1/1

Όπου εδάφους: Υψηλότερη στάση: 87.00m
 Γ.Α. 24.5-85, Ν.1577/85 και Ν.3212/2003, όπως έχουν τροποποιηθεί και ισχύουν
 Τα γήπεδα που έχουν πρόβλημα σε εθνική οδό:
 Ελάχιστο πλάτος: 45.00μ.
 Ελάχιστο βάθος: 50.00μ.
 Συντελεστής διέλευσης: 0,20
 Κάλυψη: 10%
 Μέγιστο επιτρεπόμενο ύψος: 7,50 μ (+1,20 μ στην) Ανάσπαση από δομική έκταση: 10,00 μ.
 Πλάτος οδού: 15,00 μ.

ΥΠΕΥΘΥΝΗ ΔΗΜΟΣΙΑ ΜΗΧΑΝΙΚΟY (55177)
 Το γήπεδο υπό στοιχεία 1-2...-21-22-1 βρίσκεται στη θέση "ΚΟΥΦΑΣ" Δ.Κ. Ανορθωτικής Δημοσης Χερσονήσου. Είναι άραιο και οικοδομήσιμο σύμφωνα με τις ισχύουσες οδηγίες τοπογραφικής καταστάσεως.
 Το γήπεδο προορίζεται για την κατασκευή μεγάλου αριθμού κατοικιών.
 Ένας (01) από τα γήπεδα υπό στοιχεία έκταση που περιγράφεται στο ΣΧΟΔΙΑΣΜΑ Τύπος Δ. Γ. Τ. 60/Α.Α.726-10-10) ως έκταση προοριζόμενη για "Ασθματικές εγκαταστάσεις", καθώς επίσης και για την εγκατάσταση υδραυλικών έργων, σύμφωνα με κωδική αναφορά 225 103. Το άραιο δεν υπάγεται στις διατάξεις του άρθρου 49 του Ν. 1337 / 83 κατά συνθήκη δεν έχει υποκατάσταση σε γη και χρήση.
 Τα γήπεδα αυτά στη θέση αντιστοιχούν 620μ.
 Ένας των οφών του γήπεδου δεν διέχεται υδατική ύλη της Δ.Ε. Η. η οποία αντιστοιχεί στην έκταση που αναφέρεται στο Τοπογραφικό Διαγράμμα είναι Ε.Γ. Α. 87 η οποία αντιστοιχεί στο 19% του γήπεδου με κωδική αναφορά 225 103. Το άραιο με συντελεστή 0,20 και Z=3,24 277.
 Το άραιο υπόκειται στην έγκριση του Δήμου Χερσονήσου που ήταν παρών κατά τη μελέτη.

Η Μηχανικός
 Χριστίδα Κρητινάκη

Ο Αρχιτέκτονας
 Γεώργιος Μπαρτζώλης

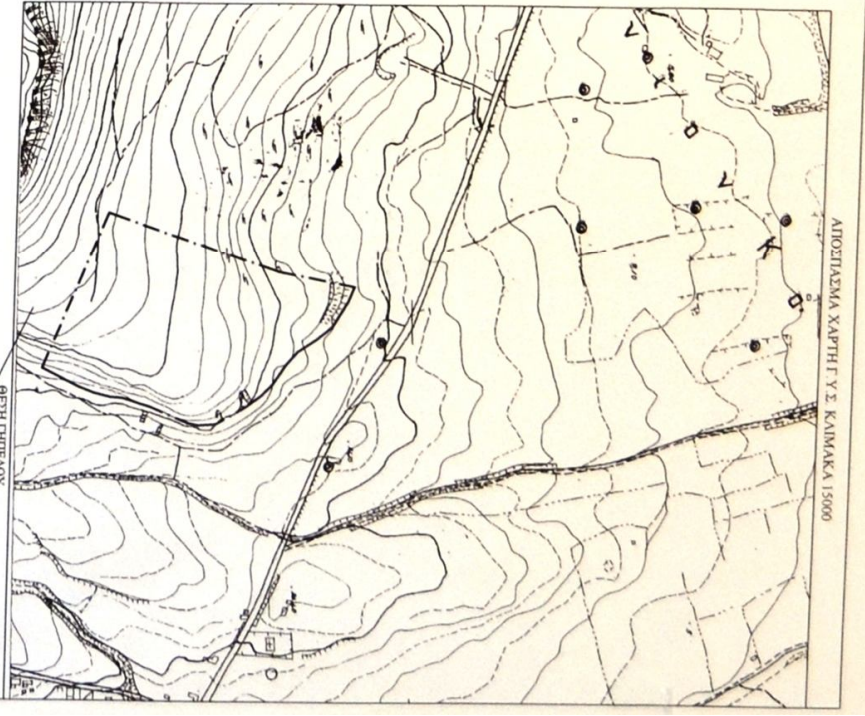

ΕΛΛΗΝΙΚΗ ΔΗΜΟΚΡΑΤΙΑ ΝΟΜΟΣ ΗΡΑΚΛΕΙΟΥ ΔΗΜΟΣ ΧΕΡΣΟΝΗΣΟΥ ΛΗΣΗ ΤΕΧΝΙΚΩΝ ΥΠΗΡΕΣΙΩΝ	
ΕΠΙΧΡΗΣΗ	Προσμητρική στην μετ. οδού: 3833/83-5-2018 Τίτλος: 83-5-2018
ΕΡΓΟ	ΑΠΟΤΥΠΩΣΗ ΑΣΦΑΛΤΙΚΩΝ ΕΚΚΑΤΑΣΤΑΣΕΩΝ ΓΟΥΡΝΩΝ (ΓΗΠΕΔΟ ΠΟΔΟΣΦΑΙΡΟΥ ΓΟΥΡΝΩΝ)
Θέση	"ΚΟΥΦΑΣ" Δ.Ε. ΑΝΟΡΘΩΤΙΚΗΣ ΔΗΜΟΥ ΧΕΡΣΟΝΗΣΟΥ
Θέση σχεδίου	σημείο οδού
ΚΑΙΜΑΚΑ	1:1000
Χρόνος μελέτης: ΙΑΝΟΥΑΡΙΟΣ 2018	Ελευθερία
Συντάκτης	Ο Αρχιτέκτονας
Επιθεωρητής	Η Αρχιτέκτονας
Χαρακτηριστική υπογραφή μηχανικού	Μηχανικός
Αποσφραγισμένη υπογραφή μηχανικού	Μηχανικός