

σημ	Πυξίδα (m)	σημ	Πυξίδα (m)	σημ	Πυξίδα (m)	σημ	Πυξίδα (m)
A	9.98	B	11.96	H	13.63	A	11.50
E	11.37	Z	11.62	H	13.63	A	11.50

$E(A-B) - d(A-E-Z-H) = 636.11 \text{ m}^2$  Σημεία 7



ΣΥΝΤΕΛΕΣΤΕΣ ΓΡΑΜΜΕΣ ΕΡΓΑ 97

σημ	X (m)	Y (m)
A	617357.333	383000.414
B	617344.362	383097.183
C	617329.292	383080.432
D	617317.465	383057.280
E	617292.263	383049.294
Z	617292.263	383049.294

ΕΡΓΑΣΙΑ ΕΚ. 3000000000  
ΕΡΓΑΣΙΑ ΕΚ. 3000000000

Όπου δαδάρτες Γραμμές Επείξε Ζαχάρου (και Νεο)  
 Ισομετρίας 1ης Επαγγελματίας Οδοί (και Νεο)  
 Πλάτ. 9 (11.50) (9.98) (9.98)  
 Ελαστική Επένδυση Γραμμών: 500 m<sup>2</sup>  
 Ανεπιβάρυνση από Όχημα 0.14 t/m<sup>2</sup>

**Διάταξη Βαθμίδων**  
 Το σχέδιο που υπάρχει να υλοποιηθεί με όλη την δυνατή ακρίβεια και σύμφωνα με τις προδιαγραφές που δίνονται στο σχέδιο. Η κατασκευή των βαθμίδων να γίνεται σύμφωνα με τις προδιαγραφές που δίνονται στο σχέδιο. Η κατασκευή των βαθμίδων να γίνεται σύμφωνα με τις προδιαγραφές που δίνονται στο σχέδιο.

Ο Διακινητής  
 Έργοι Απ. Γραμμή Προσωπικών

**Υπόμνηση Διάταξης Κατασκευών**  
 Το σχέδιο Ισομετρίας Επένδυσε Απ. Γραμμή Προσωπικών με όλη την δυνατή ακρίβεια και σύμφωνα με τις προδιαγραφές που δίνονται στο σχέδιο. Η κατασκευή των βαθμίδων να γίνεται σύμφωνα με τις προδιαγραφές που δίνονται στο σχέδιο. Η κατασκευή των βαθμίδων να γίνεται σύμφωνα με τις προδιαγραφές που δίνονται στο σχέδιο.

Το σχέδιο δεν αποτελεί τιμή υποχρέωσης. Κατασκευαστές που θέλουν να κατασκευάσουν το έργο, να λάβουν υπόψη τους τις απαιτήσεις του έργου και να συμβουλευτούν τον αρχιτέκτονα ή τον μηχανικό που έχει καταρτίσει το σχέδιο και να λάβουν υπόψη τους τις απαιτήσεις του έργου και να συμβουλευτούν τον αρχιτέκτονα ή τον μηχανικό που έχει καταρτίσει το σχέδιο.

Ο Μηχανικός

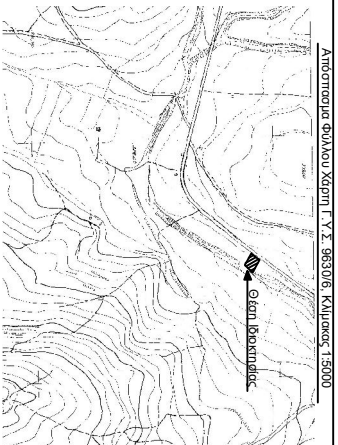

**ΤΕΧΝΙΚΟ ΓΡΑΦΕΙΟ**  
ΜΑΞΙΔΟΥ + ΚΑΡΝΟΚΕΛΩΝ

Νέος Καρνελάς  
Μεσοποταμίας

ΕΡΓΟΔΟΤΗΣ:  
ΕΠΙΧ. ΑΕΟΥ ΤΕΡΜΑΤΟΥ ΠΟΤΕΙΩΝΑΡΧΩΝ

ΕΡΓΟ:  
ΑΝΕΠΙΒΑΡΥΝΣΗ ΕΠΙΧ. ΕΚΜΕΤΕΩΣ

ΟΕΣΗ:  
ΟΕΣΗ ΑΝΕΠΙΒΑΡΥΝΣΗ ΕΠΙΧ. ΕΚΜΕΤΕΩΣ ΔΙΑΚΟΣ ΣΚΑΝΔΙΑΣ

ΘΕΜΑ ΣΧΕΔΙΟΥ:  
ΤΟΠΟΓΡΑΦΙΚΟ ΔΙΑΓΡΑΜΜΑ

ΑΡΙΘΜΟΣ ΣΧΕΔΙΟΥ:  
**T 1**

ΚΑΙΜΑΚΑ:  
1:100

ΧΡΟΝΟΣ ΜΕΛΕΤΗΣ:  
ΜΑΡΤΙΟΣ 2018

ΥΠΟΓΡΑΦΗ - ΣΦΡΑΓΙΔΑ:

Ο ΑΝΑΜΕΜΒΡΗΤΗΣ ΔΑΝΙΕΛ ΚΑΛΙΔΩΝΣ  
ΓΕΩΤΕΧΝΙΚΟΣ