

Αντικείμενο χάρτη εμβύθυνσης τοπογραφικά 1:5,000

ΥΠΟΜΟΝΗΜΑ
Όμοιο δείγματος

Π 1/25 5-85 δείγμα 1, (φ. Ε.Κ.: 370/Δ/31-5-85) δείγμα εντός ογείου.
Ελάχιστο επιπέδων γήρατος 4000 μ2
Συντελεστής βλάβης 0,2
Μέγιστο ποσοστό κάλυψης 10
Αριθμός ορόφων 2
Μέγιστο ύψος κτιρίου 7,5μ
Πλάτος ορόφου 15 μ
Ελάχιστο ηρόφου 25 μ

Δήμοισι Μιγώνου

-Το παρρηγοποιεμένο με το στρογγύλο (1,2,3,4,5,6,7,8,1) τελικό επιπέδο 2,064.22 μ2, βλόμενοι εντός Γ.Π.Σ. εντός ογείου μελέτης, και εντός του οικισμού Κόρτος, στην θέση Κορτοβάνη, της Τοπικής Κοινότητας Μιγώνου, του Δήμου Γόρτυνος, Νομού Ηρακλείου.
-Το ακριβές βρίσκεται σε απόσταση περίπου 250μ. από το όμοιο του οικισμού Κόρτος.
-Σε αυτό δεν υπάρχει δομικά θέματα, ούτε διαβιβάται από μέλη, ή γειτονική περιοχή Δ.Ε.Π.
-Το όμοιο της, διακρίνεται είναι όπως παρατηρείται στο τοπογραφικό δείγμα, και η θέση τους υποδεικνύεται από τον δόκτρινη.

Ο Μηχανικός

ΠΕΡΙΓΡΑΦΗ ΤΕΜΑΧΙΟΥ

Δήμοισι Δόκτρινη

Ο υπογράφων δόκτρινης του παρρηγοποιεμένου τεμαχίου στο σχέδιο τοπογραφικό δείγμα και στον υποδείξει από σχέδιο και στον υποδείξει από σχέδιο.
Ο δόκτρινη

ΕΜΒΑΔΟΜΕΤΡΗΣΗ ΠΕΡΙΕΧΟΥ			
Με τη βοήθεια των ορθογωνίων διαιρετικών των κορυφών του			
ΣΗΜΕΙΟ	X	Y	ΜΗΚΟΣ
1	586746,15	386820,89	10,14
2	586746,15	386820,89	8,15
3	586763,44	386831,72	5,48
4	586766,66	386820,16	7,78
5	586789,07	386824,82	7,78
6	586815,57	386833,75	60,96
8	586724,82	386835,86	38,64
1	586746,15	386820,89	43,76

Οι συντεταγμένες του ακριβούς δίνονται σε ορθογώνια Ε.Π.Σ.
E = 2064.22 μ2

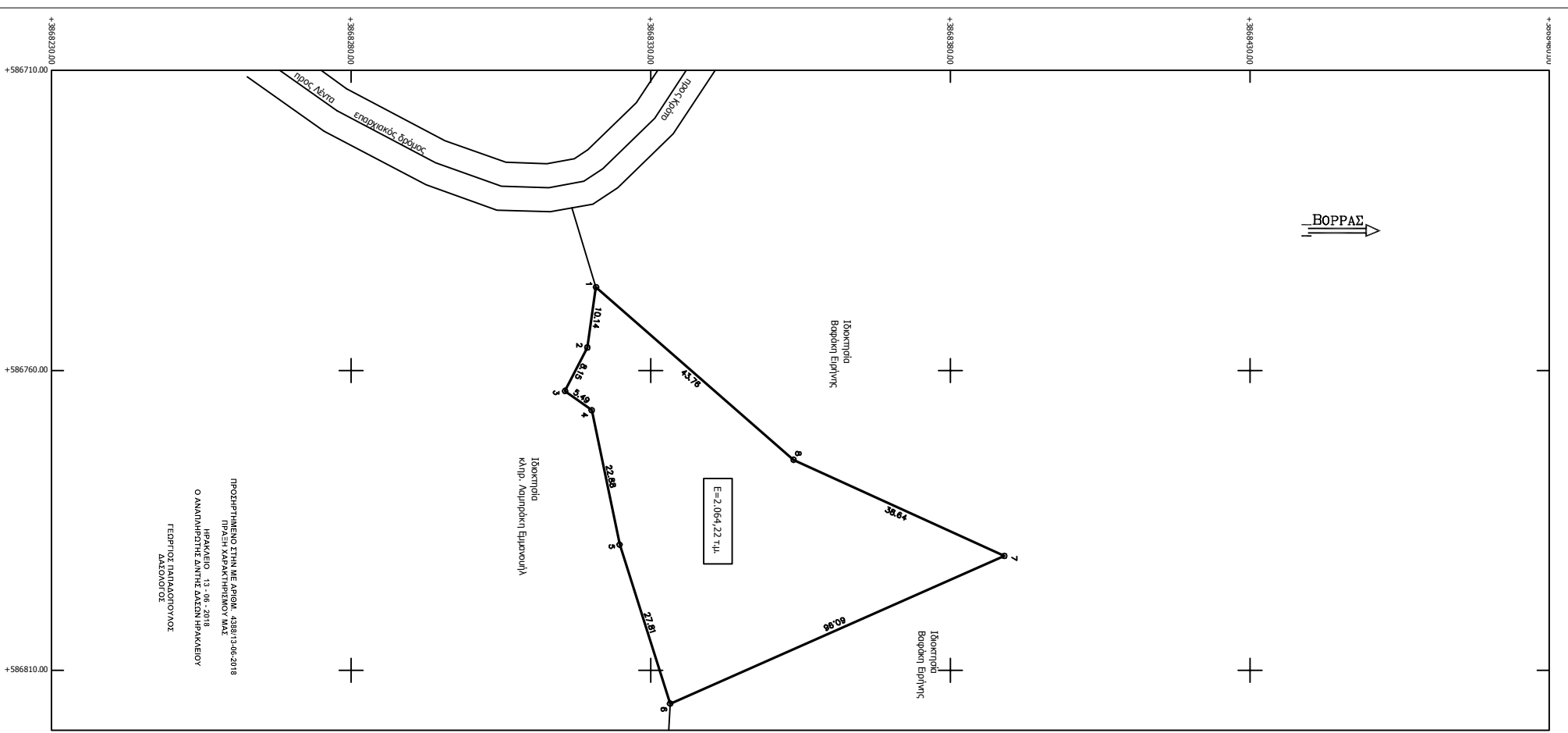

ΠΡΟΣΕΓΓΙΣΜΟΣ ΣΤΗΝ ΜΕ.Α.Π.Ο.Α. 438813406-018
ΠΡΑΞΗ ΧΑΡΑΚΤΗΡΙΣΜΟΥ ΜΑΕ
ΗΡΑΚΛΕΙΟ, 13-08-2018
Ο ΑΝΑΠΛΗΡΩΤΗΣ ΔΙΕΥΤΗΣ ΜΑΕΣ ΗΡΑΚΛΕΙΟΥ
ΓΕΩΡΓΙΟΣ ΠΑΠΑΔΟΠΟΥΛΟΣ
ΔΑΔΟΛΟΓΟΣ

ΑΝΑΠΤΥΞΗ Ο.Ε.
ΚΟΥΤΕΝΤΑΚΗΣ Ν. & ΣΙΑ Ο.Ε.
Ηρώων Πολυτεχνείου 5
Μοίρες Τ.Κ 70400
τηλ.: 28920-29151

ΕΠΙΧΕΙΡΗΣΙΑΚΗ
ΛΟΓΙΣΤΙΚΗ
Βοσδακη Ειρήνη

ΓΕΣΙΣ
"Κορτοβάνη" εντός του οικισμού Κόρτος, Τ.Κ. Μιγώνου,
Δήμος Γόρτυνος, Νομός Ηρακλείου

ΓΕΜΑ
Τοπογραφικό δόκτρινη

ΚΑΜΑΚΑ 1:500
ΔΕΚΕΜΒΡΙΟΣ 2012
Ο ΜΗΧΑΝΙΚΟΣ