

ΣΥΝΤΕΤΑΓΜΕΝΕΣ ΚΟΡΥΦΩΝ ΣΕ Ε.Γ.Σ.Α. 87		
ΚΟΡΥΦΗ	X	Ψ
23	310423,87	4253036,75
24	310412,10	4253006,18
25	310399,43	4252999,25

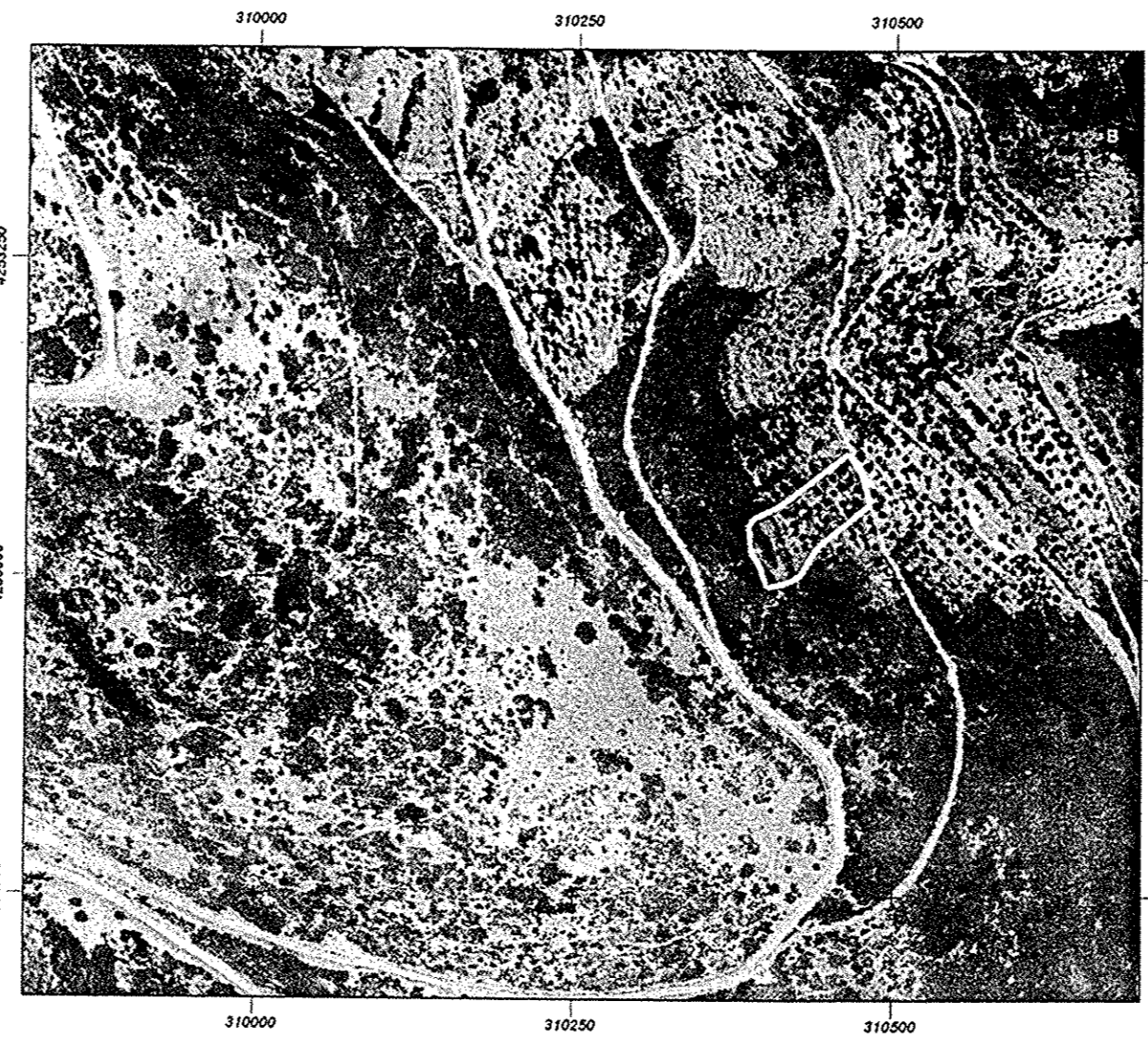
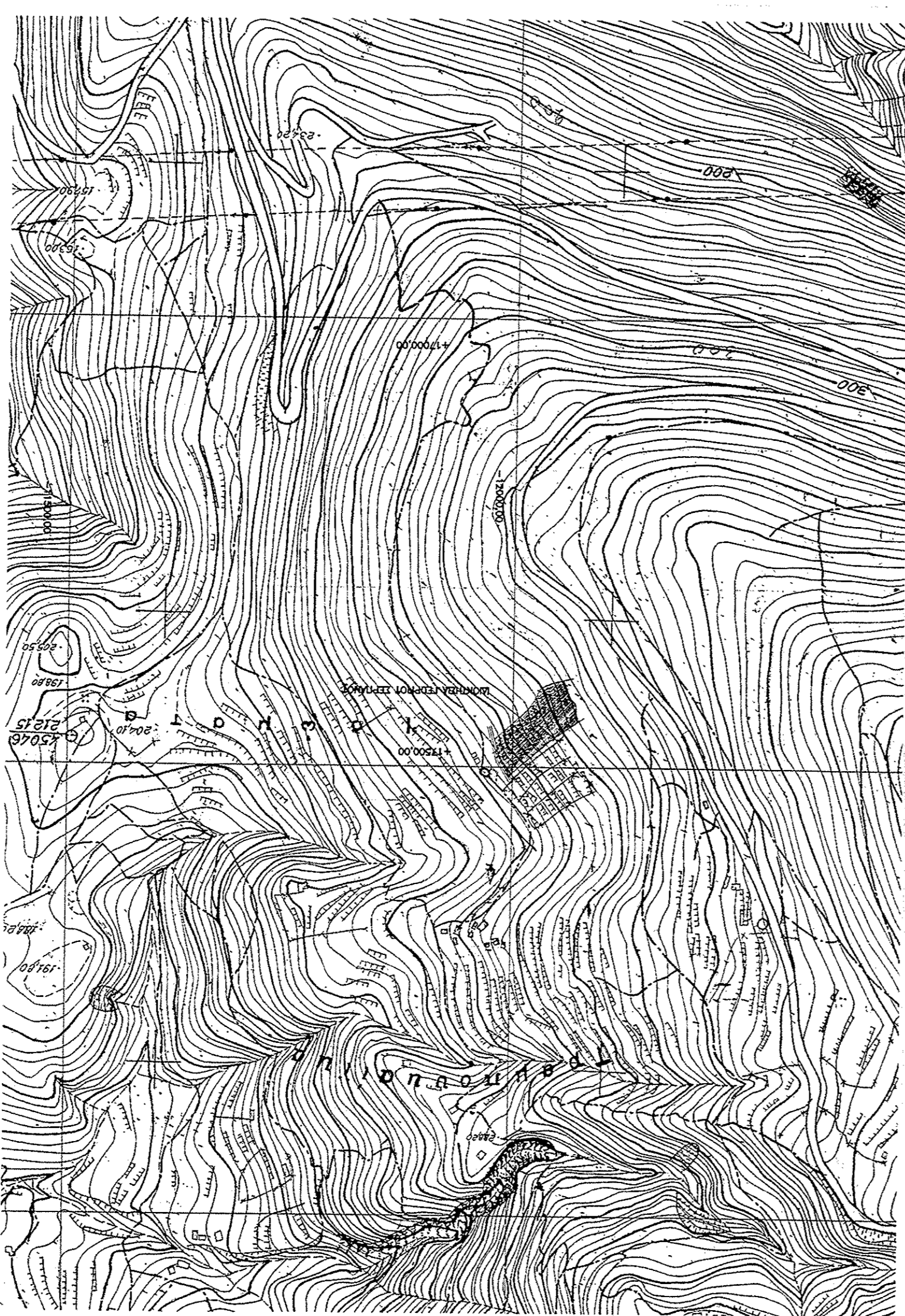
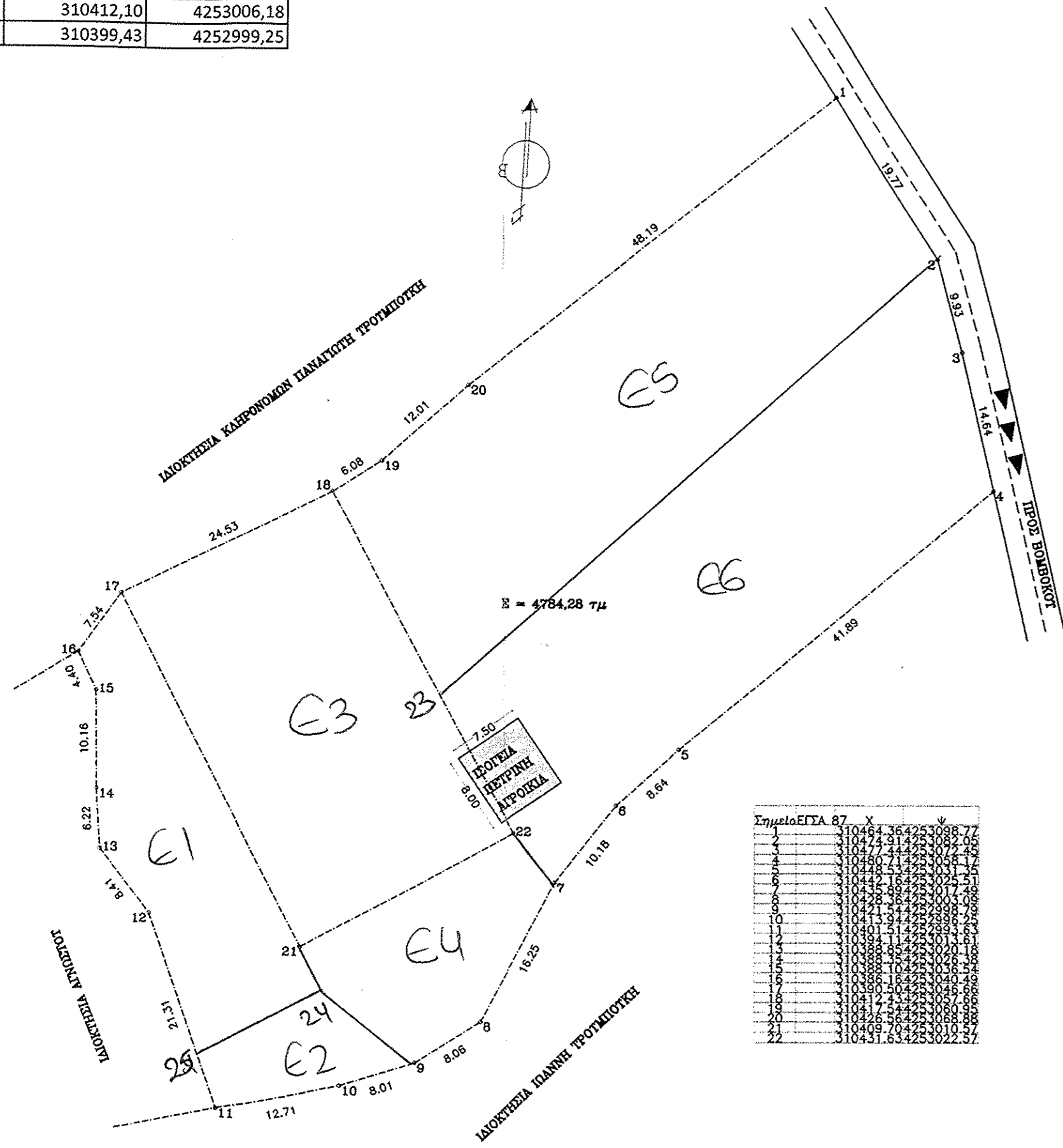

Γήπεδο εμβαδού E=4784,28 τ.μ υπό τα στοιχεία
[1.2.3.4.5.6.7.8.9.10.11.12.13.14.15.16.17.18.19.20.1]

ΟΡΟΙ ΔΟΜΗΣΗΣ ΓΗΠΕΔΟΥ

Π.Δ ΤΗΣ 24/31.5.1985 (ΦΕΚ 270 Δ') & ΝΟΜΟΣ 3212/2003 (ΦΕΚ 308 Α/2003)

Αριότητα 4000,00 τ.μ (παρέκλιση 4000,00 τ.μ) κάλυψη 10 % (ή 200 τ.μ κατοικία)
 Πρόσπο 25,00 μ (Παρέκλιση υφιστάμενο κατά την 31.05.1985) ύψος 7,5 +1,2 στέγη
 Οροφοι 2
 Απόσταση από τα όρια 15 μ

ΔΟΜΗΣΗ ΝΟΜΟΥ 651/77

Ο παρακάτω υπογράφων Αθανάσιος Πανοπούλος Μηχανικός ΕΜΠ κάτοικος Ιτέας δηλώνω υπεύθυνα ότι γήπεδο εμβαδού E=4784,28 τ.μ υπό τα στοιχεία [1.2.3.4.5.6.7.8.9.10.11.12.13.14.15.16.17.18.19.20.1] ιδιοκτησίας Γεωργίου Σερπανίου του Ευθυμίου βρίσκεται εκτός σχεδίου στην ειδική θέση #Σπαρτιά# της Κτηματικής Περιφέρειας της Τοπικής Κοινότητας Βομβοκούς του Δήμου Ναυπακτίας και είναι άρτιο κατά κανόνα και οικοδομήσιμο (εφόσον μετά το έλεγχο του Δασαρχείου έχει εμβαδόν τουλάχιστον 4000,00 τ.μ) ως υφιστάμενο κατά την 31.05.1985 ημέρα δημοσίευσης του ΦΕΚ 270/ Δ/1985.
 Ρέμα δεν διέρχεται σε απόσταση μικρότερη των 10 μ από τα όρια του γηπέδου.
 Πάνω από το γήπεδο δεν διέρχεται γραμμική υψηλής τάσης της ΔΕΗ.
 Το γήπεδο βρίσκεται σε απόσταση μεγαλύτερη των 800 μ από την θάλασσα

ΑΘΑΝΑΣΙΟΣ Κ. ΠΑΝΟΠΟΥΛΟΣ
 ΠΟΛΙΤΙΚΟΣ ΜΗΧΑΝΙΚΟΣ
 ΑΙΤΛΟΜΑΤΟΥΧΟΣ Π.Α.Π
 ΑΡ. ΜΗΤΡΩΟΥ Ε.Ε. 867Α
 Μ. ΥΠ.Δ.Α. 12424 Υ.Π.Π Π/747
 Α.Μ. ΥΠ.Δ.Α. 1735 - ΥΠ.Δ.Α. 1948

ΣΗΜΕΙΩΣΕΙΣ
 1) Τα όρια υποδείχθηκαν από τον ιδιοκτήτη
 2) Τα εμβαδά υπολογίσθηκαν αναλυτικά
 3) Εξαρτημένο από κρατικό σύστημα συντεταγμένων ΕΓΣΑ '87, με την χρήση για τις μετρήσεις, του συστήματος GNSS δέκτη προσδιορισμού θέσης σε πραγματικό χρόνο με serial number #1009722429GBM# με καταγραφή συγχροτήτων L1 και L2 του συστήματος GPS της (ο συγχρονισμός ορθή λειτουργία και επαλήθευση του ανωτέρω δέκτη έγινε με την χρήση των τριγωνομετρικών σημείων #ΜΑΡΟΥΔΑ# (X=311769,70 & Ψ=4254064,29 & Z=334,95) ΚΑΙ ΠΥΡΓΟΣ #X=309571,37 & Ψ=4253535,58 & Z=567,99)

ΤΕΧΝΙΚΟ ΓΡΑΦΕΙΟ
ΑΘΑΝΑΣΙΟΣ ΠΑΝΟΠΟΥΛΟΣ
 ΠΟΛΙΤΙΚΟΣ ΜΗΧΑΝΙΚΟΣ
 Τ.Κ ΙΤΕΑΣ ΤΟΥ ΔΗΜΟΥ ΔΕΛΦΩΝ

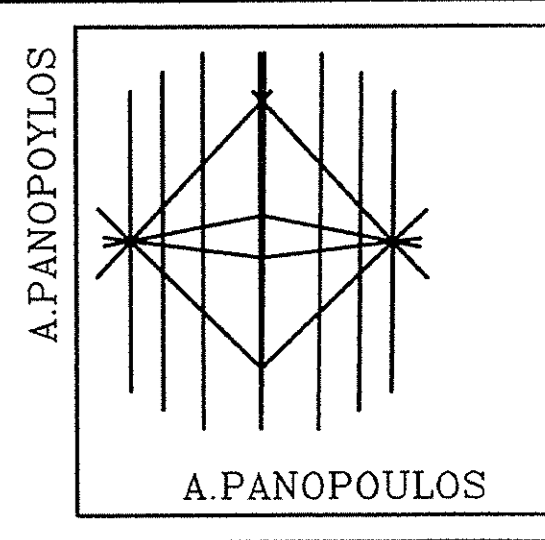

ΕΡΓΟΔΟΤΗΣ	ΓΕΩΡΓΙΟΣ ΣΕΡΠΑΝΟΣ ΤΟΥ ΕΥΘΥΜΙΟΥ		
ΕΡΓΟ	ΤΟΠΟΓΡΑΦΙΚΟ ΔΙΑΓΡΑΜΜΑ		
ΘΕΣΗ	ΕΚΤΟΣ ΣΧΕΔΙΟΥ Τ.Κ.ΒΟΜΒΟΚΟΥΣ ΤΟΥ ΔΗΜΟΥ ΝΑΥΠΑΚΤΙΑΣ		
ΜΕΛΕΤΗΤΗΣ ΜΗΧΑΝΙΚΟΣ	ΑΘΑΝΑΣΙΟΣ ΠΑΝΟΠΟΥΛΟΣ ΠΟΛΙΤΙΚΟΣ ΜΗΧΑΝΙΚΟΣ ΕΜΠ		
ΘΕΜΑ ΣΧΕΔΙΟΥ	ΤΟΠΟΓΡΑΦΙΚΟ ΔΙΑΓΡΑΜΜΑ		
ΗΜΕΡΟΜΗΝΙΑ	05-06-2016	ΑΡ.ΣΧΕΔΙΟΥ	A 1
ΚΛΙΜΑΚΑ	1/500	Για τον έλεγχο και τις διορθώσεις της σχέσης στην αριθ 112106/2016 Νάυπακτος, Σ.Κ.Π. 5/6/18 ΘΕΩΡΗΘΗΚΕ Αθανασία Λεπίδη Δασολόγος με β' βαθμό Γεωργιος Ράπτης ΠΕΓ Δασολόγος με Α' βαθμό	
ΑΘΑΝΑΣΙΟΣ Κ. ΠΑΝΟΠΟΥΛΟΣ ΠΟΛΙΤΙΚΟΣ ΜΗΧΑΝΙΚΟΣ ΑΙΤΛΟΜΑΤΟΥΧΟΣ Π.Α.Π ΑΡ. ΜΗΤΡΩΟΥ Ε.Ε. 867Α Μ. ΥΠ.Δ.Α. 12424 Υ.Π.Π Π/747 Α.Μ. ΥΠ.Δ.Α. 1735 - ΥΠ.Δ.Α. 1948			