

ΣΥΜΠΛΗΡΩΜΕΝΕΣ ΚΟΡΥΦΕΣ
Γεωδαιτικό σύστημα αναφοράς ΕΓΣΑ 87

σημείο	Αποσπίλαση	Υψόμετρο
A	2870531,18	4521630,43
B	2899535,89	4521630,97
Γ	289523,06	4521596,08
Δ	289743,32	4521600,20
Ε	2870531,18	4521630,43

Εμβαδόν τετραγώνου = 19.000,00 τ.μ. - Περίμετρος = 721,44 μ.

σημείο	Αποσπίλαση	Υψόμετρο
A	681,46	7767,59
B	576,96	7737,81
Γ	464,44	7726,87
Δ	394,61	7726,46
Ε	681,46	7767,59

ΥΠΟΜΗΝΙΑ ΣΥΜΒΟΛΙΣΜΟΥ

--- Όρια οριζωνίων --- Όρια όμορων οριζωνίων (202) Αριθμός οριζωνίου

ΠΑΡΑΤΗΡΗΣΕΙΣ

- Το διήγημα είναι ενταγμένο στο εθνικό σύστημα αναφοράς ΕΓΣΑ 87
- Οι διαστάσεις και το εμβαδόν υπολογίστηκαν αναλυτικά από τις συντεταγμένες των κορυφών
- Τα όρια του γεωτμήνου 202 καθορίζονται από τον Ανοδικό 1981 Τριτοτάμιο

ΔΗΜΟΣΙΑ ΜΗΧΑΝΙΚΟΥ (Ν. 651/77)

Διόγκωσα σύμφωνα με το νόμο για το Ανοδικό 1981 με στοιχεία κορυφών "Α-Β-Γ-Δ-Ε" και με εμβαδόν 19.000,00 τ.μ., περιοχή τμήμα του υπ' αριθμό 202 οριζωνίου, που βρίσκεται στην οδό "Ανοδικός 1981 Τριτοτάμιο" στην Αλεξάνδρα 1981 Τριτοτάμιο στο Δήμο Φιλαδέφειας Π.Ε. Φιλαδέφειας. επί:

- είναι όριο και οικοδομήσιμο σύμφωνο με το άρθρο 1, παρ. 1 του Π.Δ. 24/05/1985 και τις ισχύουσες πολεοδομικές διατάξεις
- βρίσκεται εντός οικόπεδου πόλεως της Τ.Κ. Τριτοτάμιο του Δ. Φιλαδέφειας
- δεν εμπίπτει στις διατάξεις του νόμου 1337/83 περί απαράφθου σε γη και χάρηλο
- εντός του οριζωνίου δεν υπάρχουν ενδεδειγμένες γραμμές μεταφοράς, υπέρ της ΔΕΗ, σιδηρής ορεικού αερίου, δακτύλιου τηλεφωνίας του 1925 ή άλλου
- είναι στο αποκαταστάσιμο φάσμα χάρτη "Φιλαδέφεια" δεν εμπίπτει σε προστατευόμενη περιοχή "Ναύαρι" και
- εντός των όμορων γεωτμήνων δεν υφίστανται διατηρητέα κτίσματα.

Ο ΜΗΧΑΝΙΚΟΣ

ΚΩΝΣΤΑΝΤΙΝΟΣ Γ. ΤΖΑΡΑΝΗΣ
ΠΟΛΙΤΙΚΟΣ ΜΗΧΑΝΙΚΟΣ Μ.Σ.Σ.

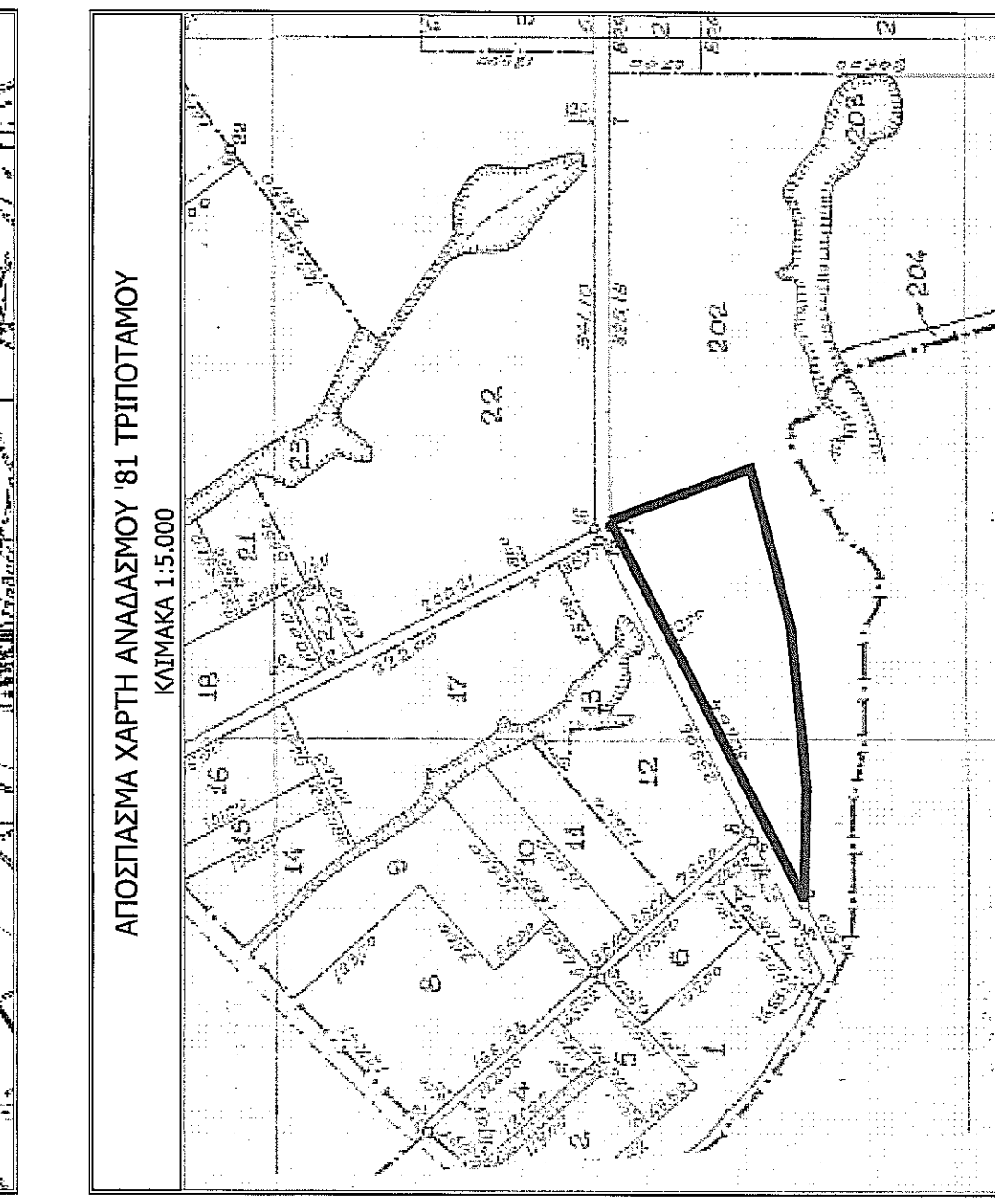
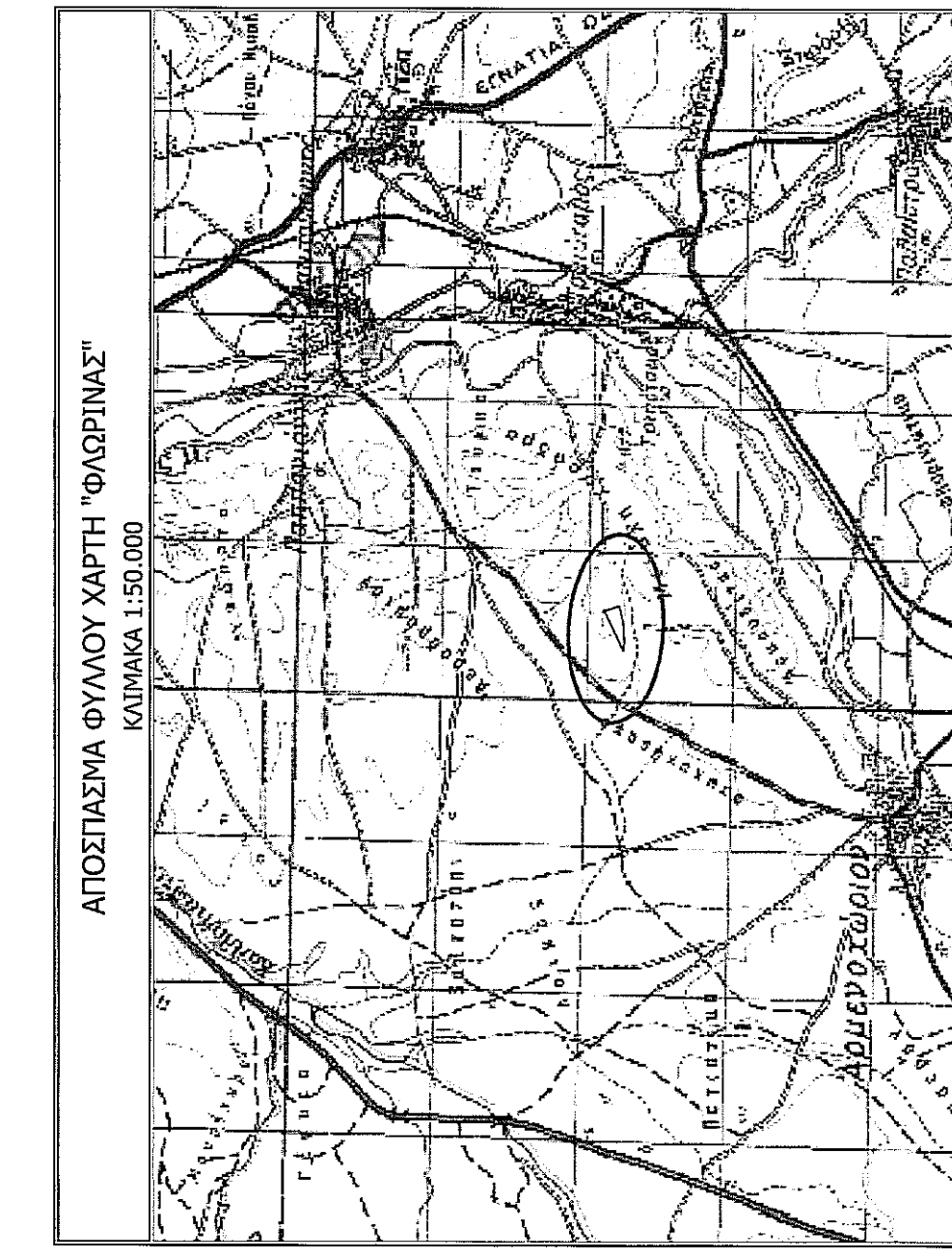
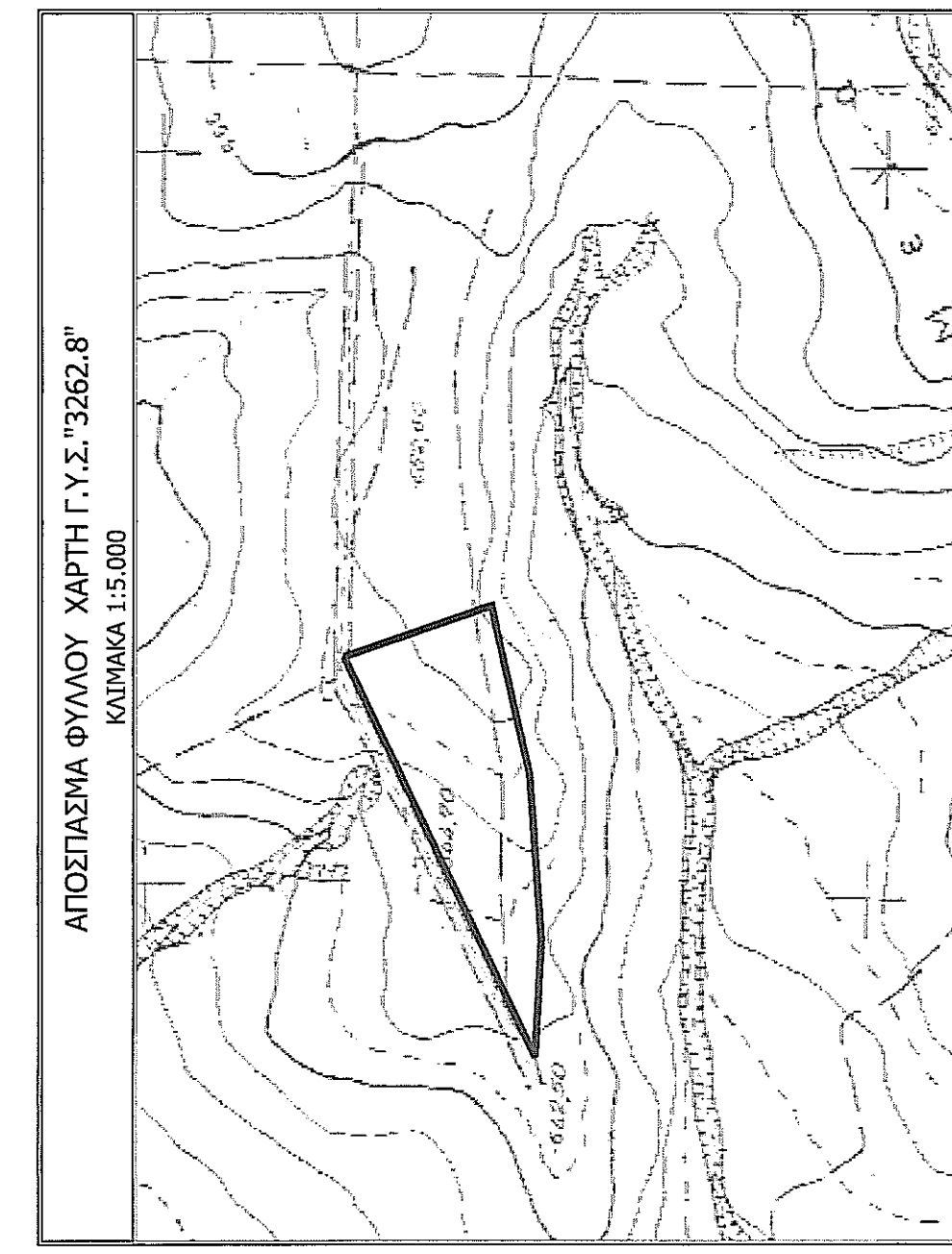
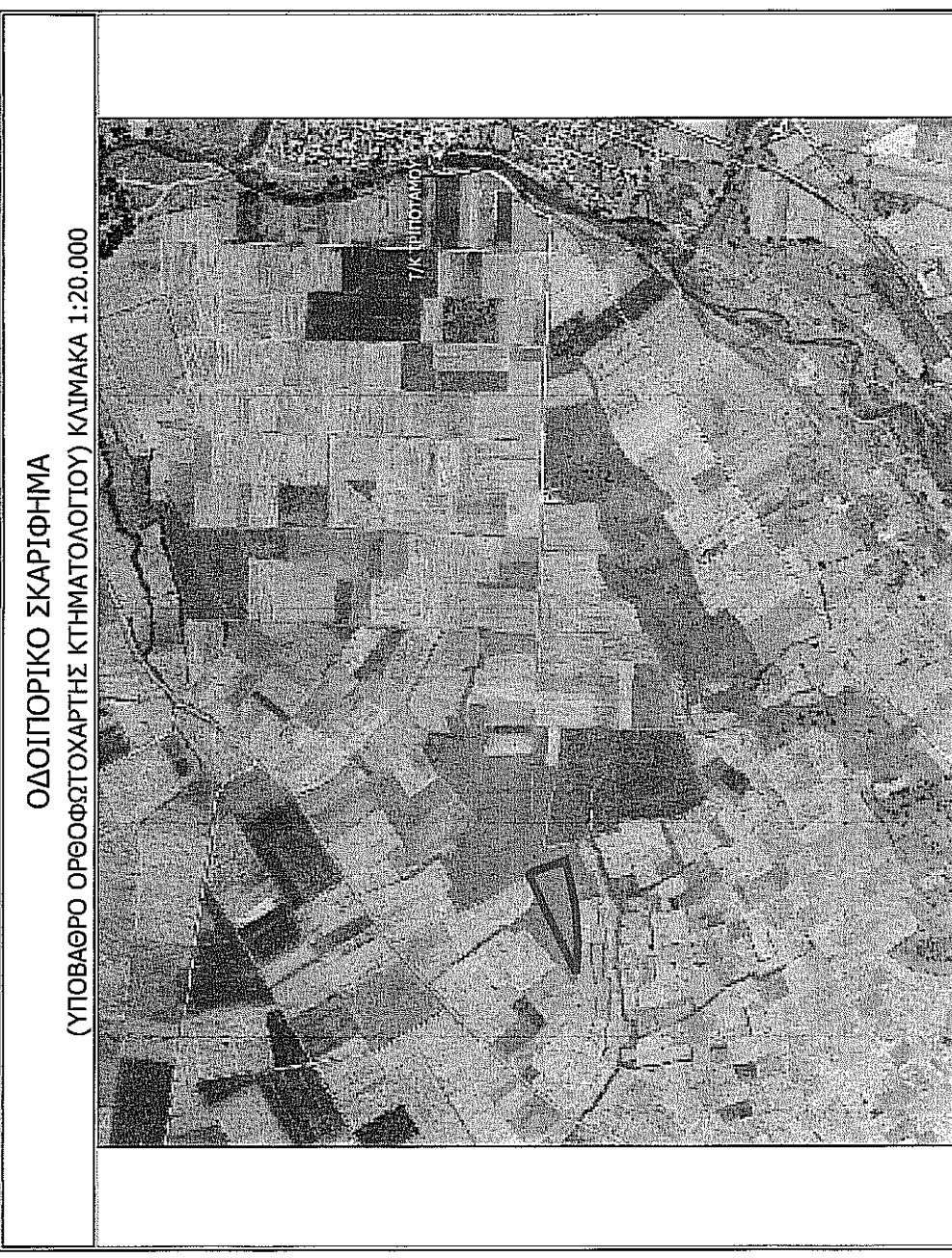
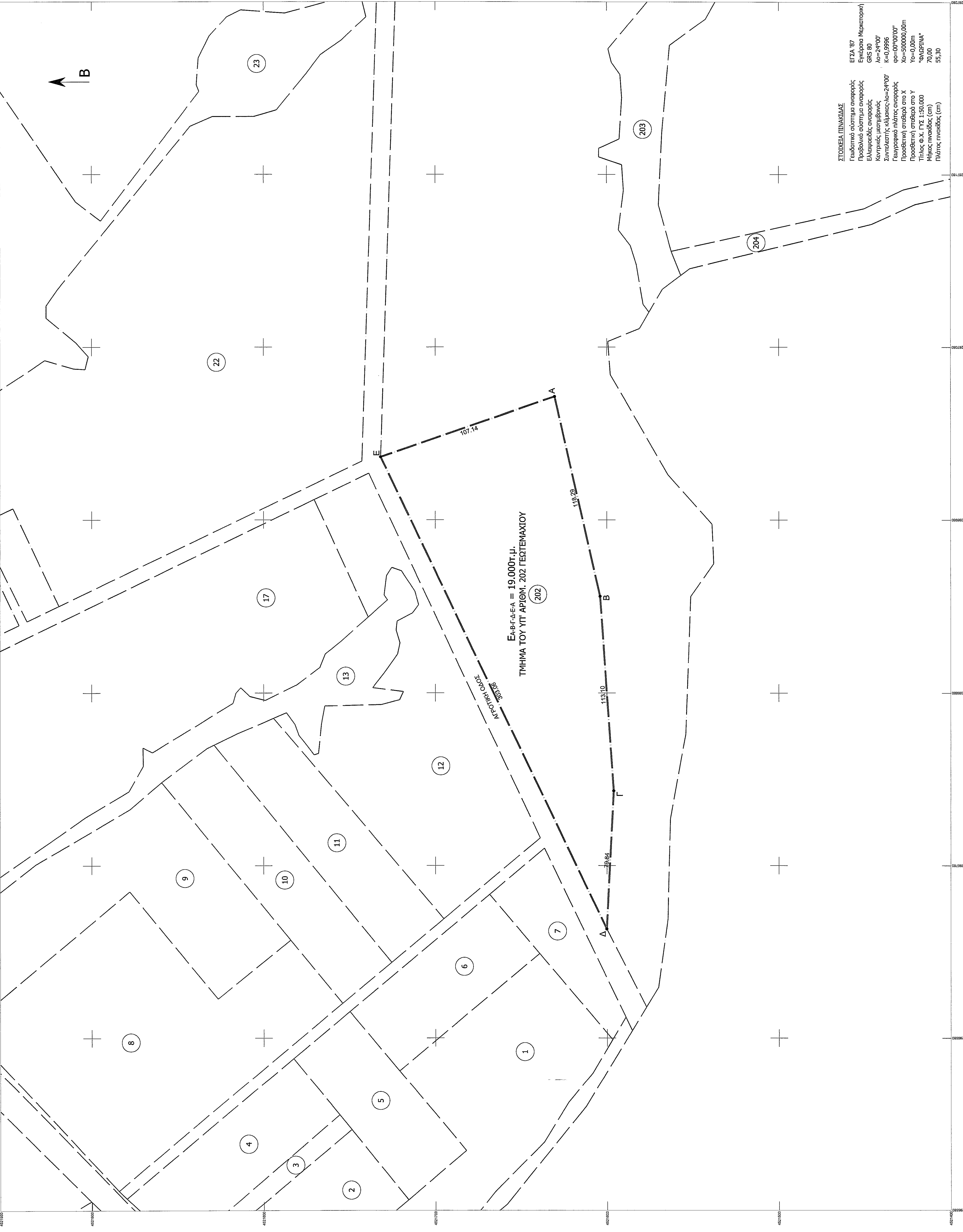

ΜΕΛΕΤΗΤΗΣ	ΚΩΝΣΤΑΝΤΙΝΟΣ Γ. ΤΖΑΡΑΝΗΣ ΠΟΛΙΤΙΚΟΣ ΜΗΧΑΝΙΚΟΣ Μ.Σ.Σ.
ΕΓΚΛΟΒΗΣ	ΣΟΥΛΤΑΝΑ ΤΑΣΣΟΠΟΥΛΟΥ ΤΟΥ ΠΑΝΤΕΛΗ
ΕΡΓΟ	ΤΟΠΟΓΡΑΦΙΚΗ ΑΠΟΤΥΠΩΣΗ ΤΜΗΜΑΤΟΣ ΤΟΥ ΥΠ' ΑΡΙΘΜ. 202 ΓΕΩΤΜΗΧΙΟΥ
ΘΕΜΑ	ΤΟΠΟΓΡΑΦΙΚΟ ΔΙΑΓΡΑΜΜΑ ΠΑΡΑΧΩΡΗΣΗΣ ΧΡΗΣΗΣ (ΑΡΘΡΟ 1446/12 Ν.Δ. ΑΡΧ. 37 Ν. 4231/74)
ΘΕΣΗ	ΚΤΗΜΑΤΙΚΗ ΠΕΡΙΟΧΗ ΤΡΙΤΟΤΑΜΙΟΥ ΑΝΑΛΩΣΜΟΥ 81 ΤΡΙΤΟΤΑΜΙΟΥ ΔΗΜΟΥ ΦΙΛΑΔΕΦΕΙΑΣ - Π.Ε. ΦΙΛΑΔΕΦΕΙΑΣ
ΕΜΒΑΔΟΝ	Εμβαδόν = 19.000 τ.μ.
ΚΑΙΜΑΚΑ	1:1.000
ΗΜΕΡΟΜΗΝΙΑ	ΙΑΝΟΥΑΡΙΟΣ 2018
ΥΠΟΓΡΑΦΗ	ΚΩΝΣΤΑΝΤΙΝΟΣ Γ. ΤΖΑΡΑΝΗΣ ΠΟΛΙΤΙΚΟΣ ΜΗΧΑΝΙΚΟΣ Μ.Σ.Σ. Α.Φ.Μ. 976574979 - Ο.Υ. ΑΝΥΠΕΡΑΝΤΙΣΤΕΥΤΟ
ΣΦΡΑΓΙΔΑ	ΣΦΡΑΓΙΔΑ ΚΩΝΣΤΑΝΤΙΝΟΣ Γ. ΤΖΑΡΑΝΗΣ ΠΟΛΙΤΙΚΟΣ ΜΗΧΑΝΙΚΟΣ Μ.Σ.Σ. Α.Φ.Μ. 976574979 - Ο.Υ. ΑΝΥΠΕΡΑΝΤΙΣΤΕΥΤΟ