

ΔΗΛΩΣΗ ΜΗΧΑΝΙΚΟΥ (Ν. 651/77)
 Αριθμ 5 του Ν. 651/77
 Ο υπογεγραμμένος Ηλίας Ιωάννου, Πολίτης Μηχανικός, δηλώνω σύμφωνα με το νόμο ότι το εν λόγω οικοπέδο με στοιχεία [ΑΒΓΔΕΖΗ] και συνολικής έκτασης 3.766,67 m², που βρίσκεται στην Τ.Κ. Κιαδωράχης του Δήμου Φλώρινας, Π.Ε. Φλώρινας:

- Είναι άρτο και οικοδομήσιο σύμφωνα με τις ισχύουσες πολεοδομικές διατάξεις
- Βρίσκεται εκτός σχεδίου οικισμού Τ.Κ. Κιαδωράχης του αγροτικής Υπόστασης του Δήμου Φλώρινας, Π.Ε. Φλώρινας
- Δεν εμπύπτει στις διατάξεις του ν. 1337/87
- Ενός του εν λόγω αγροτεμαχίου δε διέρχονται ενδεχόμενες γραμμές υψηλής τάσης της ΔΕΗ, ανώγει φυσικού αερίου, οδός πρωτογενή του 1923 ή ρείμα
- Ενός αυτού και κατά μήκος του προσώπου του εν θέματι γωυτεμαχίου δεν υπάρχουν δέντρα
- Ενός αυτού δεν διέρχεται ρέμα

Ο ΜΗΧΑΝΙΚΟΣ

ΔΗΛΩΣΗ ΙΔΙΟΚΤΗΤΗ (Ν. 4030/2011)
 Ο κάτωθι υπογεγραμμένος Σκοπελιανός Βασίλειος δηλώνω υποθέτω ότι τα όρια του οικοπέδου με στοιχεία [ΑΒΓΔΕΖΗ] και συνολικής έκτασης 3.766,67 m² που βρίσκεται στην Τ.Κ. Κιαδωράχης του Δήμου Φλώρινας, Π.Ε. Φλώρινας, όπως αναγράφονται στο παραπάνω διάγραμμα, είναι απολύτως ακριβή, υποβλήθησαν από εμένα και ευθύνονται για την ακρίβεια των δηλωμένων ορίων

ΣΚΟΠΕΛΙΑΝΟΣ ΒΑΣΙΛΕΙΟΣ

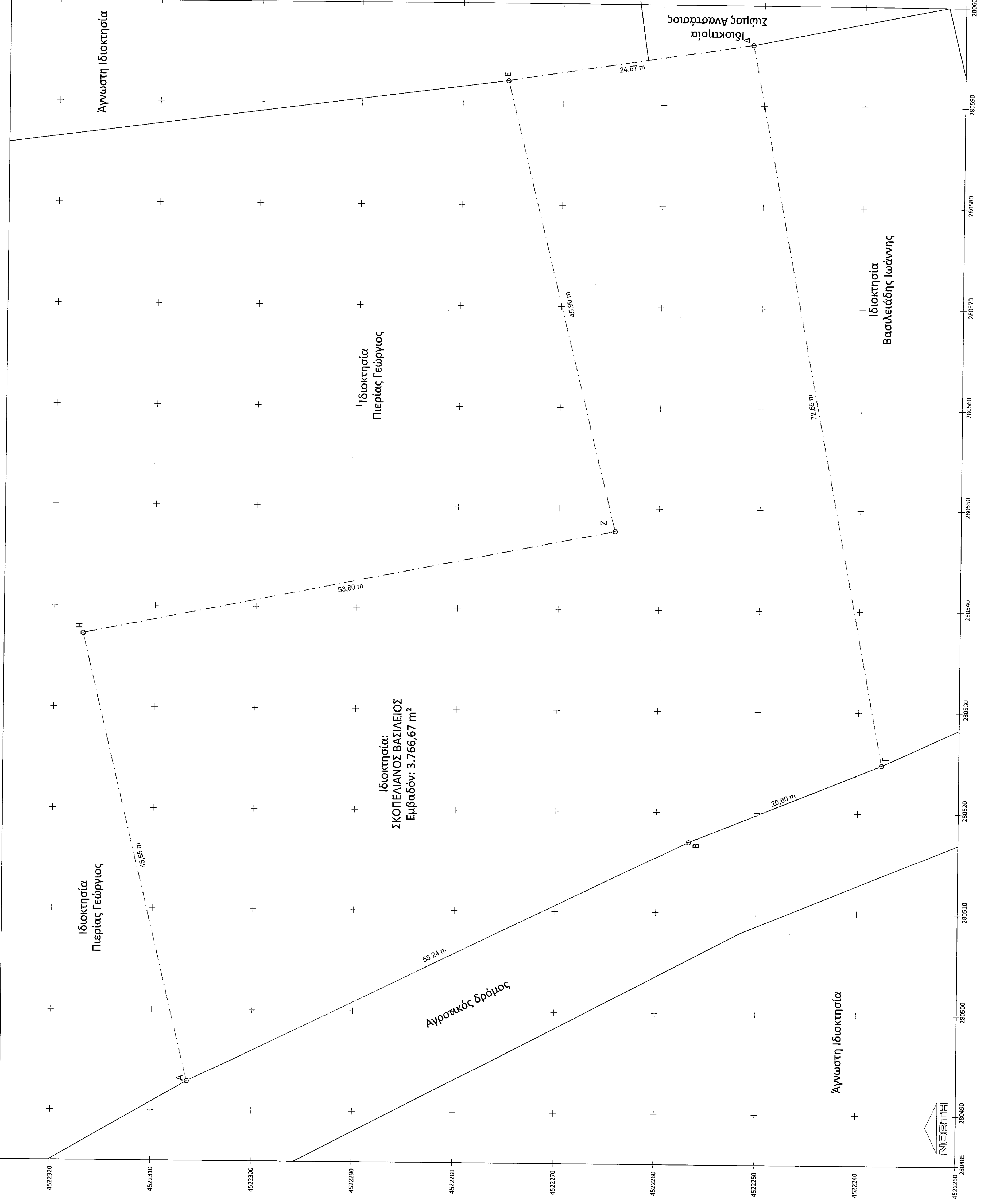
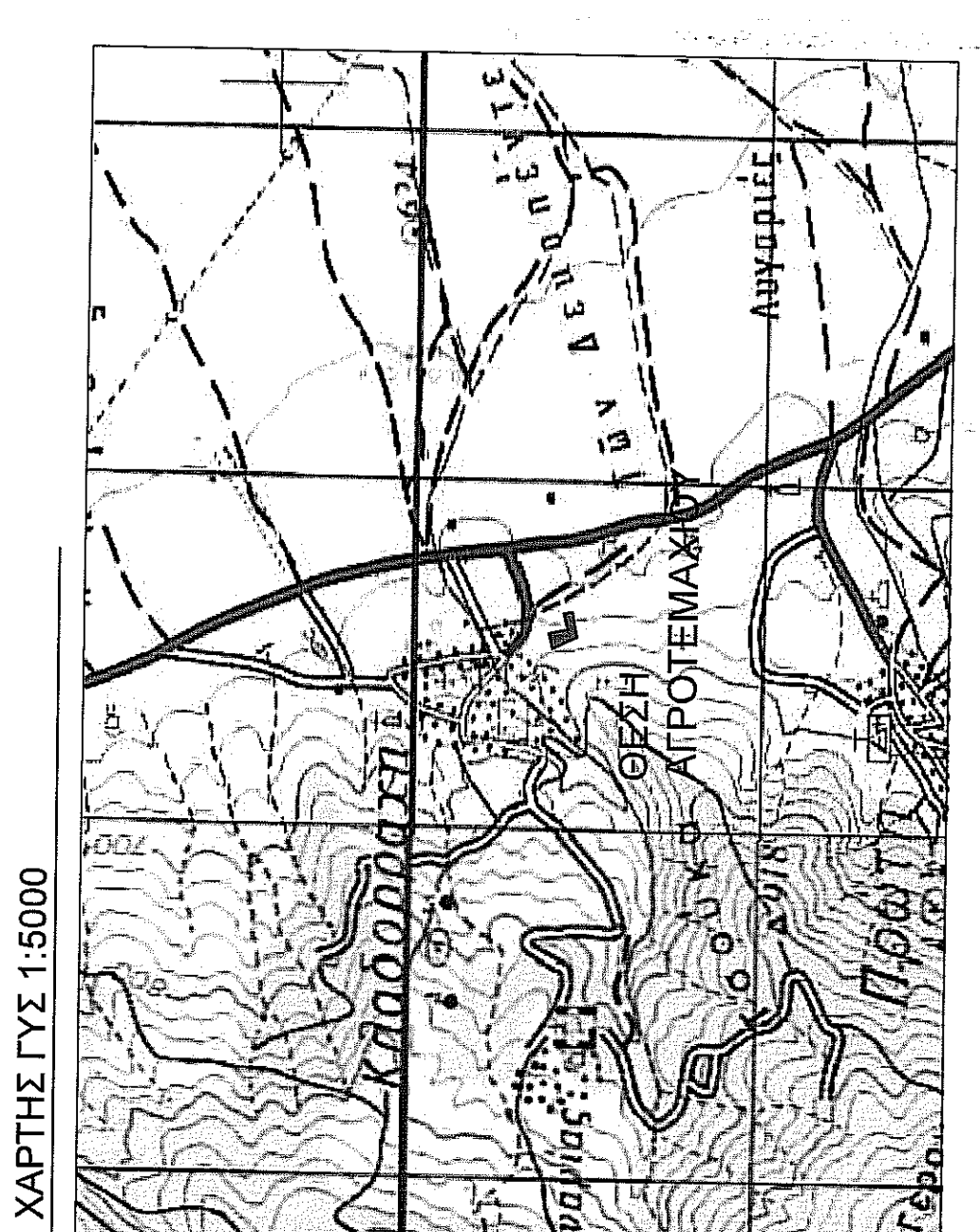
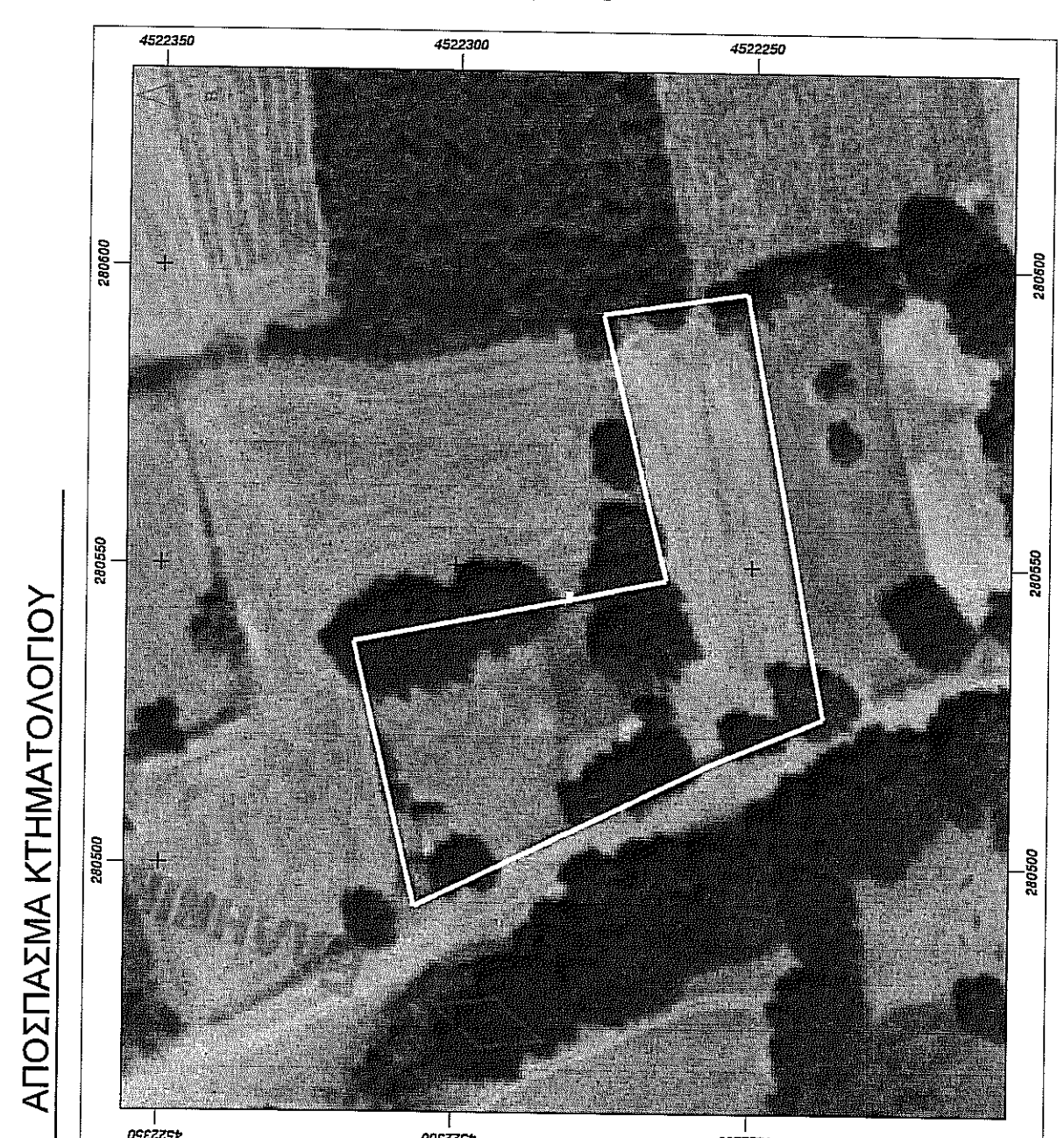

Πίνακας Συντεταγμένων των κορυφών του ΑΒΓΔΕΖΗ
 Εμβαδόν τετραγώνου = 3.766,67 τ.μ. HATT

σημ	X	Y
A	-5892,43	8253,52
B	-5892,88	8204,56
Γ	-5745,98	8195,72
Δ	-5762,20	8224,14
Z	-5826,40	8213,07
H	-5838,39	8266,50

Πίνακας Συντεταγμένων των κορυφών του ΑΒΓΔΕΖΗ
 Εμβαδόν τετραγώνου = 2.766,67 τ.μ.

σημ	X	Y	Απόσταση
A	280492,89	4522306,46	1 - 2 - 45,74
B	280517,92	4522268,97	2 - 3 - 20,60
Γ	280524,77	4522237,08	3 - 4 - 72,55
Δ	280566,07	4522251,10	4 - 5 - 24,67
E	280592,28	4522276,48	5 - 6 - 45,90
Z	280547,74	4522264,39	6 - 7 - 53,80
H	280557,27	4522317,16	7 - 8 - 45,65
A	280492,89	4522306,46	7 - 8 - 45,65

ΥΠΟΜΗΝΗΜΑ ΤΟΠΟΓΡΑΦΙΚΟΥ

Όσο διαπιστώθηκε
 Αποστάσεις και όρια
 Α Απλήμετρα επίσημων διαστάσεων
 Β Όσοι μήκος φεραμένων
 Γ Όσοι μήκος φεραμένων
 Δ Όσοι μήκος φεραμένων
 Ε Όσοι μήκος φεραμένων
 Ζ Πιθανότατα υψομετρικού
 Η Ζαρούλα σφαιρικών

ΕΜΒΑΔΟΝ ΟΙΚΟΠΕΔΟΥ
E A-B+Δ-E-Z = 3.766,67 m²

Παρατηρήσεις:
 • Το διάγραμμα είναι ενταγμένο στο κεντρικό σύστημα συντεταγμένων ΕΓΣΑ 87
 • Ο αριθμός και τα ονόματα των υποστηρίξεων αναφέρονται στο σχέδιο συντεταγμένων των κορυφών
 • Η εξάρτηση από το ΕΓΣΑ 87 πραγματοποιήθηκε με σύστημα κώνωνος χάρτη του συστήματος ενταξιακού METRICA NET GPS (South 882T), την 13-04-2014, με serial number W138274680 κώνωνος χάρτη του συστήματος ενταξιακού METRICA NET GNS3, με σημεία εξάρτησης
 FLOR FLORINA 40°47'3,18"Ν, 21°24'48,23"Ε ΕΓΣΑ 87 Χ: 281124,638 Υ: 4517750,808
 ΠΡΩΜ ΠΥΟ: 40°30'41,02"Ν, 21°40'38,07"Ε ΕΓΣΑ 87 Χ: 303546,683 Υ: 4505328,853

www.innoventa.gr

ΣΚΟΠΕΛΙΑΝΟΣ ΒΑΣΙΛΕΙΟΣ

εργολάβος

**ΑΠΟΤΥΠΩΣΗ ΟΙΚΟΠΕΔΟΥ ΣΤΗΝ Τ.Κ. ΚΙΑΔΩΡΑΧΗΣ
 [ΕΚΤΟΣ ΟΡΙΩΝ ΟΙΚΙΣΜΟΥ]
 ΤΟΥ ΔΗΜΟΥ ΦΛΩΡΙΝΑΣ ΤΗΣ Π.Ε. ΦΛΩΡΙΝΑΣ**

βελή έργου
**Τ.Κ. ΚΙΑΔΩΡΑΧΗΣ
 ΦΛΩΡΙΝΑ
 ΔΗΜΟΣ ΦΛΩΡΙΝΑΣ
 Π.Ε. ΦΛΩΡΙΝΑΣ**

90
 μέγ. πλευρά 90,00
 μέγ. οριζ. έκταση 331,00
 όγκος 3766,67

Ο ενεργός την αυτοψία

**ΣΤΑΥΡΟΣ Ο. ΜΙΛΤΙΔΗΣ
 Δ.Α.Σ.Ο.Δ.Γ.Ο.Σ**

ΤΕΧΝΙΚΟ ΥΠΟΒΛΕΠΟ
ΗΛΙΑΣ Π. ΙΩΑΝΝΟΥ, πολίτης μηχανικός
 www.innoventa.gr
 1 : 200
 κλίμακα εκτύπωσης
ΘΕΒΡΟΥΛΑΚΙΟΣ 2018
 ΑΡΧΙΤΕΚΤΟΝΙΚΗΣ
 3.766,67 m²
 εμβαδόν

T1
 ποίητο 30/3/2018

ΤΟΠΟΓΡΑΦΙΚΟ ΔΙΑΓΡΑΜΜΑ

Όνομα οικόπεδου

www.innoventa.gr

ΕΛΛΗΝΙΚΗ ΔΗΜΟΚΡΑΤΙΑ
 ΥΠΟΥΡΓΕΙΟ ΠΑΙΔΕΙΑΣ, ΕΡΕΥΝΑΣ ΚΑΙ ΘΡΗΣΚΕΥΜΑΤΩΝ
 ΙΝΣΤΙΤΟΥΤΟ ΤΕΧΝΟΛΟΓΙΑΣ ΥΠΟΛΟΓΙΣΤΩΝ ΚΑΙ ΕΚΔΟΣΕΩΝ ΔΙΑΔΙΚΤΥΟΥ
 ΔΙΕΥΘΥΝΣΗ ΜΕΣΗΣ ΕΚΠΑΙΔΕΥΣΗΣ
 ΛΕΩΝΕΩΝ ΣΤΑΥΡΟΥ 26, 15122 ΜΑΡΟΥΣΙ Τ.Κ. 15122
 ΤΗΛ: +30 210 749 7000
 ΦΑΞ: +30 210 749 7001
 e-mail: info@ipt.ac.gr

ΗΛΙΑΣ ΠΑΠΑΔΟΠΟΥΛΟΣ
 ΔΙΠΛ. ΠΟΛΙΤΙΚΟΣ ΜΗΧΑΝΙΚΟΣ
 ΜΕΛΟΣ ΑΝΕΞΑΡΤΗΤΟΥ ΚΑΤΑΣΤΑΣΗΣ
 Κ.Α. 6918/83, 6376/90
 ΑΜΜ 118326940 (01) 2018/01/01

Παράρτητο: 40, Σέρβης
 Ζωολογίας - Πειραιά 15701