

ΥΠΟΧΡΩΣΗ ΣΥΣΤΗΜΑΤΟΣ ΑΝΑΒΟΥΧΑΣ
ΒΕΤΑ 197
 Οριστική Υποχρέωση Συστήματος Αναβούχας, 1997 (Ε.Υ.Α. 197)
 Οριστική Υποχρέωση Συστήματος Αναβούχας, 1997 (Ε.Υ.Α. 197)
 Οριστική Υποχρέωση Συστήματος Αναβούχας, 1997 (Ε.Υ.Α. 197)
 Οριστική Υποχρέωση Συστήματος Αναβούχας, 1997 (Ε.Υ.Α. 197)
 Οριστική Υποχρέωση Συστήματος Αναβούχας, 1997 (Ε.Υ.Α. 197)
 Οριστική Υποχρέωση Συστήματος Αναβούχας, 1997 (Ε.Υ.Α. 197)

ΔΗΛΩΣΗ ΙΔΙΟΚΤΗΤΗ
 Η υποχρέωση Εύρωσης Συστήματος το οποίο είναι υπαχόμενο του Στάγρου, είναι άρρηκτη και
 μεταβιβάσιμη ανεξαρτήτως θέσης υποχρέωσης επί τη θέση και οι όροι άρρηκτης του υποχρέωσης
 Μεταβιβάσιμη ανεξαρτήτως θέσης υποχρέωσης άρρηκτη είναι η θέση
 Η Δοκίμηση

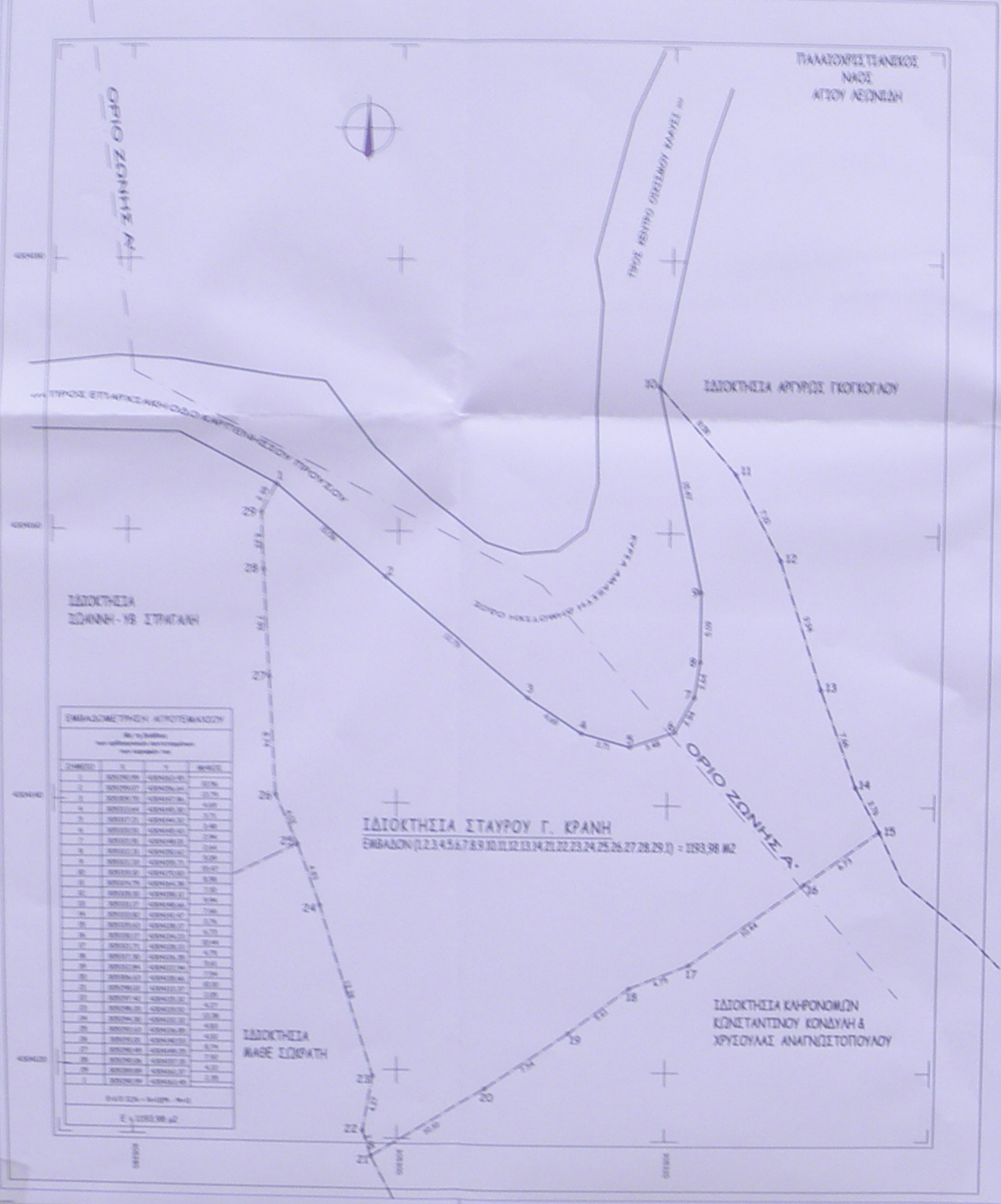

ΘΕΣΗ ΑΓΡΟΤΕΜΑΧΙΟΥ ΣΤΑΥΡΟΥ ΚΡΑΝΗ
Π Ρ Α Ξ Η
 Το παρόν Τοπογραφικό Διαγράμμα αφορά στην
 κατασκευή του ΑΓΡΟΤΕΜΑΧΙΟΥ ΣΤΑΥΡΟΥ ΚΡΑΝΗ
 Διαμορφώνει Κομμάτια της ομοιάς, αποτελείται από
 τμήματα
 Επιστημονικά
 Κατασκευαστικά
 Ενοποιημένα με την περιοχή
 Αρχιτεκτονική
 Αρχιτεκτονική

ΕΜΒΑΣΜΕΤΡΙΚΗ ΑΓΡΟΤΕΜΑΧΙΟΥ

ΚΟΜΜΑΤΙ	ΕΜΒΑΣΜΟΣ (m ²)	ΠΕΡΙΜΕΤΡΟΣ (m)
1	1000	100
2	1000	100
3	1000	100
4	1000	100
5	1000	100
6	1000	100
7	1000	100
8	1000	100
9	1000	100
10	1000	100
11	1000	100
12	1000	100
13	1000	100
14	1000	100
15	1000	100
16	1000	100
17	1000	100
18	1000	100
19	1000	100
20	1000	100
21	1000	100
22	1000	100
23	1000	100
24	1000	100
25	1000	100
26	1000	100
27	1000	100
28	1000	100
29	1000	100
30	1000	100
31	1000	100
32	1000	100
33	1000	100
34	1000	100
35	1000	100
36	1000	100
37	1000	100
38	1000	100
39	1000	100
40	1000	100
41	1000	100
42	1000	100
43	1000	100
44	1000	100
45	1000	100
46	1000	100
47	1000	100
48	1000	100
49	1000	100
50	1000	100
51	1000	100
52	1000	100
53	1000	100
54	1000	100
55	1000	100
56	1000	100
57	1000	100
58	1000	100
59	1000	100
60	1000	100
61	1000	100
62	1000	100
63	1000	100
64	1000	100
65	1000	100
66	1000	100
67	1000	100
68	1000	100
69	1000	100
70	1000	100
71	1000	100
72	1000	100
73	1000	100
74	1000	100
75	1000	100
76	1000	100
77	1000	100
78	1000	100
79	1000	100
80	1000	100
81	1000	100
82	1000	100
83	1000	100
84	1000	100
85	1000	100
86	1000	100
87	1000	100
88	1000	100
89	1000	100
90	1000	100
91	1000	100
92	1000	100
93	1000	100
94	1000	100
95	1000	100
96	1000	100
97	1000	100
98	1000	100
99	1000	100
100	1000	100

ΣΤΑΥΡΟΣ ΓΕΩΡΓΙΟΥ ΚΡΑΝΗΣ
ΑΠΟΤΥΠΩΣΗ ΑΓΡΟΤΕΜΑΧΙΟΥ
 Τ.Κ ΚΛΑΥΣΙΟΥ ΘΕΣΗ "ΑΜΠΕΛΙΑ" ΕΚΤΟΣ ΣΧΕΔΙΟΥ
 Διευτ. ενάτη Ποταμός Δήμου Καρπενησίου Νομού Ευρυτανίας

ΓΡΑΦΕΙΟ ΜΕΛΕΤΩΝ - ΚΑΤΑΣΚΕΥΩΝ
 ΔΙΟΝΥΣΙΟΣ Φ. ΘΩΝΟΡΤΑΣ ΑΝΔΡΑΣ Δ. ΘΩΝΟΡΤΑΣ
 ΠΟΛΥΤΕΧΝΟΣ ΜΗΧΑΝΙΚΟΣ Τ.Ε. ΠΟΛΥΤΕΧΝΟΣ ΜΗΧΑΝΙΚΟΣ Τ.Ε.
 Σ.Α.Κ. ΠΑΠΑΝΤΩΝΙΔΟΥ & Κ. ΣΑΚΚΑΛΗ ΚΑΡΠΕΝΗΣΕΙΣ
 ΤΗΛ. 22270-24000 FAX 2227024055 email: saorot@technika@otenet.gr

Ι. Προμελέτη Αρχιτεκτονική
 ΙΙ. Οριστική μελέτη Αρχιτεκτονική
 ΙΙΙ. Μελέτη εφαρμογής Η/Μ-Μηχ/Υλικό

ΤΟΠΟΓΡΑΦΙΚΟ ΔΙΑΓΡΑΜΜΑ
 ΟΡΙΖΟΝΤΙΟΓΡΑΦΙΑ
 Κλίμακα: 1/200
 Τ1
 Ημερομηνία: 04/05/2004

ΔΙΟΝΥΣΙΟΣ Φ. ΘΩΝΟΡΤΑΣ
 15151 ΚΟΜΜΑΤΙ ΜΗΧΑΝΙΚΟΣ Τ.Ε.
 Α.Μ. Ε.Σ.Τ.Ε.Μ. 27191
 ΔΙΕΥΡΥΝΣΗ Δ. ΔΙΟΝΥΣΙΟΥ ΚΑΡΠΕΝΗΣΕΩΝ
 10 1370 24000 - 27191 FAX 2227024055