

ΟΡΟΙ ΔΟΜΗΣΗΣ

Π.Δ. 24/31-5-85 ΦΕΚ 270Δ, όπως ισχύει σύμφωνα άρθρο 1 & 3, χρήση: Σταθμική/Εγκατάσταση - Βουρτσάδο & Πολυνοστόσο

[ΚΑΤΑ ΚΑΝΟΝΑ]

ΟΡΟΙ ΔΟΜΗΣΗΣ

- Κάλυψη: 30%
- Συντελεστής Δόμησης: 0,9
- Μέγιστο Ύψος: 11m
- Αρ. ορόφων: **τρεις (3)**
- Απόσταση από τα όρια: 15,00 m
- Επιτρεπόμενη χρήση: Δεν υπάρχει καθορισμένη χρήση γης.
- Απαιτούμενες εγκρίσεις: Ισχύουν οι γενικές διατάξεις και το άρθρο 7 του Π.Δ.24-04-85 Πρώτη Χαρακτηρισμού, Απολλογή Εξόδου - Εξόδου Εγκριση Διανομής Ανάπτυξης, Εγκριση Σ.Α.

Λοπάδι όρια κατά Π.Δ. / 24-05-85 και Ν. 4637

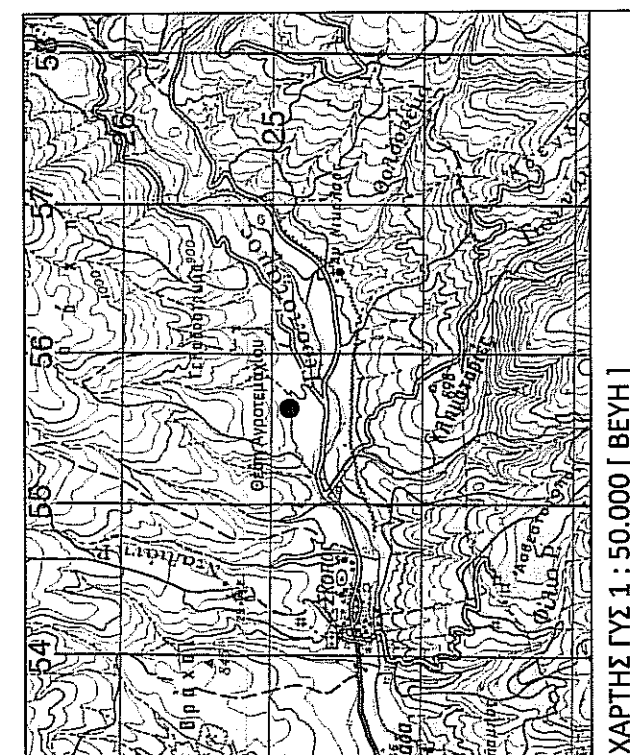

ΧΑΡΤΗΣ ΓΥΣ 1 : 50.000 [ΒΕΥΗ]

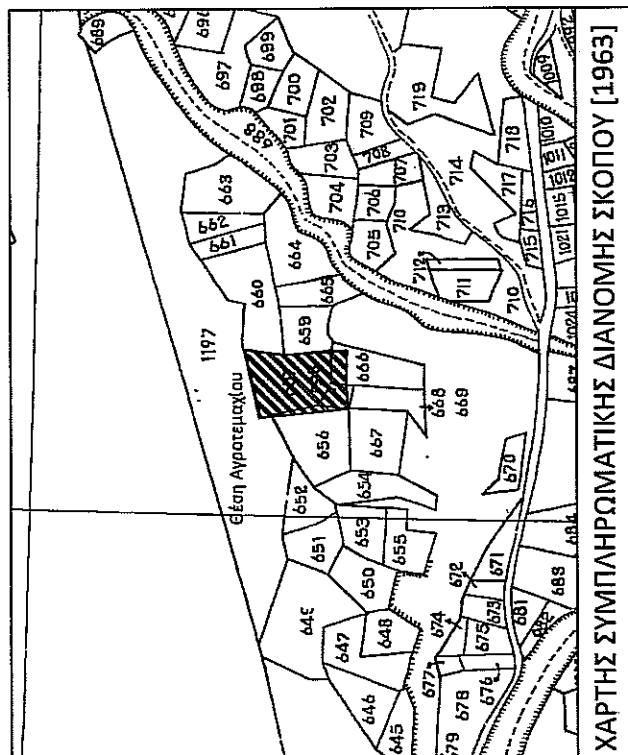

ΧΑΡΤΗΣ ΣΥΜΠΛΗΡΩΜΑΤΙΚΗΣ ΔΙΑΝΟΜΗΣ ΣΚΟΤΟΥ [1963]

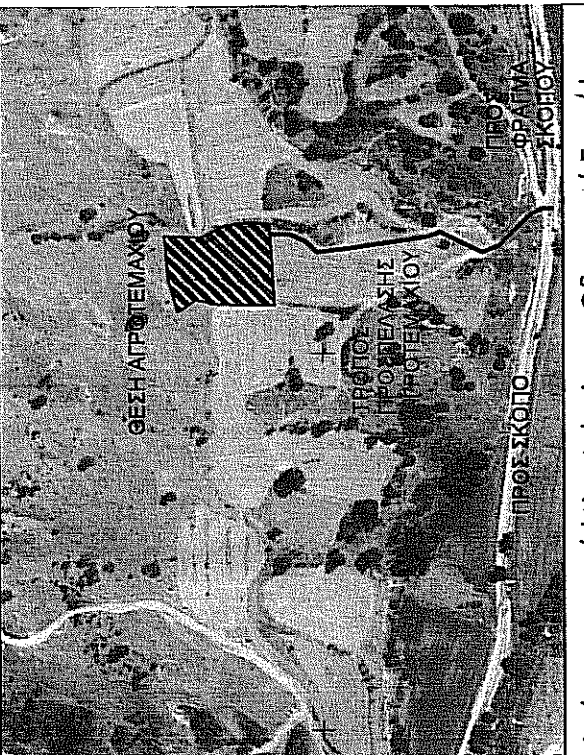

Αποστασία από κλιματολόγιο.gr - Οδηγικό Σκαρίφωμα

ΥΠΟΜΟΝΗΜΑ ΣΥΜΒΟΛΙΣΜΟΥ

- Όριο ιδιοκτησίας
- Απόσταση 8 m από όρια
- Περίοχη Οικιστικού Λατομείου
- Αριθμητή κορυφών διακοπής
- Πρόχειρο Κατάλυμα

Πίνακας Συντεταγμένων των κορυφών του Α, Β, Γ, Δ, Ε, Ζ, Η, Θ, Ι, Κ, Λ

α/α	X	Y	Αποστάσεις
A	302533,32	4526808,63	---
B	302533,61	4526821,86	A - B: 13,23
Γ	302529,64	4526844,31	B - Γ: 22,80
Δ	302578,17	4526854,68	Γ - Δ: 50,60
Ε	302576,57	4526820,68	Δ - Ε: 34,10
Ζ	302584,37	4526808,17	Ε - Ζ: 13,70
Η	302586,51	4526783,46	Ζ - Η: 24,80
Θ	302558,02	4526782,81	Η - Θ: 28,50
Ι	302557,45	4526773,02	Θ - Ι: 9,80
Κ	302538,90	4526776,88	Ι - Κ: 18,95
Λ	302532,62	4526776,42	Κ - Λ: 6,30
Α	302533,32	4526808,63	Λ - Α: 32,22

Πίνακας Συντεταγμένων των κορυφών του Α, Β, Γ, Δ, Ε, Ζ, Η, Θ, Ι, Κ, Λ

α/α	X	Y	Αποστάσεις
A	302533,36	4526808,63	---
Β	302535,04	4526822,78	A - B: 3,09
Γ	302535,47	4526835,49	B - Γ: 5,91
Δ	302535,19	4526831,07	Γ - Δ: 9,25
Ε	302553,31	4526835,61	Δ - Ε: 9,93
Ζ	302555,65	4526835,04	Ε - Ζ: 14,24
Η	302556,35	4526837,96	Ζ - Η: 11,70
Θ	302571,09	4526835,79	Η - Θ: 3,46
Κ	302572,92	4526830,51	Θ - Κ: 10,77
Λ	302576,95	4526820,53	Κ - Λ: 1,62
Α	302576,60	4526820,78	Λ - Α: 1,62

Πίνακας Συντεταγμένων των κορυφών του 1, 2, 3, 4

α/α	X	Y	Αποστάσεις
1	302567,76	4526840,65	---
2	302567,76	4526790,30	1 - 2: 50,35
3	302551,41	4526790,30	2 - 3: 16,39
4	302551,41	4526840,65	3 - 4: 50,39
1	302567,76	4526840,65	4 - 1: 60,39

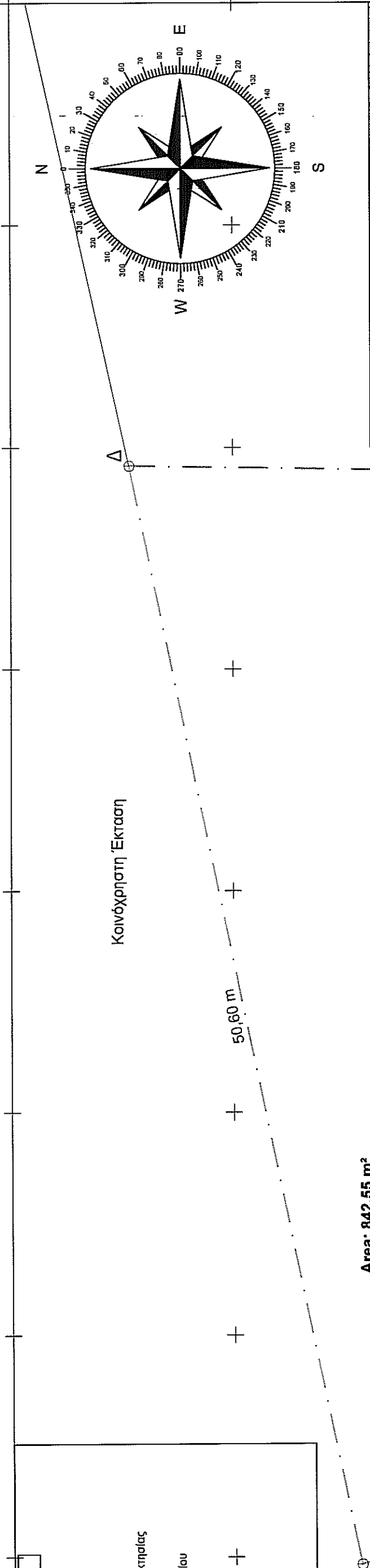
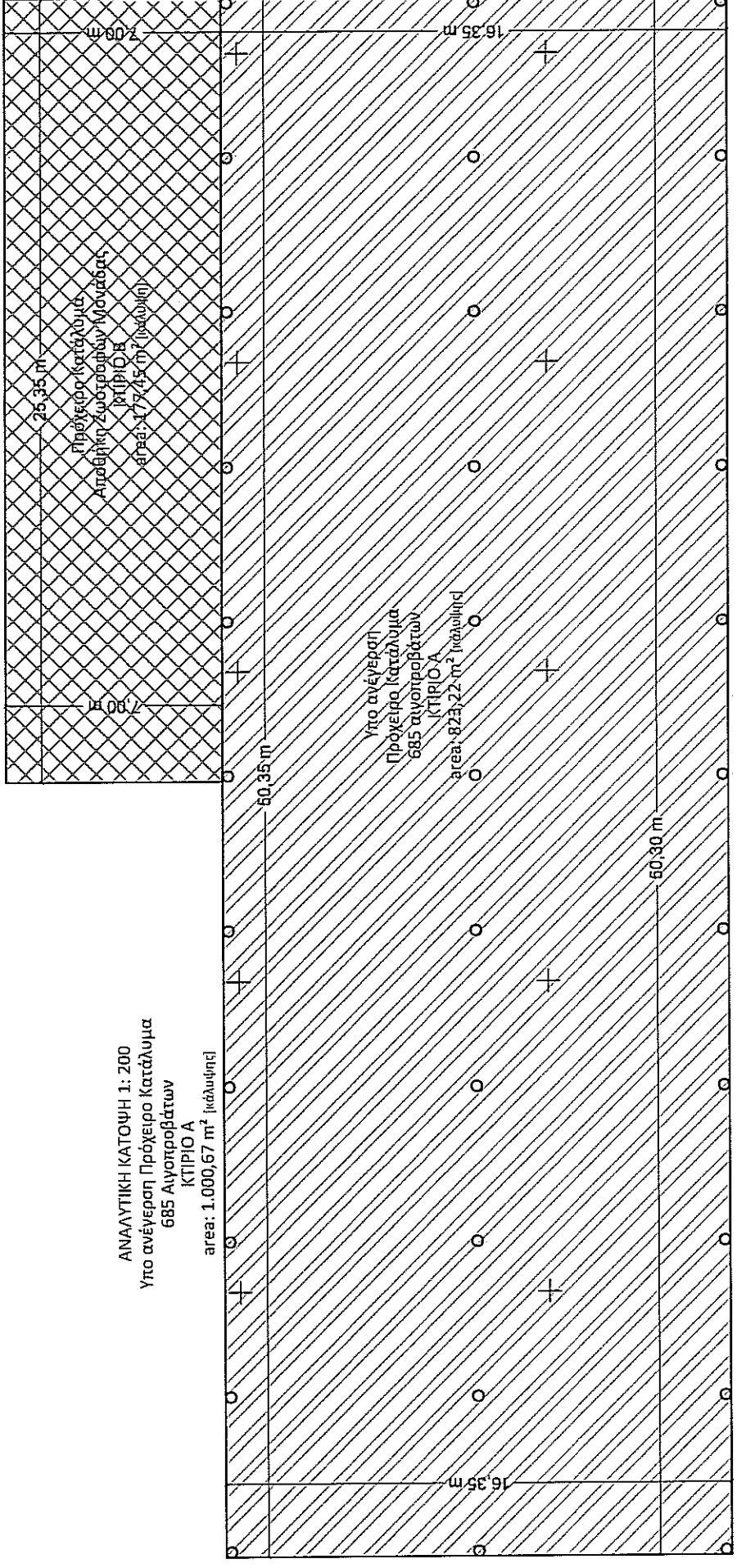

ΚΙΜΑΛΑ 1:200

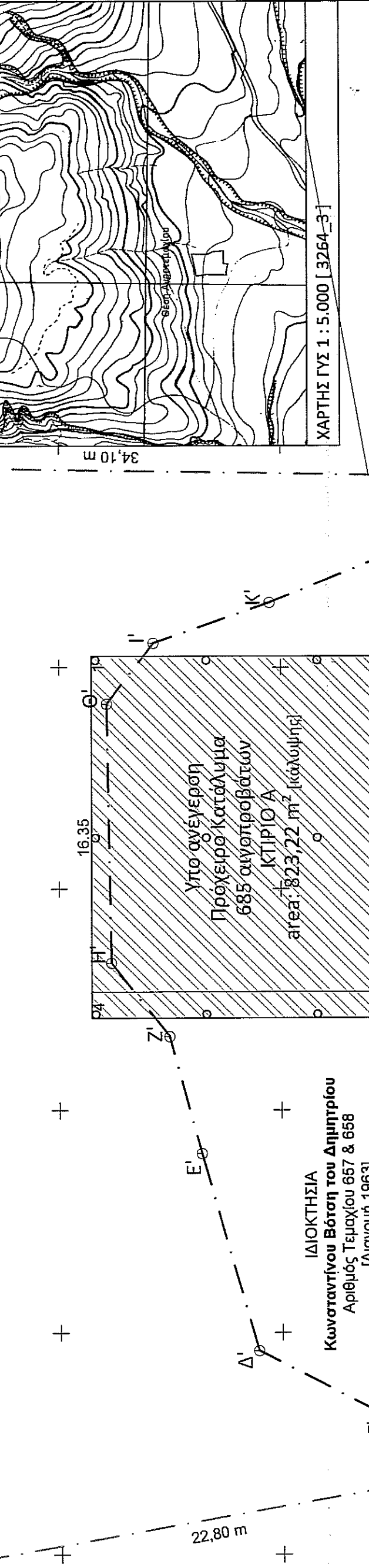

ΧΑΡΤΗΣ ΓΥΣ 1 : 5.000 [3264 - 3]

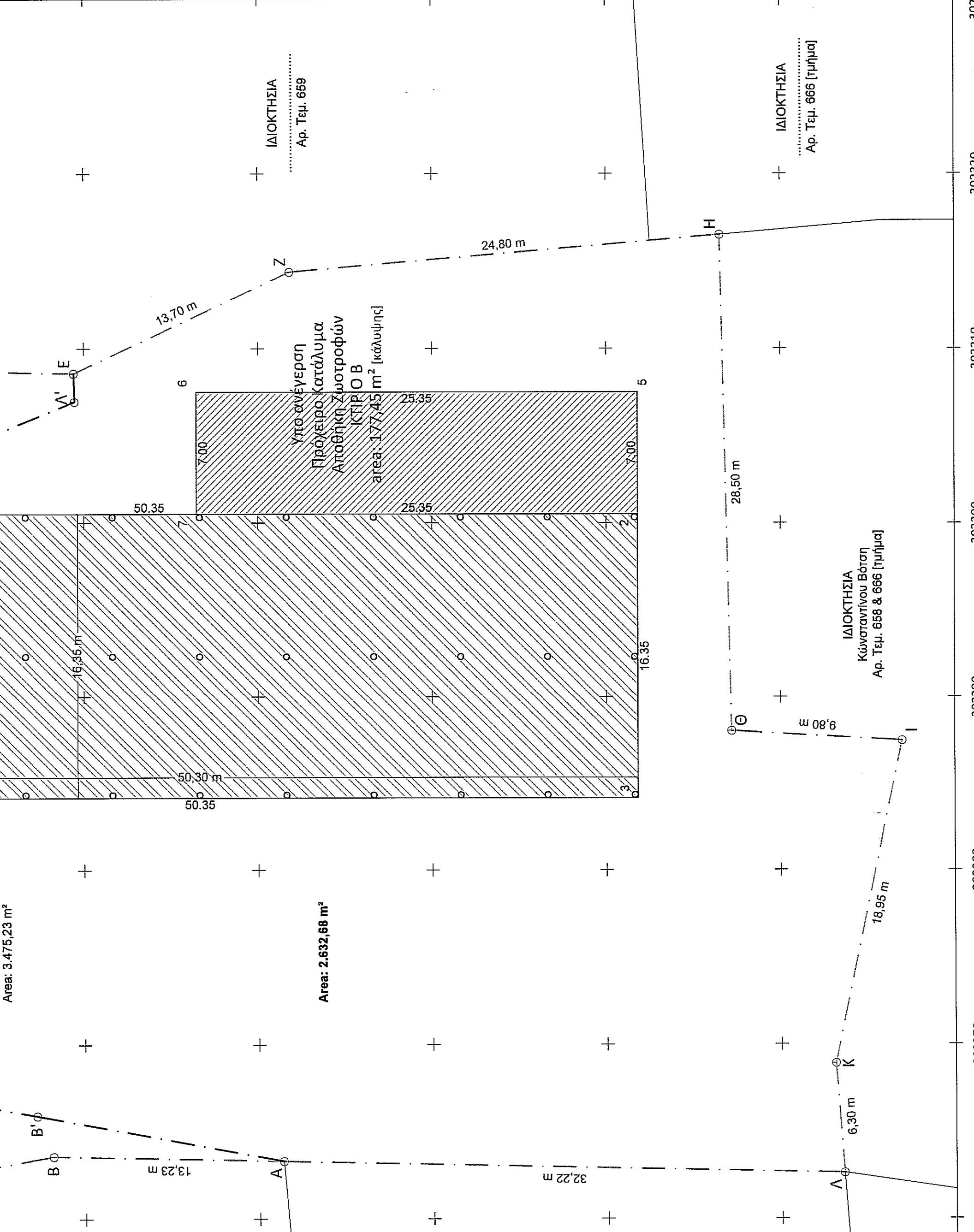

ΕΜΒΑΔΟΝ ΑΓΡΟΤΕΜΑΧΙΟΥ

Ε Α-Β...-Κ-Λ = 3.475,23 m²

παρατηρήσεις:

- Το διαγράμμα είναι ενταγμένο στο κτιριακό σύστημα συντεταγμένων ΕΓΣΑ '87
- Οι διαστάσεις και τα εμβαδά είναι υπολογισμένα αναλυτικά από τις συντεταγμένες των κορυφών
- Η εξέταση από το ΕΓΣΑ '87 πραγματοποιήθηκε με σύστημα κάνοντας χρήση του συστήματος εντοπισμού HEPOS

ΔΗΛΩΣΗ ΜΗΧΑΝΙΚΟΥ (Ν. 651/77)

Άρθρο 5 του Ν. 651/77
 Ο υπογεγραμμένος Ηλίας Ιωάννου, Πολίτικος Μηχανικός, δηλώνω σύμφωνα με το νόμο ότι το αγροτεμάχιο με στοιχεία [Α,Β...Κ,Λ] και συνολικής έκτασης 3.475,23m², που βρίσκεται στην Τ.Κ. Σκοπού του Δήμου Φλώρινας, Π.Ε. Φλώρινας:

- Είναι άριστο και οικοδομήσιμο σύμφωνα με τις ισχύουσες πολεοδομικές διατάξεις
- Βρίσκεται εντός ακροατήριου Σκοπού του Δήμου Φλώρινας, Π.Ε. Φλώρινας
- Δεν εμπίπτει στις διατάξεις του ν. 1337/1983
- Εντός του εν λόγω αγροτεμαχίου δε διέρχονται ενσέρτες γραμμής υψηλής τάσης της ΔΕΗ, αγνώστου φυσικού αερίου
- Κατά μήκος του προσώπιου του εν δέματι αγροτεμαχίου υπάρχουν δέντρα

Ο ΜΗΧΑΝΙΚΟΣ

ΔΗΛΩΣΗ ΙΔΙΟΚΤΗΤΗ (Ν. 4030/ 2011)

Ο κάτωθι υπογεγραμμένος, Κωνσταντίνος Βότσης του Δημητρίου δηλώνω υπεύθυνα ότι:

- τα όρια του αγροτεμαχίου με στοιχεία [Α,Β...Κ,Λ], που βρίσκεται στην κτηματική περιοχή Τ.Κ. Σκοπού του Δήμου Φλώρινας της Π.Ε. Φλώρινας, έχει συνολική έκταση 3.475,23 m²
- Τα όρια όπως αναγράφονται στο παραπάνω διάγραμμα, είναι απολύτως ακριβή και υπερέχουν από εμένα και ευλόγηται για την ακρίβεια των δηλωμένων ορίων.

Ο Δηλών

www.innoventa.gr

ΒΟΤΣΗΣ ΚΩΝΣΤΑΝΤΙΝΟΣ ΤΟΥ ΔΗΜΗΤΡΙΟΥ

ΕΡΓΟ
ΑΠΟΤΥΠΩΣΗ ΓΕΩΤΕΜΑΧΙΟΥ ΤΟΥ ΑΓΡΟΚΤΗΜΑΤΟΣ ΑΤΡΑΠΟΥ ΤΟΥ ΔΗΜΟΥ ΦΛΩΡΙΝΑΣ ΤΗΣ Π.Ε. ΦΛΩΡΙΝΑΣ ΜΕ ΣΚΟΠΟ ΤΗΝ ΕΚΔΟΣΗ ΑΔΕΙΑΣ ΛΕΙΤΟΥΡΓΙΑΣ ΣΤΑΘΛΙΚΗΣ ΕΓΚΑΤΑΣΤΑΣΗΣ ΠΡΟΧΕΙΡΙΟΥ ΚΑΤΑΛΥΜΑΤΟΣ

Βεση έργου
ΑΓΡΟΚΤΗΜΑ Τ.Κ. ΣΚΟΠΟΥ ΤΟΥ ΔΗΜΟΥ ΦΛΩΡΙΝΑΣ ΤΗΣ Π.Ε. ΦΛΩΡΙΝΑΣ

90

meg. alexandrou 90,
 floira, 53100
 greece
 t. +30 23560 24431
 m. +30 69743 57690
 e: ilias.p.ioannou@gmail.com

Ο ανεργός την αυτομία

ΙΣΚΡΙΑΗΣ Θ. ΚΑΤΣΙΒΥΝΗΣ
 Δ Α Σ Ο Λ Ο Γ Ο Σ

www.innoventa.gr

1. 200
 κίλυκα εκτύπωσης
ΙΟΥΝΙΟΣ 2018
 χρόνος μελέτης
 3.475,23 m²
 εμβαδόν

www.innoventa.gr

ΤΟΠΟΓΡΑΦΙΚΟ ΔΙΑΓΡΑΜΜΑ

ΠΡΟΧΕΙΡΟ ΚΑΤΑΛΥΜΑ

naigaxo Sorligiolo

T 1

σφραγίδα σφάδρα μέλετρη

ΗΛΙΑΣ ΠΑΝΑ. ΙΩΑΝΝΟΥ
 ΔΙΠΛ. ΠΟΛΙΤΙΚ. ΜΗΧΑΝΙΚΟΣ 21338
 ΜΕΛ. ΔΙΠΛ. ΔΕΚ. 14237/2010
 ΔΕΚ. 14237/2010
 ΑΔΜ ΠΕΡΙΟΧΗ Τ.Κ. ΦΛΩΡΙΝΑΣ-ΑΝΝΥΣΙΑΟΥ

ΕΛΛΗΝΙΚΗ ΔΗΜΟΚΡΑΤΙΑ
 ΕΛΛΗΝΙΚΟ ΔΗΜΟΚΡΑΤΙΚΟ ΚΑΤΕΓΧΕΙΡΗΜΕΝΟ ΓΕΩΜΕΤΡΙΚΟ ΕΓΧΕΙΡΙΔΙΟ
 Ο ΔΙΟΝΤΗΣ ΕΛΕΥΘΕΡΙΟΣ

ΕΘΕΡΟΕΠΗΚΕ
 Άντικα στο αρ.π. 14659
 εγγραφέ η/φ
 Φλώρινα [24.11.2018]

Γραφείο Αρ. Σφραγ. 2018
 Φλώρινας - Πρωτοδικών 14