

1 ΕΜΒΑΔΟΝ ΓΗΠΕΔΟΥ
Εμβ (Α.Β.Γ.Δ.....Τ1.Υ1.Φ1.Α) = 6 588,49 μ2

2 ΔΗΛΩΣΗ ΜΗΧΑΝΙΚΟΥ Ν 651 Τ1.Υ1.Φ1.Α 1977/83
Ο ΥΠΟΓΡΑΦΩΝ ΜΗΧΑΝΙΚΟΣ ΔΗΛΩΝΩ ΟΤΙ
ΤΟ ΠΑΡΟΝ ΓΗΠΕΔΟ ΜΕ ΣΤΟΙΧΕΙΑ ΚΟΡΥΦΩΝ
(Α.Β.Γ.Δ.....Τ1.Υ1.Φ1.Α) ΒΡΙΣΚΕΤΑΙ ΣΕ ΠΕΡΙΟΧΗ
ΕΚΤΟΣ ΣΧΕΔΙΟΥ ΠΟΛΗΣ ΕΚΤΟΣ ΟΡΙΩΝ ΟΙΚΙΣΜΟΥ
ΕΙΝΑΙ ΑΥΤΟΤΕΛΕΣ ΑΡΤΙΟ ΚΑΙ ΟΙΚΟΔΟΜΗΣΙΜΟ
ΣΥΜΦΩΝΑ ΜΕ ΤΗΝ ΙΣΧΥΟΥΣΑ ΠΟΛΕΥΣΟΜΙΚΗ
ΝΟΜΟΘΕΣΙΑ ΣΥΝΤΑΧΘΗΚΕ ΜΕ ΥΠΟΔΕΙΞΗ
ΤΩΝ ΟΡΙΩΝ ΑΠΟ ΤΩΝ ΙΔΙΟΚΤΗΤΗ ΤΗΣ ΕΚΤΑΣΗΣ
ΔΕΝ ΟΦΕΙΛΕΙ ΕΙΣΦΕΡΑ ΣΕ ΓΗ ΛΙΧΡΗΜΑ.

3 ΔΗΛΩΣΗ ΙΔΙΟΚΤΗΤΗ
Ο ΥΠΟΓΡΑΦΩΝ ΒΑΣΙΛΕΙΟΣ ΕΜΜ. ΠΑΧΟΥΛΗΣ ΙΔΙΟΚΤΗΤΗΣ
ΤΟΥ ΓΗΠΕΔΟΥ ΜΕ ΣΤΟΙΧΕΙΑ ΚΟΡΥΦΩΝ (Α.Β.Γ.Δ.....Τ1.Υ1.Φ1.Α)
ΔΗΛΩΝΩ ΟΤΙ ΤΑ ΟΡΙΑ ΤΟΥ ΠΑΡΟΝΤΟΣ ΑΚΙΝΗΤΟΥ ΠΟΥ ΕΧΩ
ΥΠΟΠΟΙΗΣΗ ΣΤΟ ΤΟΠΟΓΡΑΦΙΚΟ ΔΙΑΓΡΑΜΜΑ ΕΙΝΑΙ ΟΡΘΑ ΚΑΙ
ΤΑ ΥΠΕΔΕΙΞΑ ΜΕ ΔΙΚΗ ΜΟΥ ΕΥΘΥΝΗ ΟΤΙ ΔΗΛΩΝΩ ΙΔΙΟΚΤΗΤΗΣ

Ο ΔΗΛΩΣΗ ΜΗΧΑΝΙΚΟΣ
Μπαράς
ΝΙΚΟΣ ΒΑΣ. ΠΑΧΟΥΛΗΣ
ΠΤΥΧ. ΠΟΛΙΤΙΚΟΣ ΜΗΧΑΝΙΚΟΣ ΤΕ
ΜΕΛΟΣ Ε.Ε.Τ.Ε.Μ. - ΑΡΙΘ. ΜΗΤΡΩΟΥ: 7636
ΚΑΡΠΑΘΟΣ - ΤΗΛ. 22460.23766 - 61004
Α.Φ.Μ.: 923683792 - Δ.Ο.Υ. ΚΑΡΠΑΘΟΥ

ΒΟΛΟΓΙΣΜΟΣ ΕΜΒΑΔΟΥ ΜΕ ΟΡΟΓΩΝΙΕΣ ΣΥΝΤΕΤΑΓΜΕΝΕΣ ΕΓΣΑ

Α/Α	Κορυφή	X	Y	Πλάτος [m]
1	A	789 827 410	3 933 876 245	8 831
2	B	789 835 473	3 933 881 852	17 640
3	Γ	789 852 232	3 933 887 987	21 973
4	Δ	789 872 910	3 933 895 401	23 030
5	E	789 894 600	3 933 903 142	7 959
6	Z	789 901 956	3 933 908 179	5 701
7	H	789 907 254	3 933 908 260	3 913
8	Θ	789 912 816	3 933 910 856	6 084
9	I	789 917 457	3 933 912 955	5 122
10	K	789 921 165	3 933 914 114	5 456
11	Λ	789 918 888	3 933 919 072	1 933
12	M	789 918 515	3 933 920 969	3 321
13	N	789 918 744	3 933 924 282	1 533
14	Ξ	789 918 859	3 933 925 608	3 574
15	Ο	789 919 340	3 933 929 454	9 222
16	Π	789 921 298	3 933 938 466	3 068
17	P	789 922 833	3 933 941 146	4 178
18	Σ	789 924 082	3 933 945 133	11 586
19	Tα	789 925 888	3 933 955 576	5 991
20	Υ	789 926 348	3 933 962 551	7 804
21	Φ	789 927 159	3 933 970 312	8 545
22	Ψ	789 925 785	3 933 978 744	1
23	Ω	789 925 098	3 933 979 454	1 698
24	Α1	789 923 594	3 933 980 243	6 576
25	B1	789 917 075	3 933 981 110	12 923
26	Γ1	789 904 176	3 933 981 885	8 017
27	Δ1	789 896 418	3 933 983 906	7 211
28	E1	789 889 297	3 933 985 038	4 283
29	Z1	789 885 043	3 933 984 782	4 642
30	H1	789 880 467	3 933 982 997	6 770
31	Θ1	789 876 591	3 933 977 347	9 330
32	I1	789 872 089	3 933 969 175	9 504
33	K1	789 865 137	3 933 962 694	7 883
34	Λ1	789 858 020	3 933 959 305	9 536
35	M1	789 849 241	3 933 955 580	7 382
36	N1	789 843 694	3 933 950 709	9 300
37	Ξ1	789 840 283	3 933 942 057	11 866
38	Ο1	789 840 225	3 933 930 191	9 960
39	Π1	789 839 427	3 933 920 263	11 297
40	P1	789 833 388	3 933 910 715	13 847
41	Σ1	789 828 447	3 933 898 733	9 972
42	T1	789 822 714	3 933 889 486	1 957
43	Υ1	789 822 570	3 933 887 534	7 630
44	Φ1	789 825 212	3 933 880 376	3 294
45	A	789 827 021	3 933 877 623	0,737

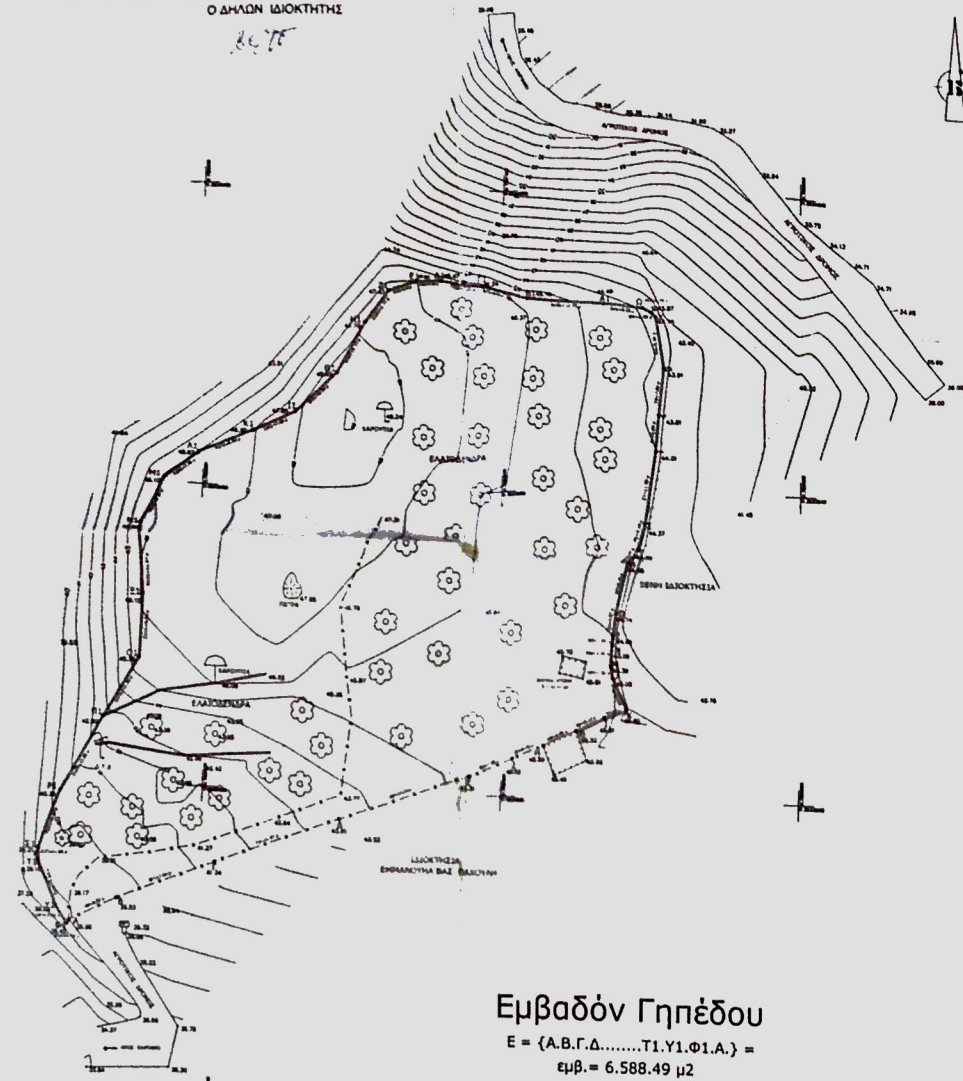

Εμβαδόν Γηπέδου
Ε = {Α.Β.Γ.Δ.....Τ1.Υ1.Φ1.Α} =
εμβ. = 6.588.49 μ2

ΑΠΟΣΠΑΣΜΑ ΟΡΘΟΧΑΡΤΗ



Θέση Ιδιοκτησίας

ΕΡΓΟΔΟΤΗΣ:
Βασίλειος Εμμ. ΠΑΧΟΥΛΗΣ

ΕΙΔΟΣ ΕΡΓΟΥ:
Αποτύπωση Ιδιοκτησίας - Γήπεδο Εκτός Σχεδίου

ΘΕΣΗ ΕΡΓΟΥ:
"ΛΟΘΙΚΟ" - ΠΗΓΑΔΙΑ -
Δήμος ΚΑΡΠΑΘΟΥ - Δωδεκανήσου

ΜΕΛΕΤΗΤΗΣ:
ΝΙΚΟΣ ΒΑΣ. ΠΑΧΟΥΛΗΣ
Πτυχ. Πολιτικός Μηχανικός ΤΕ

ΘΕΜΑ ΣΧΕΔΙΟΥ:
ΤΟΠΟΓΡΑΦΙΚΟ & ΥΨΟΜΕΤΡΙΚΟ
ΔΙΑΓΡΑΜΜΑ

ΑΡΙΘΜΟΣ ΣΧΕΔΙΟΥ:
Τ1

ΚΛΙΜΑΚΑ: 1:500
ΧΡΟΝΟΣ ΜΕΛΕΤΗΣ: ΑΠΡΙΛΙΟΣ 2012

ΣΦΡΑΓΙΔΑ: *Μπαράς* **ΥΠΟΓΡΑΦΗ:**

ΝΙΚΟΣ ΒΑΣ. ΠΑΧΟΥΛΗΣ
ΠΤΥΧ. ΠΟΛΙΤΙΚΟΣ ΜΗΧΑΝΙΚΟΣ ΤΕ
ΜΕΛΟΣ Ε.Ε.Τ.Ε.Μ. - ΑΡΙΘ. ΜΗΤΡΩΟΥ: 7636
ΚΑΡΠΑΘΟΣ - ΤΗΛ. 22460.23766 - 61004
Α.Φ.Μ.: 923683792 - Δ.Ο.Υ. ΚΑΡΠΑΘΟΥ

ΔΗΜΗΤΡΗΣ Κ. ΜΟΥΡΤΖΟΥΚΟΣ
ΔΙΠΛΩΜ. ΠΟΛΙΤΙΚΟΣ ΜΗΧΑΝΙΚΟΣ ΤΕ
ΜΕΛΟΣ Τ.Ε.Ε. ΑΡΙΘ. ΜΗΤΡΩΟΥ 76661
ΜΗΤΡΟΠΟΛΕΩΣ 126 ΑΙΓΙΟ - ΤΗΛ: 26910 69164
Α.Φ.Μ.: 047526338 - Δ.Ο.Υ.: ΑΙΓΙΟΥ

ΣΥΜΒΟΛΙΣΜΟΙ ΤΟΠΟΓΡΑΦΙΚΟΥ ΔΙΑΓΡΑΜΜΑΤΟΣ

	Κέδρος		ΒΡΑΧΟΣ
	Χαροῦπια		Δ.Ε.Η
	Ξερολιθία		
	Κορυφή ορίου οικοπέδου		
	Κλίμακα		

