

ΔΙΝΑΚΕΣ ΣΥΝΤΕΤΑΓΜΕΝΩΝ ΚΟΡΥΦΩΝ
ΣΥΝΟΛΙΚΗΣ ΔΙΟΚΤΗΣΙΑΣ-ΤΜΗΜΑΤΩΝ Α-Β ΚΑΙ Ε-12

Table with columns: Κορυφή, X, Y, Παράμ-Μήκος. Contains data for points A1 through A43.

Table with columns: Κορυφή, X, Y, Παράμ-Μήκος. Contains data for points A24 through A43.

Table with columns: Κορυφή, X, Y, Παράμ-Μήκος. Contains data for points A36 through A43.

Table with columns: Κορυφή, X, Y, Παράμ-Μήκος. Contains data for points A24 through A43.

Table with columns: Κορυφή, X, Y, Παράμ-Μήκος. Contains data for points A16 through A43.

Table with columns: Κορυφή, X, Y, Παράμ-Μήκος. Contains data for points A16 through A43.

ΣΗΜΕΙΩΣΗ: α) Στο τομή των συμπληρωματικών ορίων...

β) Το όριο της διανομής ενοικιαστικής...

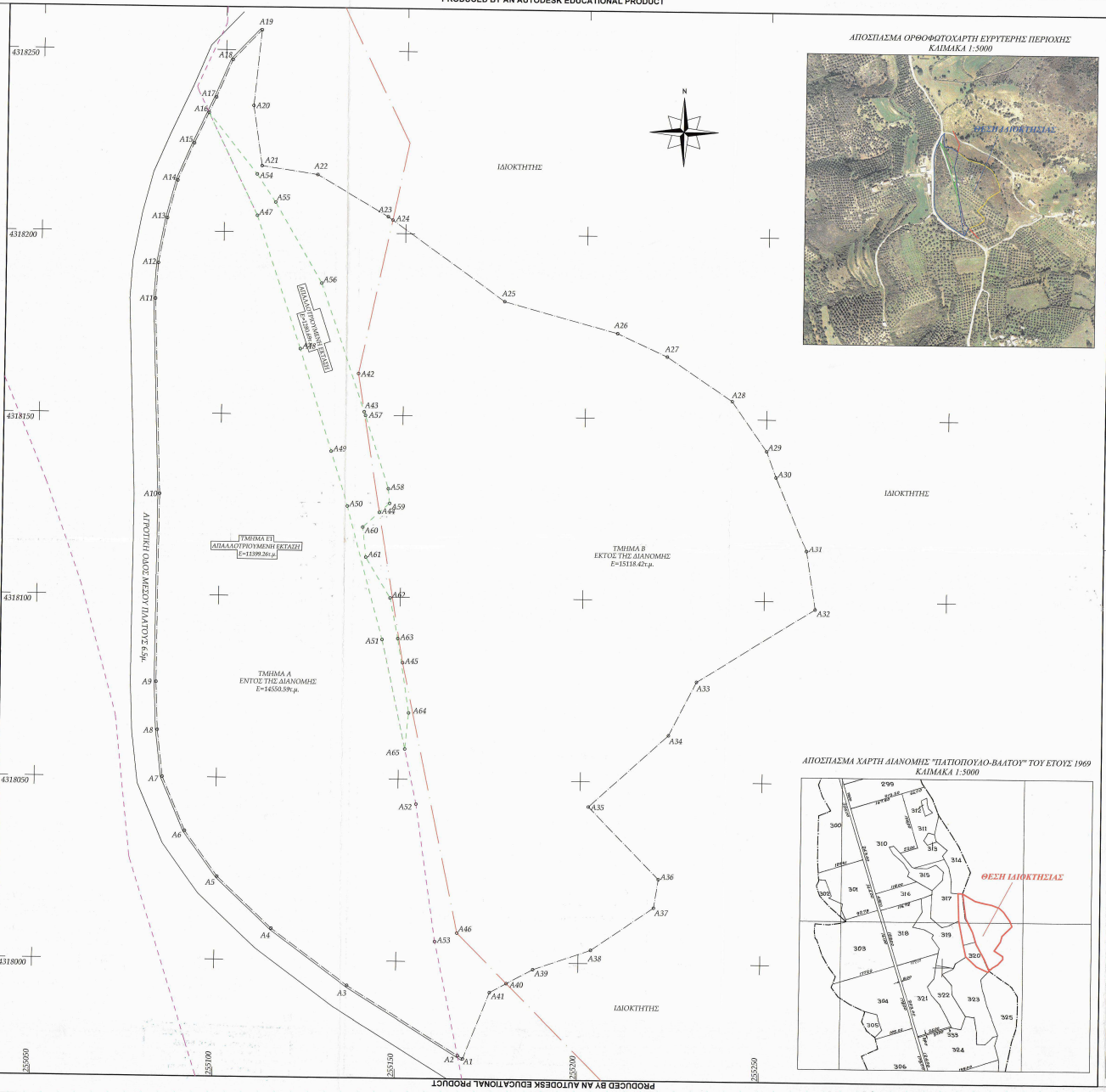

ΑΠΟΣΠΑΣΜΑ ΟΡΘΟΦΩΤΟΓΡΑΦΗ ΕΥΡΥΤΕΡΗΣ ΠΕΡΙΟΧΗΣ ΚΑΙΜΑΚΑ 1:5000

ΥΠΟΜΗΝΗΜΑ: Η απόσταση έγινε εδαφίμως από το προηγούμενο έτος της Γ.Υ.Σ. σε οδόστρωτη προέκταση ΕΓΣΑ 87...

- 1. Είναι το Αρτοστάσιο με τα στοιχεία: Α1, Α2, Α3, Α4, Α5, Α6, Α7, Α8, Α9, Α10, Α11, Α12, Α13, Α14, Α15, Α16, Α17, Α18, Α19, Α20, Α21, Α22, Α23, Α24, Α25, Α26, Α27, Α28, Α29, Α30, Α31, Α32, Α33, Α34, Α35, Α36, Α37, Α38, Α39, Α40, Α41, Α1. Εμβαδόν Ε=29659,91 τ.μ. Είναι το εδάφος της ασοφικής ιδιοκτησίας.

ΟΡΟΙ ΛΟΜΗΣ: ΘΕΣΗ: "ΜΑΥΡΟΡΑΧΗ" ΚΤΗΜΑΤΙΚΗΣ ΠΕΡΙΦΕΡΕΙΑΣ ΑΝΟΙΞΙΑΤΙΚΟΥ Δομήν Εκτός Σχεδίου Π.Δ. της 24/31-05-1985 (ΦΕΚ 270 Α')

ΤΕΧΝΙΚΟ ΓΡΑΦΕΙΟ ΜΕΛΕΤΩΝ ΠΟΛΥΖΟΣ ΔΗΜΗΤΡΙΟΣ ΠΟΛΙΤΙΚΟΣ ΜΗΧΑΝΙΚΟΣ

ΕΡΓΟΔΟΤΗΣ: ΣΚΑΛΑΤΗΣ ΠΑΝΑΓΙΩΤΗΣ
ΕΡΓΟ: ΑΠΟΤΥΠΩΣΗ ΑΓΡΟΤΕΜΑΧΙΟΥ-ΑΠΑΛΟΤΥΠΩΜΕΝΗΣ ΕΚΤΑΣΗΣ
ΘΕΣΗ: "ΜΑΥΡΟΡΑΧΗ" ΕΚΤΟΣ ΣΧΕΔΙΟΥ ΚΤΗΜΑΤΙΚΗΣ ΠΕΡΙΦΕΡΕΙΑΣ ΑΝΟΙΞΙΑΤΙΚΟΥ-ΔΕ ΑΜΦΙΔΟΧΙΑΣ-Π.Ε. ΑΠΟΔΟΛΑΚΡΑΝΗΛΙΑΣ

ΑΠΟΣΠΑΣΜΑ ΧΑΡΤΗ ΔΙΑΝΟΜΗΣ "ΠΑΠΟΥΡΟ-ΒΑΛΟΥ" ΤΟΥ ΕΤΟΥΣ 1969 ΚΑΙΜΑΚΑ 1:5000

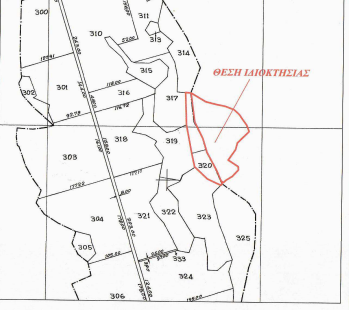

ΚΑΙΜΑΚΑ 1:500
ΘΕΜΑ: ΤΟΠΟΓΡΑΦΙΚΟ ΔΙΑΓΡΑΜΜΑ
ΑΡ. ΣΧΕΔΙΟΥ: 1/1
ΔΗΜΗΤΡΙΟΣ Ε. ΠΟΛΥΖΟΣ ΠΟΛΙΤΙΚΟΣ ΜΗΧΑΝΙΚΟΣ