

ΤΟΠΟΓΡΑΦΙΚΟ ΔΙΑΓΡΑΜΜΑ

Ιδιοκτησία κ. Δημήτριου Γιομαρέττου

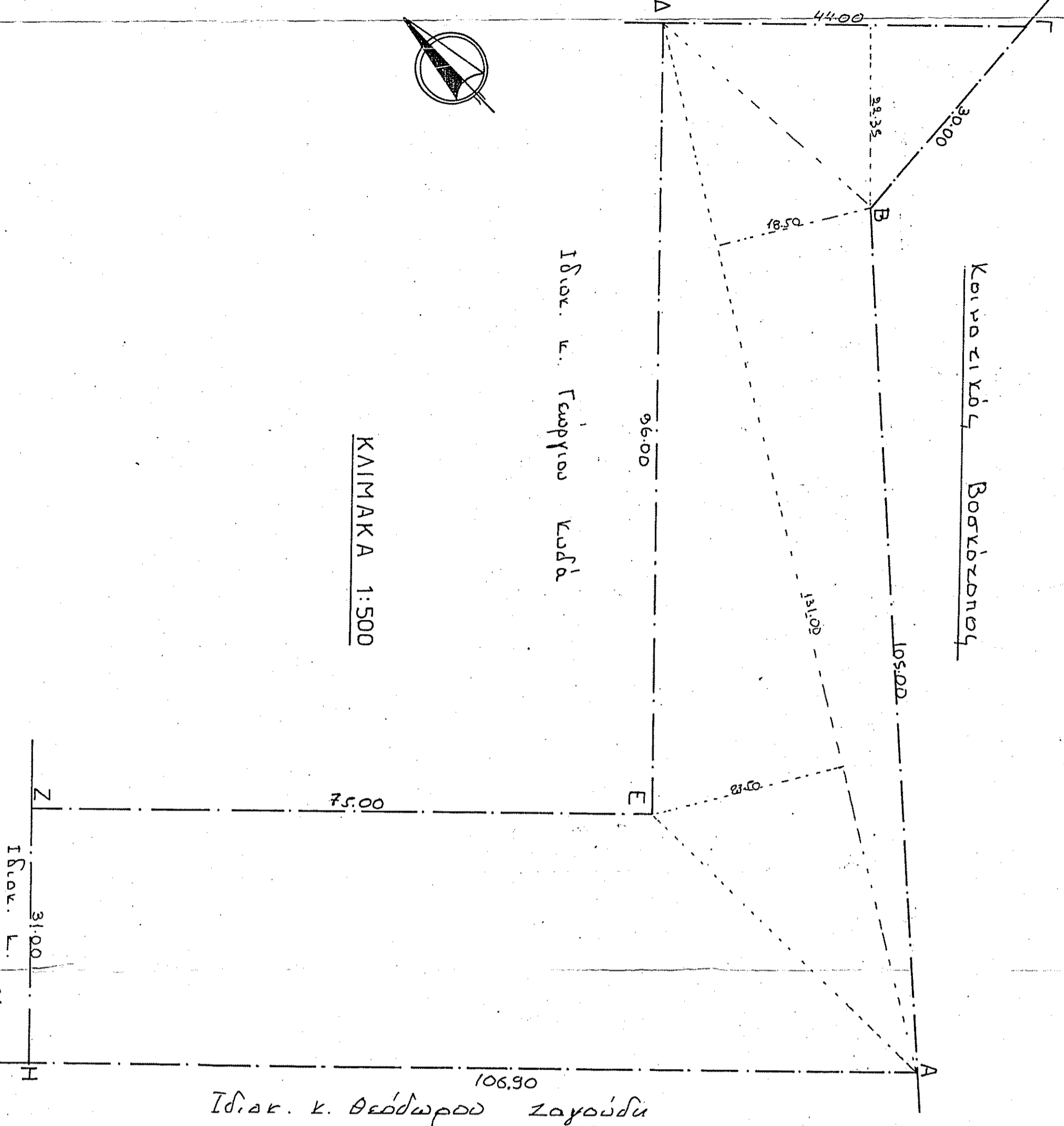
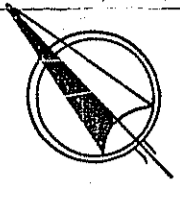

ΕΜΒΑΔΟΜΕΤΡΙΣΗ ΑΓΡΟΥ

$$\begin{aligned}
 &(75.00 + 106.90) \times \frac{21.00}{2} = 9818.45 \text{ μ}^2 \\
 &(83.50 + 18.50) \times \frac{13.00}{2} = 2751.00 \text{ μ}^2 \\
 &44.00 \times 98.35 = 4317.00 \text{ μ}^2 \\
 &\underline{\underline{6069.00 \text{ μ}^2}}
 \end{aligned}$$

ΟΡΟΙ ΔΟΜΗΣΗΣ

- Π. Δ. κωδ. 24/31.5.1985 (Φ.Ε.Κ. 270 Δ')
- 1. Αρχειότυπο: 7/40000 μ<sup>2</sup>
- 2. Κάλυψη: 10%
- 3. Σ.Ο.Ι. Δόμησης: 0.9
- 4. Ύψος: 7.50 μ + 1.90 μ (Στέγη)
- 5. Πάχυντα αναστ.: 15.00 μ ± 7.50 μ

ΑΠΟΣΠΑΣΜΑ ΧΑΡΤΟΥ (ΚΑΙΜΑΚΑ 1:5000)

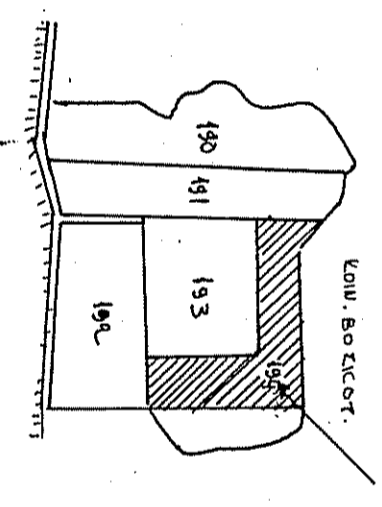

ΕΡΓΟΔΟΤΗΣ: ΑΝΔΡΕΑΣ ΚΟΥΤΣΙΑΠΛΗΣ

22.9.89

ΕΡΓΟ: ΠΟΙΜΝΙΟΣΤΑΣΙΟ



ΘΕΣΗ: ΚΤΗΜΑΤΙΚΗ ΠΕΡΙΘΕΡΕΙΑ ΤΖΙΜΑΝΔΡΙΣΣΩΝ ΑΗΜΝΟΥ

ΜΕΛΕΤΗΤΗΣ: ΑΘΑΝΑΣΙΟΣ Ε. ΔΕΚΑΣ



ΘΕΜΑ ΣΧΕΔΙΟΥ:

ΑΡΙΘΜΟΣ ΣΧΕΔΙΟΥ

ΤΟΠΟΓΡΑΦΙΚΟ ΔΙΑΓΡΑΜΜΑ

1

ΚΑΙΜΑΚΑ: 1:500

ΧΡΟΝΟΣ ΜΕΛΕΤΗΣ: ΣΕΠΤΕΜΒΡΙΟΣ 1989

ΥΠΟΓΡΑΦΗ

ΣΦΡΑΓΙΔΑ

ΑΘΑΝΑΣΙΟΣ Ε. ΔΕΚΑΣ  
ΑΙΤΙΟΜ. ΤΟΠ. ΜΗΧΑΝΙΚΟΣ  
ΤΕΧΝΙΚΗΣ ΣΧΕΔΗΣ Α. Π. Θ.  
ΛΟΓ. Τ.Ε.Ε. ΑΡΙΘΜΟΣ ΜΗΤΡΩΟΥ 41433  
ΕΥΡΥΠΙΑ ΑΗΜΝΟΥ ΤΗΛ. 22000