

ΤΕΧΝΙΚΟ ΓΡΑΦΕΙΟ

ΘΕΩΡΗΘΗΚΕ

ΣΥΝΤΗΜ ΟΤΟ 4036/25-11-05



της Διεύθυνσης Δασών Κρήτης

Αριθμός Πρωτοκόλλου 25-11-05

Ο

Αναπληρωτής Προϊστάμενος
της Διεύθυνσης Δασών Κρήτης

ΕΡΓΟΔΟΤΗΣ

Καϊδοπούλη Εμμανουήλ
Δασολόγος

-25200

ΚΛΗΡΟΝΟΜΟΙ ΑΣΠΡΑΔΑΚΗ ΙΩΑΝΝΗ Τ. ΕΜΜΑΝΟΥΗΛ

ΕΡΓΟ

ΑΠΟΤΥΠΩΣΗ ΙΔΙΟΚΤΗΣΙΩΝ

ΘΕΣΗ

ΣΑΚΑΣΤΡΑ-ΑΝΥΦΑΝΤΑΡΙΑ-ΤΡΥΠΥΤΟΣ ΣΠΗΛΙΟΣ-ΜΕΣΑΡΜΙ-ΣΕΛΙΑ
ΠΕΡΙΒΟΛΑΚΙΩΝ, ΔΗΜΟΣ ΜΑΚΡΥ ΓΥΑΛΟΥ ΣΗΤΕΙΑΣ

ΘΕΜΑ ΣΧΕΔΙΟΥ

ΑΡΙΘΜΟΣ
ΣΧΕΔΙΟΥ

-25400

ΤΟΠΟΓΡΑΦΙΚΟ ΔΙΑΓΡΑΜΜΑ

ΚΛΙΜΑΚΑ

1:2000

ΧΡΟΝΟΣ ΜΕΛΕΤΗΣ : ΙΑΝΟΥΑΡΙΟΣ 2005

ΥΠΟΓΡΑΦΗ

ΣΦΡΑΓΙΔΑ

ΕΜΜΑΝΟΥΗΛ Α. ΚΟΛΙΟΠΟΥΛΟΣ
ΔΙΠΛ. ΠΟΛΙΤΙΚΟΣ ΜΗΧΑΝΙΚΟΣ
ΠΟΛΥΤΕΧΝΙΚΗΣ ΣΧΟΛΗΣ Δ.Π.Θ.
ΜΕΛΟΣ ΤΕΕ ΑΡ. ΜΗΤΡΩΟΥ 90109
ΜΑΡΩΝΙΑ ΣΗΤΕΙΑΣ ΤΗΛ. 0974 019182
ΑΦΜ 125254683 ΔΟΥ ΣΗΤΕΙΑΣ

-25600

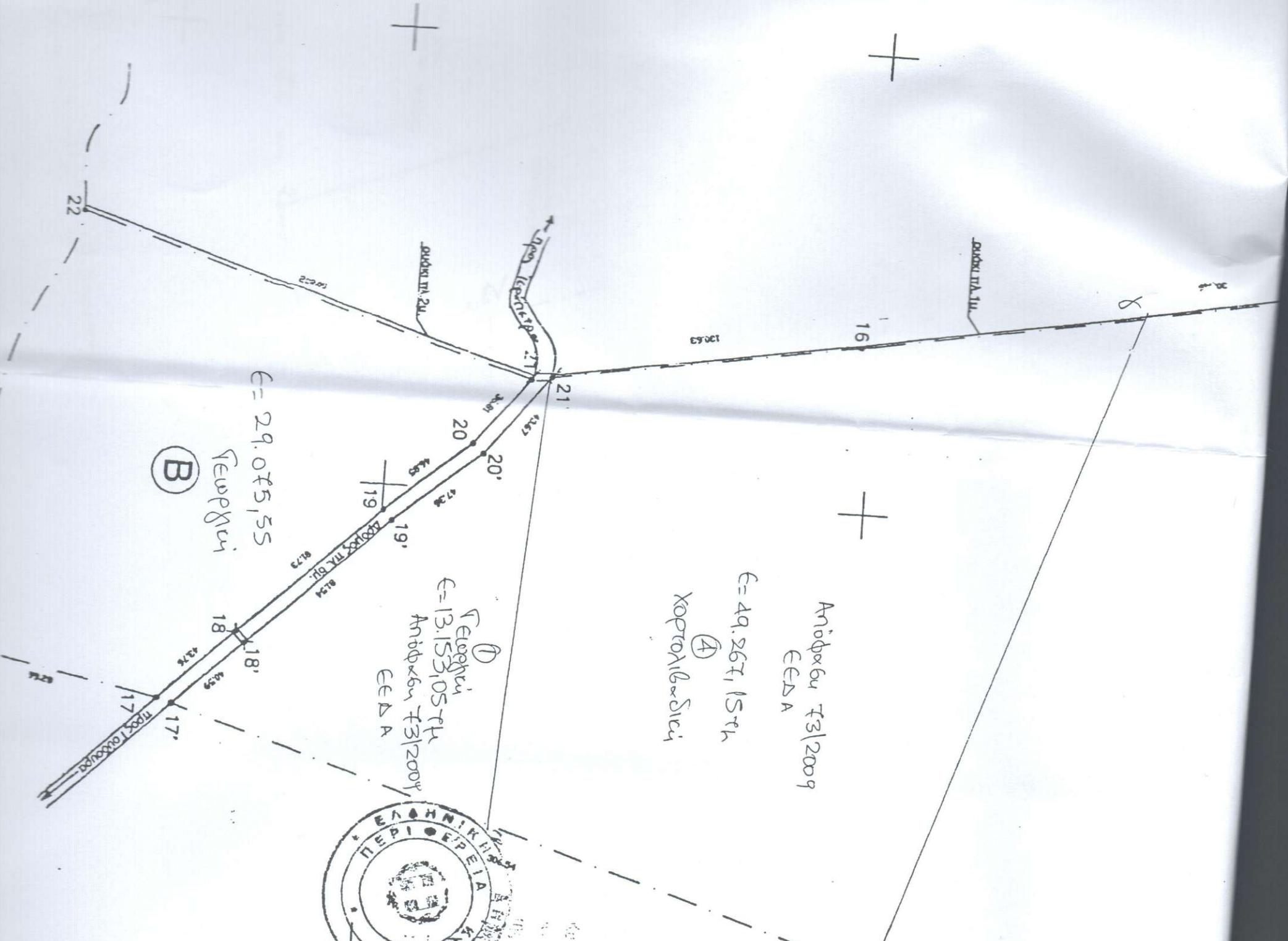

ΕΠΡΟΦΗΚΕ
 Ομοσπονδιακή Επιτροπή ΕΕΔ Α Νομού Αιολικού
 Ημερομηνία: 6-4-10
 Νικόλαος Νικόλαος
 Προϊστάμενος

Αιόθαλας Τ3/2009
 ΕΕΔ Α

-23000

9200

-23200

-23400

-23600

-23800

