

ΕΡΓΟΔΟΤΕΣ: ΑΙΚΑΤΕΡΙΝΗ ΠΕΡΟΓΙΑΝΝΑΚΗ &  
ΓΕΩΡΓΙΟΣ ΤΑΚΑΚΗΣ

ΜΙΚ. ΚΟΥΡΒΑΝΗΣ  
ΤΗΛ. 28430 24074999 & 6974333174

ΘΕΣΗ: "ΜΠΟΝΤΑ" ΣΗΤΕΙΑΣ ΔΗΜΟΥ ΣΗΤΕΙΑΣ

ΜΕΛΕΤΗΤΗΣ: ΑΣΠΡΑΔΑΚΗΣ ΔΗΜΗΤΡΙΟΣ

ΘΕΜΑ ΣΧΕΔΙΟΥ:

ΤΟΠΟΓΡΑΦΙΚΟ ΔΙΑΓΡΑΜΜΑ

ΑΡ. ΣΧΕΔΙΟΥ

T1

ΧΡΟΝΟΣ ΜΕΛΕΤΗΣ: ΙΟΥΝΙΟΣ 2015

ΚΛΙΜΑΚΑ: 1 : 500

ΥΠΟΓΡΑΦΗ - ΣΦΡΑΓΙΔΑ

ΙΩΑΝΝΗΣ Γ. ΠΑΠΑΔΑΚΗΣ  
ΠΟΛΙΤΙΚΟΣ ΜΗΧΑΝΙΚΟΣ Ε.Μ.Π.  
Α.Μ. Τ.Ε.Ε.: 63576  
Δράγμου 3 - Σητεία Τηλ. 28430 23353  
ΑΦΜ 044795860 ΔΟΥ ΑΓ. ΝΙΚΟΛΑΟΥ

ΔΗΜΗΤΡΙΟΣ ΑΣΠΡΑΔΑΚΗΣ  
ΠΤΥΧΟΥΧΟΣ ΜΗΧΑΝΙΚΟΣ ΔΕΞΕΙΝΟΥΣΗΣ  
ΑΡΙΘΜΟΣ Τ.Ε.Ε. 6331  
ΜΙΧΑΗΛ ΚΑΤΑΠΟΤΗ 23, ΣΗΤΕΙΑ  
ΑΦΜ 074286304 ΔΟΥ ΑΓ. ΝΙΚΟΛΑΟΥ  
ΤΗΛ. 2843110247 & 6974333174



4. Δε διέρχεται ρέμα ούτε και γραμμή υψηλής τάσης της Δ.Ε.Η.
  5. Τα όρια των παραπλεύρων γηπέδων ορίσθησαν από τους ιδιοκτήτες.
  6. Στην περιοχή δεν ισχύουν οι διατάξεις των Νόμων περί εισφοράς σε γή και σε χρ.
  7. Το γήπεδο βρίσκεται εντός του Γ.Π.Σ. του Δήμου Σητείας με ένα τμήμα να βρίσκ.
- Π.2.4.6 και το άλλο τμήμα να βρίσκεται εντός από περιοχή υπό μελλοντική πολεοδο

Ο Δηλών

ΔΗΜΗΤΡΗΣ Ι. ΑΣΤ  
 ΠΤΥΧΙΟΤΗΣ ΕΠΙΣΤΗΜΟΝΑΣ  
 ΑΡΙΘΜΟΣ Τ.Ε.Ε.  
 ΜΙΧΑΗΛ ΚΑΤΑΓΟΤΗ  
 ΑΦΜ 074821913 ΔΟΥ/Α  
 ΤΗΛ. 234110247 & 09

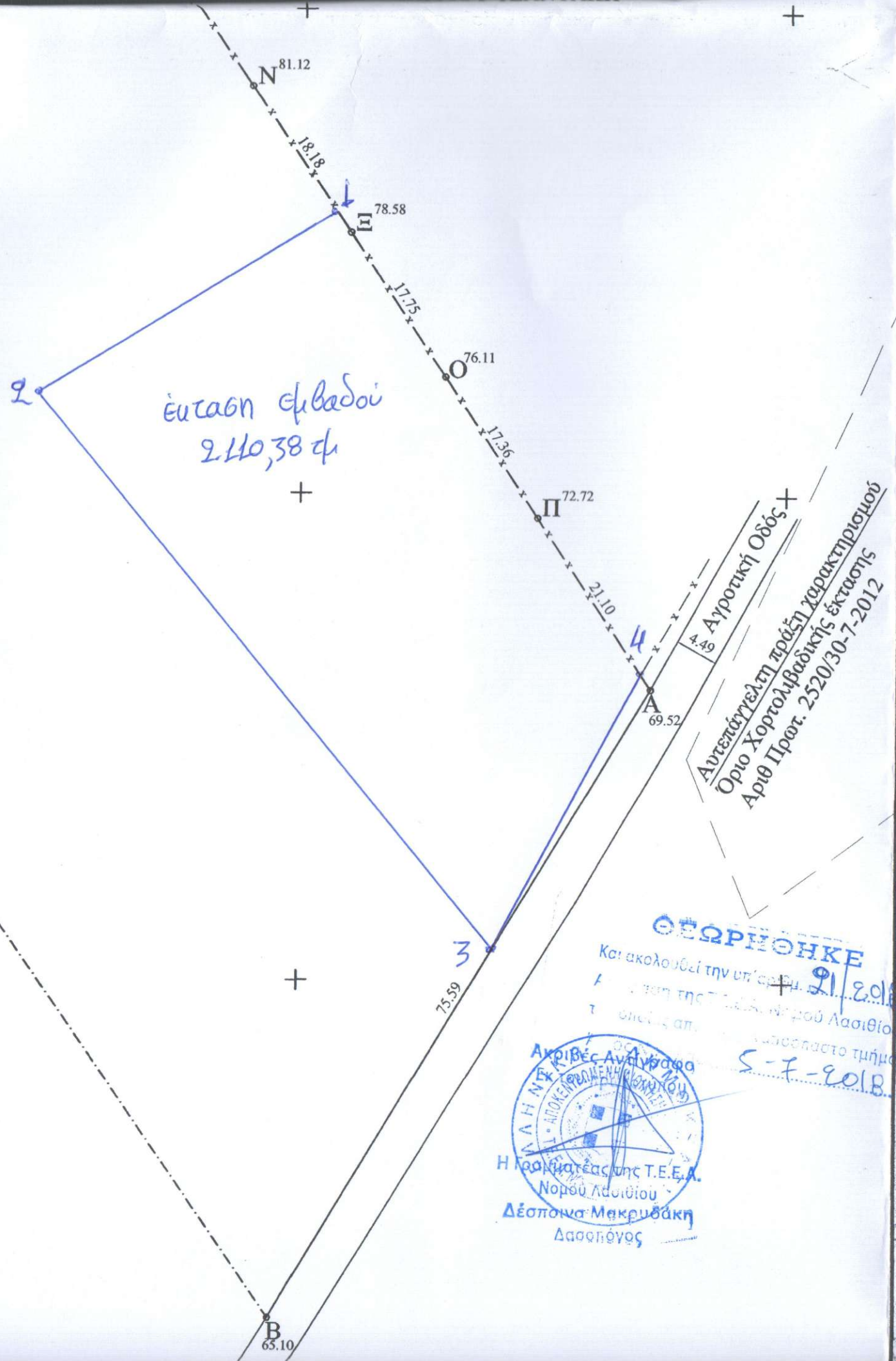

ΘΕΣΗ ΓΗΠΕΔΟΥ

ΘΕΩΡΗΘΗΚΕ  
 Και ακολουθεί την υπ' αριθμ. 21/2012  
 πράξη της Επιτροπής του Λασιθίου  
 τ. 01/02/2012 με την οποία ορίστηκε το τμήμα  
 5-7-2012

Ακριβές Αντίγραφο  
 Η Γραμματέας της Τ.Ε.Ε.Α.  
 Νομού Λασιθίου  
 Δέσποινα Μακρυδάκη  
 Δασολόγος

