

ΜΑΡΙΑ ΣΤΑΥΡΟΥ ΤΑΒΛΙΑ.

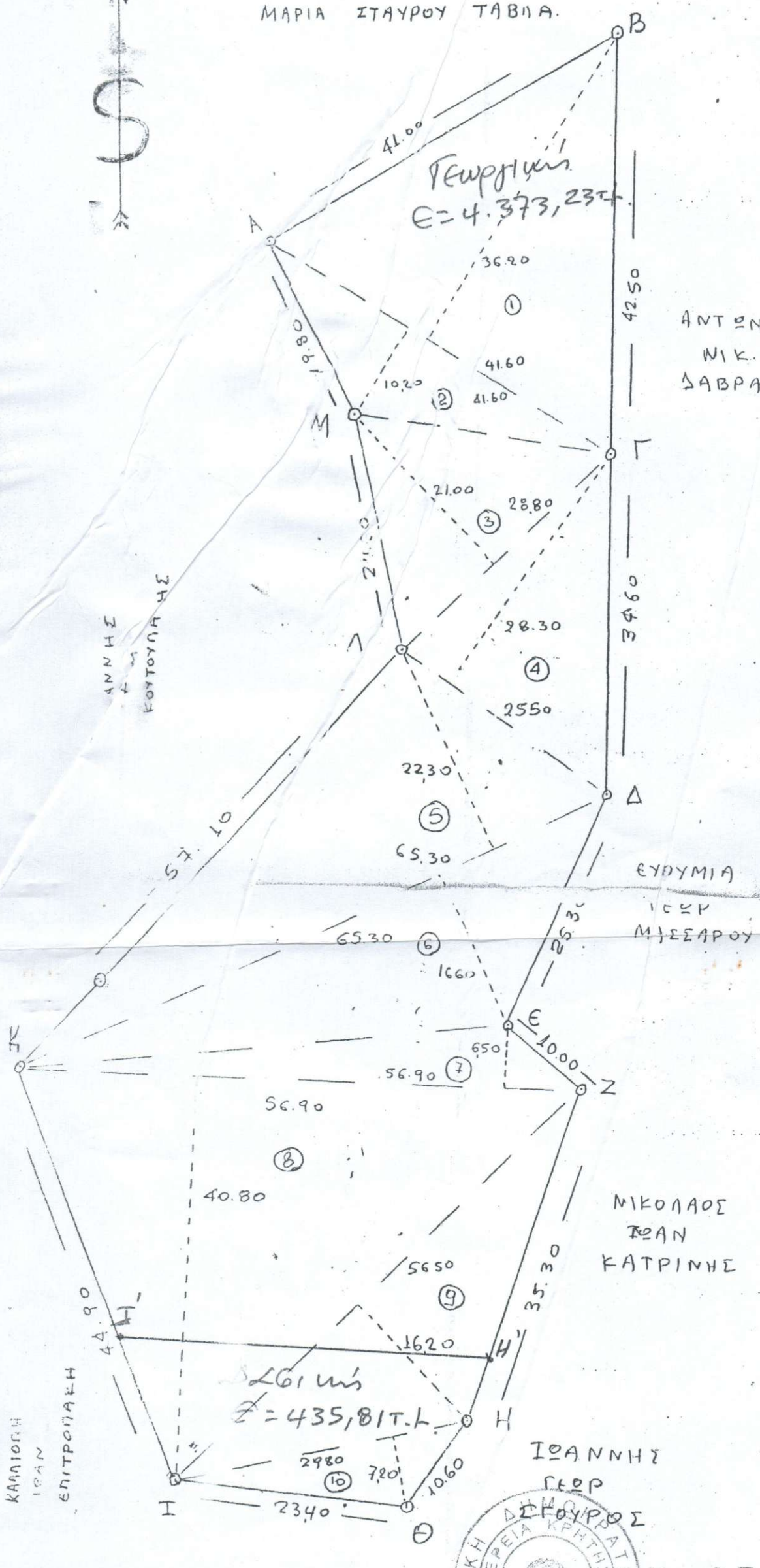

ΤΟΠΟΓΡΑΦΙΚΟ ΔΙΑΓΡΑΜΜΑ

ΙΔΙΟΚΤΗΣΙΑΣ: ΑΝΤ. Α. ΜΑΡΝΕΛΛΟΥ

ΕΙΣ ΘΕΣΗ : ΛΑΚΚΑΚΙ ΠΥΡΓΟΥ

ΠΕΡΙΟΧΗΣ : ΒΑΘΥ ΚΡΙΤΣΑΣ

ΚΛ: 1: 500

ΑΝΤΩΝΗΣ
ΜΙΚ.
ΣΑΒΒΑΔΟΣ

ΘΕΩΡΗΘΗΚΕ

Και ακολουθεί την υπ' αριθμ. 14/2018

Απόφαση της Τ.Ε.Ε.Α. Νομού Λασιθίου

την οποία αποτελεί αναπόσπαστο τμήμα

του οικ. αρ. 30-Ε-2018



- ΒΜΒΑΔΟΜΕΤΡΗΣΗ ΓΗΠΕΔΟΥ
- 1) $3620 \times 41.60 = 752.96$
 - 2) $41.60 \times 10.20 = 212.16$
 - 3) $\frac{1}{2} \times 2880 \times 21.00 = 302.40$
 - 4) $\frac{1}{2} \times 2550 \times 28.30 = 360.82$
 - 5) $\frac{1}{2} \times 65.30 \times 22.30 = 728.09$
 - 6) $\frac{1}{2} \times 65.30 \times 16.60 = 541.99$
 - 7) $\frac{1}{2} \times 56.90 \times 6.50 = 184.95$
 - 8) $\frac{1}{2} \times 56.90 \times 40.80 = 1160.76$
 - 9) $\frac{1}{2} \times 56.50 \times 16.20 = 457.65$
 - 10) $\frac{1}{2} \times 2980 \times 7.20 = 107.28$

$E = 4809.04 \text{ m}^2$

ΥΠΕΥΘΥΝΗ ΔΗΛΩΣΗ

Διχώνω υπεύθυνα ότι το εικονιζόμενο
ακρίβως στο τοπογραφικό αυτό είναι
άρθρο και οριοθετήσιστο σύμφωνα με τους
λαχόντες οριοθλοτικούς κανονισμούς, ε-
νώπιον δι' αριθμ. 500 κττ
από την θάλασσα.

ΝΟΕΜΒΡΙΟΣ 1992

ΓΕΩΡΓΙΟΣ Ι. ΡΟΜΑΧΑΝΙΚΟΣ
ΔΙΠΛΩΜ. ΑΡΧΙΤΕΚΤΟΝ ΜΗΧΑΝΙΚΟΣ
ΠΟΛΥΤΕΧΝΙΚΗΣ ΣΧΟΛΗΣ ΓΕΩΤΕΧΝΙΚΗΣ
ΜΕΛΟΣ Τ.Ε.Ε. ΑΡΧ. ΜΗΧ. ΠΡΩΤΟΥ ΚΑΤΗΓ.
Μ. ΠΛΑΣΤΗΡΑ 45 ΑΓ. ΝΙΚΟΛΑΟΣ - ΤΗΛ. 272714

Β/ΒΑΘΜΙΟΣ ΕΠΙΤΡ. ΕΠΙΛΥΣΕΩΣ
ΔΑΣΙΚΩΝ ΑΜΦΙΒΗΤΗΣΕΩΝ ΕΦ. ΚΡΗΤΗΣ
Το παρόν τοπογραφικό αποτελεί αναπόσπαστο
μέρος της υπ' αριθμ. 10/2010
Απόφασης της ΔΕΕΔΑ Εφ. Κ 75
Ηράκλειο 11-11-2010

Η ΓΡΑΜΜΑΤΕΑΣ
ΔΕΣΠΟΙΝΑ ΣΤΑΜΑΤΑΚΗ
Δασολόγος



Και ακολουθεί την υπ' αριθμ. 27/2006
Απόφαση της Τ.Ε.Ε.Α. Νομού Λασιθίου
την οποία αποτελεί αναπόσπαστο τμήμα.
του οικ. αρ. 25-5-06

ΘΕΩΡΗΘΗΚΕ