

ΚΟΡΥΦΗ	X	Y	ΥΨΗΜΕΤΡ
1	521309.53	38921372.78	23.92
2	521326.48	38921355.88	16.61
3	521337.10	38921343.14	26.09
4	521350.57	38921320.79	12.89
5	521358.63	38921319.85	14.89
6	521329.40	38921321.05	12.23
7	521320.95	38921319.70	19.17
8	521294.90	38921337.89	7.44
9	521284.48	38921345.32	6.23
10	521291.24	38921350.24	13.47
11	521291.24	38921349.40	5.36
12	521280.28	38921379.40	8.73
13	521279.65	38921384.72	7.59
14	521287.22	38921389.08	6.88
15	521292.89	38921384.01	13.06
16	521289.91	38921383.07	8.74
17	521289.91	38921382.24	8.74
18	521307.19	38921382.24	8.74

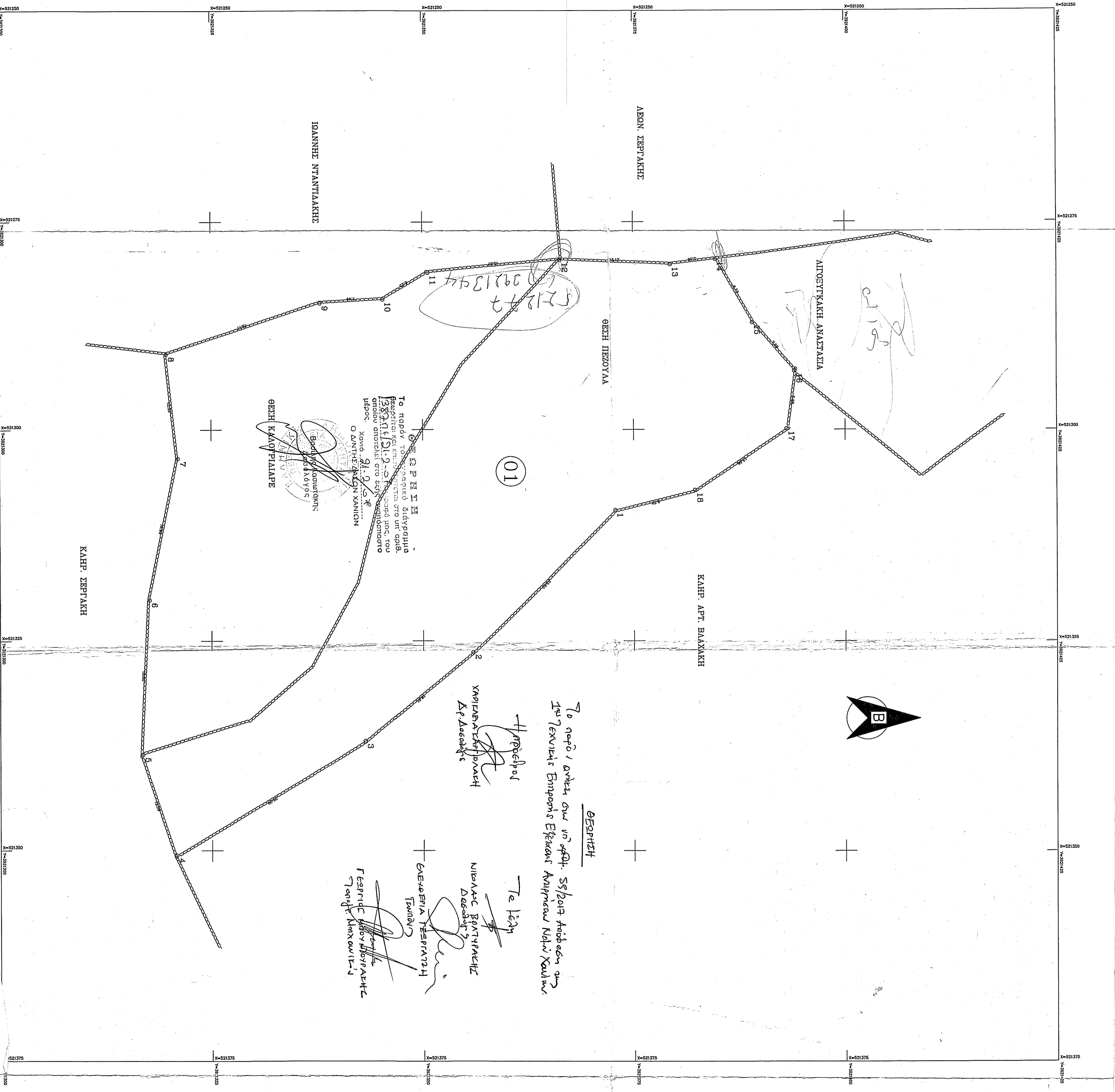

ΥΠΟΜΗΝΙΑ

ΕΡΓΑΣΙΑ
Εμβαδόν γηπέδου (01): 3.131,67 μ²

ΥΠΕΥΘΥΝΗ ΔΙΑΧΩΣΗ Ν.651/977

1) Το γήπεδο κείται επί θεμελίου γεωλογικο-κατασκευαστικού εντός των ορίων της περιφερειακής ζώνης του οικισμού Αδωνιδών, Δήμου Διπόρου, Κοκκινοῦ Χωριού Δήμου Βόλου.

2) Με βάση τους σχεδιασμούς όρους και περιορισμούς σύμφωνα με το γήπεδο είναι όμοιο και οικοδομημένο εφόσον προτιμολογήσει της 24-04-1977 (Π.Δ. 24/31-05-85) ΟΕΚ 270Α, Αδωνιδών (Παρ.2, Υποπαράρτ) και δεν υπάρχουν δε δεσμοί, ή άλλες, περιορισμοί.

3) Δεν υπάρχουν στις διατάξεις του Ν.1337/83 ή του Π.Δ.20/30-05-85 ΟΕΚ 44Α, κάτι σχετικό με το ή και γηπέδα.

4) Το όμοιο και το γήπεδο έχουν υπεβάσει ο δικαστικός.

5) Αντικείμενο στο έδαφος είναι από 1700 μέτρα

ΟΡΟΙ ΔΟΜΗΣΗΣ

Π.Δ. της 24/31-5-1985 ΟΕΚ 270Α

ΑΠΟΠΟΤΗΡΑ: το Εμβαδόν εμβαδόν γηπέδου 4000 τμ.

Παρεκκλιση: 2α) Ένας ζώνης υποκατασκευα τμ. 24-04-1977

Εμβαδόν Εμβαδόν: 2000 μ²

Κατασκευαστικό κόστος: 10%

Απόδοση από το όμοιο 5,00 μ

Αύγουστο 2001 μ²

Όμοιο: Μεταφορά οδοποιίας 2

Υπόγειο: Μεταφορά υλικού κτιρίου 750μ, προσαύξηση λόγω στέγης 120μ.

Εμβαδόν όμοιο: Δεν επιτρέπεται Π.Δ.20/30-05-85

Το υπόγειο να περιλαμβάνει ημερομηνία του κορυφίου

ΓΡΑΦΕΙΟ ΜΕΛΕΤΩΝ
ΒΕΝΙΣΗ ΜΩΚΑΛΗ
ΤΟΠΟΓΡΑΦΟΣ ΜΕΤΑΦΟΡΟΣ Ε.Μ.Π.
Τηλ. 26210-44934

ΤΟΠΟΓΡΑΦΙΚΟ ΔΙΑΓΡΑΜΜΑ

ΕΡΓΟΔΟΤΗΣ:
ΑΙΟΟΥΤΙΚΗ ΚΑΤΑΣΤΑΣΙΑ

ΜΙΧΑΗΛ Α. ΒΕΛΛΙΝΗΣ
ΕΓΚΛΟΝΟΜΟΛΟΓΟΣ
ΕΓΚΛΟΝΟΜΟΛΟΓΟΣ ΜΗΤΑΦΟΡΟΣ
ΕΓΚΛΟΝΟΜΟΛΟΓΟΣ ΜΗΤΑΦΟΡΟΣ
ΚΩΝΣΤΑΝΤΙΝΟΣ Α. ΒΕΛΛΙΝΗΣ
Α.Φ.Μ. 127238894

Νομός: ΧΑΝΙΩΝ

Δήμος: ΒΑΜΟΥ

Θέση: ΕΚΤΟΣ ΟΙΚΙΣΜΟΥ ΔΡΑΠΑΝΟΥ

ΚΑΙΜΑΚΑ 1 : 250

ΗΜΕΡΟΜΗΝΙΑ
Νοέμβριος 2005

ΑΡ. ΣΧΕΔΙΟΥ ID-CC

ΣΥΝΤΑΞΗ

ΜΙΧΑΗΛ Α. ΒΕΛΛΙΝΗΣ
ΕΓΚΛΟΝΟΜΟΛΟΓΟΣ
ΕΓΚΛΟΝΟΜΟΛΟΓΟΣ ΜΗΤΑΦΟΡΟΣ
ΕΓΚΛΟΝΟΜΟΛΟΓΟΣ ΜΗΤΑΦΟΡΟΣ
ΜΕΝΟΥ Τ.Ε.Ε. - ΑΡΘΡΟΣ 934/02
ΚΟΝΟΥΠΙΔΙΑΝΑ ΧΑΝΙΩΝ - ΤΗΛ. 64420
Α.Φ.Μ. 127238894 - Β.Δ.Ο.Υ. ΧΑΝΙΩΝ