



ΕΛΛΗΝΙΚΗ ΔΗΜΟΚΡΑΤΙΑ
 ΠΕΡΙΦΕΡΕΙΑ ΠΕΛΟΠΟΝΝΗΣΟΥ
 ΓΕΝ.Δ/ΝΣΗ ΠΕΡΙΦΕΡΕΙΑΣ
 Δ/ΝΣΗ ΔΑΣΩΝ ΚΟΡΙΝΘΙΑΣ
 ΔΑΣΑΡΧΕΙΟ ΚΟΡΙΝΘΟΥ
 Ταχ.Δνση : Αράτου 39
 Ταχ.κωδ.: 201 00
 Πληροφορίες: Ιωάννης Ηλιού
 Τηλέφωνο: 24578 & 28276 FAX: 29442
 E-mail: daskorin@otenet.gr

Κόρινθος : 15-10-2007

Αριθμ. Πρωτ: 6513

ΠΡΑΞΗ ΧΑΡΑΚΤΗΡΙΣΜΟΥ

(Σύμφωνα με τις διατάξεις του άρθρου 14 του Ν. 998/79)

Ο Δασάρχης Κορίνθου έχοντας υπόψη :

1. Τις διατάξεις των άρθρων 3 και 4 του Ν.998/79 «Περί προστασίας των δασών και των δασικών εκτάσεων» όπως τροποποιήθηκαν από τις διατάξεις του Ν. 3208/2003.
2. Τις διατάξεις της παρ. 1 και 2 του άρθρου 14 του Ν. 998/79
3. Το από 17-10-2005 αίτημα του Δημητρίου Π. Κλεπετσάνη για την εφαρμογή της διαδικασίας του άρθρου 14 του Ν.998/79 για έκταση που βρίσκεται στη θέση «ΞΕΡΙΑΣ» περιφέρειας Δ.Δ. Κόρφου του Δήμου Σολυγείας .
4. Την Οικοθ. 87234/7539/3.9.1997 Απόφαση του Υπ. Γεωργίας
5. Την ΔΥ/15-10-2007 αναφορά του Δασολόγου της Υπηρεσίας Ιωάννη Ηλιού που πρωτοκολλήθηκε στο Δασαρχείο Κορίνθου και έλαβε αριθμό πρωτοκόλλου 6513 /15-10-2007 .

Χ α ρ α κ τ η ρ ί ζ ο υ μ ε

Την έκταση στη θέση «ΞΕΡΙΑΣ» περιφέρειας Δ.Δ. Κόρφου του Δήμου Σολυγείας , που εμφανίζεται **εμφανίζεται** στο από Ιούνιο 2005 τοπογραφικό διάγραμμα κλίμακας 1:500 , της Πολιτικού Μηχανικού Τ.Ε Νικολέττας Κων/νου Γιάννου **υπό στοιχεία Α,Β,Γ, ...,Σ,Α και εμβαδό Ε=2683,92 τ.μ.** , καθώς επίσης και στο συνημμένο απόσπασμα του υπ αριθμ. 6379/3 συνημμένου Φ.Χ. της ΓΥΣ κλίμακας 1:5.000,

ως έκταση που είχε ανέκαθεν μη δασική μορφή και χαρακτήρα , εμπίπτουσα στην παρ. **6α** του άρθρου **3** του **Ν.998/1979** (όπως τροποποιήθηκε από τις διατάξεις του Ν. 3208/2003) και ως εκ τούτου δεν εμπίπτει στις διατάξεις της Δασικής Νομοθεσίας .

Ο αιτών δε επικαλείται έννομο συμφέρον επί της συγκεκριμένης έκτασης βάσει των υπ' αριθμ. 485/23-8-1978 συμβολαίου της Συμβολαιογράφου Σολυγείας Ειρήνης Χρήστου Κουλουρά και 2340/24-8-1993 του Συμβολαιογράφου Σολυγείας Χρήστο Φωτίου Κουλουρά.

Τα στοιχεία που συνηγορούν υπέρ του χαρακτηρισμού αυτού είναι αφ' ενός η σημερινή μορφή της έκτασης και αφ' ετέρου η μορφή που είχε κατά τα έτη 1945, 1960 , 1987 και σήμερα όπως προκύπτει και από την φωτοερμηνεία των Α/φιών των αντίστοιχων ετών .

Η παρούσα πράξη χαρακτηρισμού δεν παράγει κανένα έννομο συμφέρον πριν την τήρηση των κανόνων δημοσιότητας που προβλέπονται από το άρθρο 14 του Ν.998/79 και την εκπνοή άπρακτης δίμηνης προθεσμίας υποβολής αντιρρήσεων.

Κατά της πράξης αυτής επιτρέπονται αντιρρήσεις ενώπιον της πρωτοβάθμιας επιτροπής δασικών αμφισβητήσεων Ν. Κορινθίας της παρ. 3 του άρθρου 10 του Ν. 998/79 που εδρεύει στην Δ/νση Δασών Κορινθίας (Αράτου 41-Κόρινθος) από οποιονδήποτε έχει έννομο συμφέρον σε αποκλειστική προθεσμία 2 μηνών από την τελευταία δημοσίευση της παρούσας . Την πράξη αυτή συνοδεύει το προαναφερθέν τοπογραφικό διάγραμμα το οποίο αποτελεί αναπόσπαστο μέρος αυτής.

Ο Δασάρχης Κορίνθου

Παναγιώτης Μπούλιας
 Δασολόγος

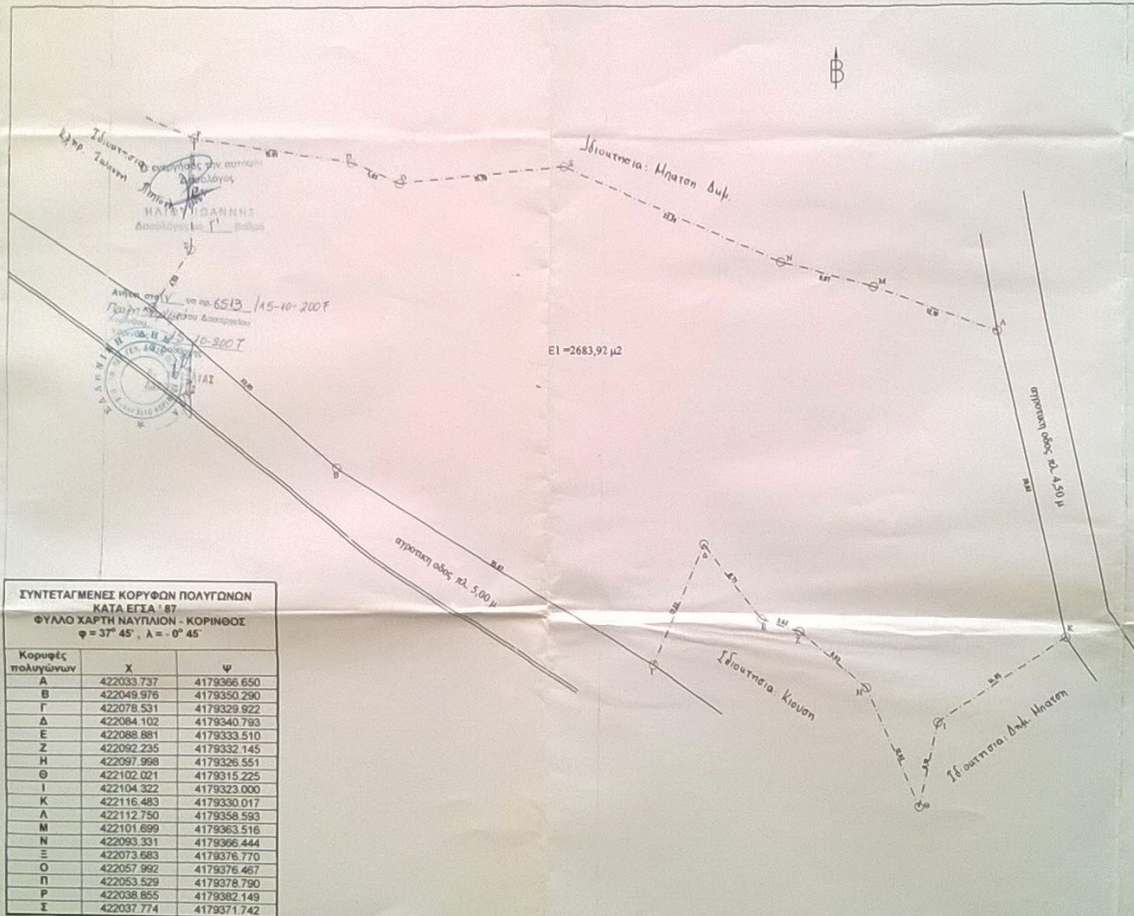
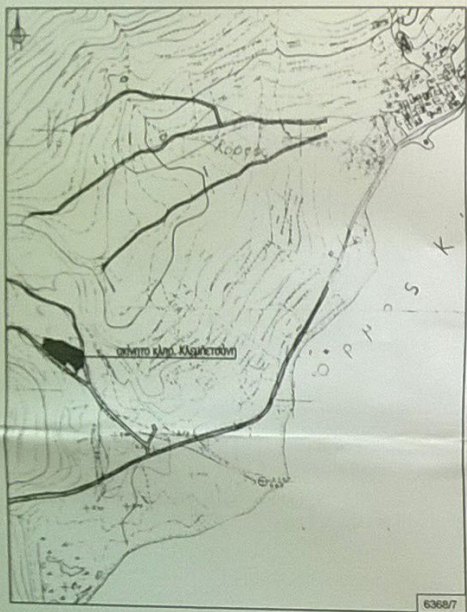

ΣΥΝΤΕΤΑΓΜΕΝΕΣ ΚΟΡΥΦΩΝ ΠΟΛΥΓΩΝΩΝ
 ΚΑΤΑ ΕΓΧΕΙΡ. 187
 ΦΥΛΛΟ ΧΑΡΤΗΣ ΝΑΥΤΙΛΙΩΝ, ΚΟΡΙΝΘΟΣ
 $\varphi = 37^{\circ} 45'$, $\lambda = 0^{\circ} 45'$

Κορυφές πολυγώνων	X	ψ
A	422033.737	4179366.650
B	422049.976	4179350.290
Γ	422078.531	4179329.922
Δ	422084.102	4179340.793
E	422088.891	4179333.510
Z	422092.235	4179332.145
H	422097.998	4179326.551
Θ	422102.021	4179315.225
I	422104.322	4179323.000
K	422116.483	4179330.017
Λ	422112.780	4179338.593
M	422101.699	4179363.516
N	422093.331	4179366.444
Ξ	422073.683	4179376.770
O	422057.992	4179376.467
Π	422053.529	4179378.790
P	422038.855	4179362.149
Σ	422037.774	4179371.742

Ιδιοκτήτης	κλπρ. Κλεμειτσίου
Εργο	Τοπογραφικό Διάγραμμα Αγροκτημάτων
Μελετητής	Κορφός Κορινθός (Είδην Θεσπ. Ξέριας)
Θέση	Γύψνου Νικολέττα
Ημερομηνία	Ιουνιος 2005
Κλίμαξ	1:250
Το έργο υλοποιήσ η άδειασμα	
Άδειασμα ν. 651/77	Σφραγίδα
<small>Αδελφός υλοποιήσ η άδειασμα με τα στοιχεία (Α.Δ.Α.Ε.Σ.Α) είναι εντός των όρων κλήσ η άδειασμα και όσων και είναι επί όρους και μη υλοποιήσ η άδειασμα. Το κείμενο δεν υλοποιήσ η άδειασμα με ν. 1337/83 (μετα υλοποιήσ η άδειασμα).</small>	Υπογραφή ΝΙΚΟΛΕΤΤΑ ΚΩΝ. ΓΙΑΝΝΟΥ ΠΤΥΧ. ΠΟΛΙΤΙΚΩΝ ΜΗΧΑΝΙΚΩΝ Α.Μ. Α. Ε. Τ.Ε.Μ. 1969 ΣΦΟΔΡΟ ΚΑΤΑΣΤΡΑΦΩΝ Τηλ: 2149 63023 ΟΚ. 02001
η Δελτίου ΝΙΚΟΛΕΤΤΑ ΚΩΝ. ΓΙΑΝΝΟΥ ΠΤΥΧ. ΠΟΛΙΤΙΚΩΝ ΜΗΧΑΝΙΚΩΝ Τ.Ε. Α.Μ. Α. Ε. Τ.Ε.Μ. 1969 ΣΦΟΔΡΟ ΚΑΤΑΣΤΡΑΦΩΝ Τηλ: 2149 63023 ΟΚ. 02001	