

ΑΠΟΣΤΑΣΙΑ ΧΑΡΤΗ ΓΥΣ - ΑΡΧΑΙΑ ΧΑΡΤΗ 6236/5

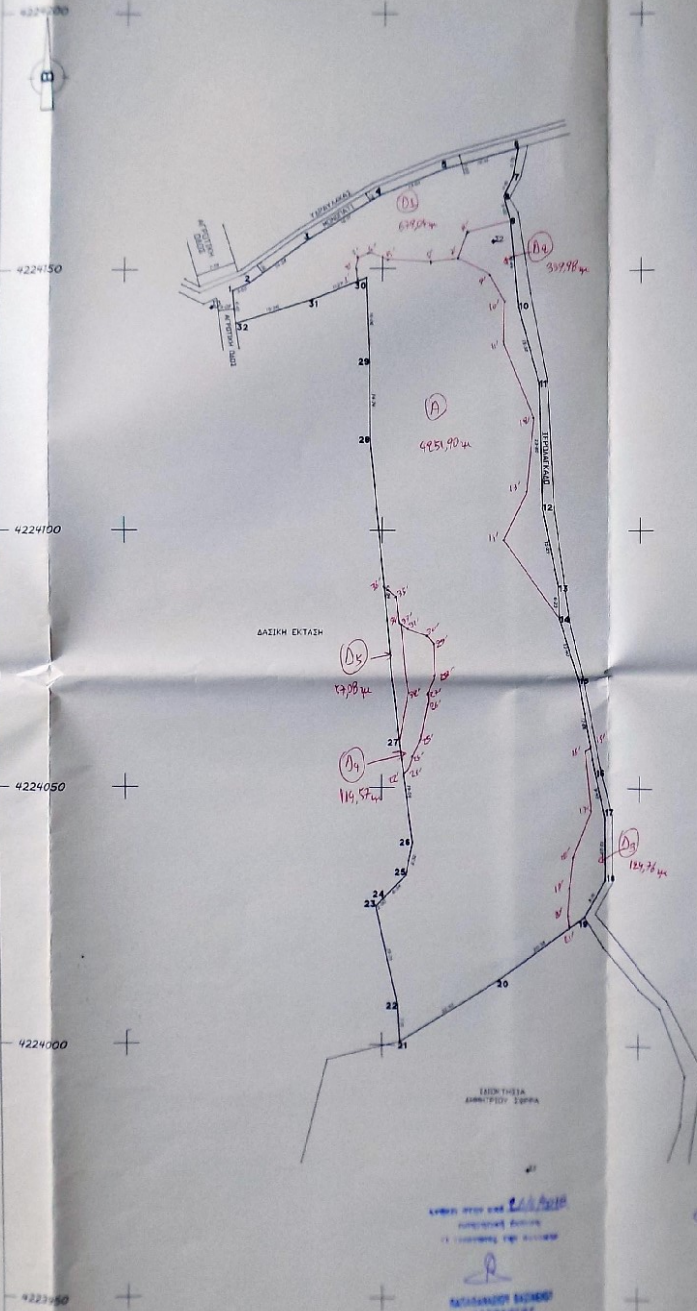

ΒΑΘΥΠΟΡΙΚΟ ΣΚΑΡΤΩΜΑ

ΣΤΗΛΗ	X	Y	ΜΗΚΟΣ
1	318543.6	4224145.70	3.95
2	318524.36	4224142.50	11.89
3	318526.77	4224135.89	16.87
4	318544.41	4224144.31	16.87
5	318561.99	4224165.63	13.54
6	318575.93	4224173.60	5.79
7	318574.97	4224167.69	14.81
8	318573.81	4224164.48	4.16
9	318574.53	4224159.28	5.66
10	318576.07	4224149.09	16.44
11	318580.46	4224161.00	15.30
12	318585.86	4224174.20	69.80
13	318593.95	4224189.31	15.89
14	318584.83	4224189.09	6.82
15	318578.81	4224171.25	10.40
16	318593.03	4224053.67	12.86
17	318593.69	4224044.44	9.45
18	318573.81	4224036.41	16.83
19	318587.25	4224035.89	8.16
20	318572.86	4224018.27	28.93
21	318554.41	4224009.74	7.16
22	318538.69	4224007.86	19.72
23	318545.41	4224017.25	6.82
24	318520.34	4224008.09	4.89
25	318524.74	4224033.36	6.32
26	318525.53	4224029.17	19.54
27	318523.37	4224026.74	30.94
28	318547.64	4224117.40	14.74
29	318547.55	4224135.44	14.74
30	318546.99	4224149.39	16.86
31	318546.99	4224144.00	10.36
32	318541.86	4224143.41	6.81
33	318541.86	4224141.74	6.81



**ΥΠΟΜΗΝΙΑ**  
 ΘΕΣΗ "ΑΓΙΟΣ ΝΙΚΟΛΑΟΣ" - Τ.Κ. ΜΟΙΡΑ - Δ.Ε. ΠΑΤΡΕΩΝ - ΔΗΜΟΣ ΠΑΤΡΕΩΝ  
 (ΕΚΤΟΣ ΟΙΚΙΣΜΟΥ)

**ΠΑΡΑΤΗΡΗΣΕΙΣ:**  
 1. Το διάγραμμα είναι εκτελεσμένο στο καρτεσιό σύστημα συντεταγμένων ΕΓΣΑ Β7  
 2. Οι διαστάσεις και τα εμβαδά υπολογίστηκαν αναλυτικά από τις συντεταγμένες των κορυφών  
 3. Η εμβαδία από το ΕΓΣΑ Β7 πραγματοποιήθηκε με σύστημα GPS και κίνησης γρήγορα του  
 Ελληνικού Συστήματος Εντοπισμού ΗΕΡΟΣ.

**ΟΡΟΙ ΔΟΜΗΤΗΣ** (εκτός οικισμού)  
 Π.Δ. 24.31.05.1985 (ΒΕΚ 2700)  
 ΑΡΙΘΜΟΣ Π.Δ., πρόσφατο 25μ, εμβαδόν 4000μ<sup>2</sup> (κέντρο) για γήρεδο που  
 προήλθε από τις 31.12.2002 (ΒΕΚ 308 Α),  
 πρόσφατο 45μ, βάθος 50μ, εμβαδόν 4000μ<sup>2</sup> για γήρεδο δημιουργημένο  
 μετά τις 31.12.03

**ΚΑΤΑ ΠΑΡΕΚΚΛΙΣΗ:**  
 α) Εμβαδόν 2000μ<sup>2</sup> ως προϋπόθεση της 24.04.1977  
 ΚΑΥΣΗ: 200,00μ (Ε=4000,00)Χ0,01  
 Σ.Δ.: 200,00μ (Ε=4000,00)Χ0,01  
 ΜΕΓΙΣΤΟ ΥΨΟΣ: 7,50μ+1,20μ στέγη  
 β) Ελάχιστον Εμβαδόν 750,00μ<sup>2</sup> που υφίστανται την 12.11.1967  
 Ελάχιστο πρόσφατο: 10,00μ  
 Ελάχιστο βάθος: 15,00μ  
 γ) Ελάχιστον Εμβαδόν 1200,00μ<sup>2</sup> που υφίστανται την 12.06.1964  
 Ελάχιστο πρόσφατο: 70,00μ  
 Ελάχιστο βάθος: 35,00μ  
 δ) Ελάχιστον Εμβαδόν 2000,00μ<sup>2</sup> που υφίστανται την 12.10.1978  
 Ελάχιστο πρόσφατο: 25,00μ  
 Ελάχιστο βάθος: 40,00μ

**ΠΑΡΑΤΗΡΗΣΗ:**  
 Η αποτύπωση έγινε με την μέθοδο της τοχυμετρίας με γεωματικό στέβιλ τύπου Sokkia  
 Set 630R και εφόρτη από το εθνικό γεωματικό σύστημα αξόνων (ΕΓΣΑ Β7) με GPS  
 τύπου ALTIMAPS 3 RTK L1/L2/L3 GLONASS L1/L2 κίνησης γρήγορα του Ελληνικού  
 Συστήματος Εντοπισμού ΗΕΡΟΣ.

**ΔΙΑΔΙΧΗ ΙΔΙΟΚΤΗΣΗΣ**  
 Οι εκτάσεις υπαγορεύονται οι Νικόλαος & Γεώργιος Σόρρας, δηλώνουμε ότι:  
 - Το αρχικό και μεσοπρόθεσμα όριο του γεωματικού με στοιχεία (1-2-3..... 30-31-32-1)  
 και με εμβαδόν 5.567,33τ.μ. που βρίσκεται στην θέση "Άγιος Νικόλαος" Τ.Κ. Μοίρα, της  
 Δ.Ε. Πατρέων του Δήμου Πατρέων, υποδηλώνεται από εμάς και είναι ορθό.  
 - Ειδικότερα για την αγορά των δημόσιων ορίων του γεωματικού και για την  
 ύλη της και την από του δικαιοδοτήσμου να ζητήσουμε την έκδοση έδρας δήμησης.

**ΔΗΛΩΣΗ Ν. 651/72**  
 Δηλώνω σύμφωνα με το νόμο για το γήρεδο με στοιχεία (1-2-3..... 30-31-32-1) και  
 εμβαδόν 5.567,33τ.μ. ιδιοκτήτριας Νικόλαου & Γεωργίου Σόρρας που ευρισκείται στην  
 θέση "Άγιος Νικόλαος", της Τ.Κ. Μοίρα της Δ.Ε. Πατρέων του Δήμου Πατρέων της  
 Π.Ε. Αχαΐας ότι α) είναι εκτός των ορίων του οικισμού Μοίρα και εκτός ΣΟΕ και είναι  
 όριο και οικοδομήσιμο κατά πολεοδομική ως προς το εμβαδόν και τις διαστάσεις  
 συμφωνά με τις ισχύουσες πολεοδομικές διατάξεις.  
 β) δεν ανήκει στις διατάξεις του Ν.117/83 περί αναστολής σε γη και κτίρια.  
 γ) μήτε αυτή διατίθεται εναντίως γραμμής μεταφοράς υπηλθής τάξης της Δ.Μ.

Μοίρα, Μάιος 2015 Ο Μηχανικός

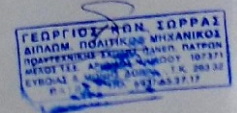

ΣΤΗΛΗ	X	Y	ΣΤΗΛΗ	X	Y
1	318543.6	4224145.70	17	318524.74	4224033.36
2	318524.36	4224142.50	18	318525.53	4224029.17
3	318526.77	4224135.89	19	318523.37	4224026.74
4	318544.41	4224144.31	20	318547.64	4224117.40
5	318561.99	4224165.63	21	318547.55	4224135.44
6	318575.93	4224173.60	22	318546.99	4224149.39
7	318574.97	4224167.69	23	318546.99	4224144.00
8	318573.81	4224164.48	24	318546.99	4224141.74
9	318574.53	4224159.28	25	318541.86	4224143.41
10	318576.07	4224149.09	26	318541.86	4224141.74
11	318580.46	4224161.00	27	318524.74	4224033.36
12	318585.86	4224174.20	28	318525.53	4224029.17
13	318593.95	4224189.31	29	318523.37	4224026.74
14	318584.83	4224189.09	30	318547.64	4224117.40
15	318578.81	4224171.25	31	318547.55	4224135.44
16	318593.03	4224053.67	32	318546.99	4224149.39

ΤΙΤΛΟΣ: ΑΠΟΤΥΠΩΣΗ ΙΔΙΟΚΤΗΣΙΑΣ  
 ΘΕΣΗ: "ΑΓΙΟΣ ΝΙΚΟΛΑΟΣ" - Τ.Κ. ΜΟΙΡΑ  
 Δ.Ε. ΠΑΤΡΕΩΝ - ΔΗΜΟΣ ΠΑΤΡΕΩΝ - Π.Ε. ΑΧΑΪΑΣ  
 ΙΔΙΟΚΤΗΣΗΣ: ΝΙΚΟΛΑΟΣ & ΓΕΩΡΓΙΟΣ ΣΟΡΡΑΣ

ΤΕΧΝΙΚΟ ΓΡΑΦΕΙΟ  
 ΜΕΛΕΤΩΝ - ΕΠΙΒΛΕΨΕΩΝ - ΚΑΤΑΣΚΕΥΩΝ  
 ΝΙΚΟΛΑΟΥ & ΓΕΩΡΓΙΟΥ ΣΟΡΡΑΣ  
 Πανεπιστήμιο 88 Τρίπολη Τ.Κ. 26221 - τηλ. fax 2610.220.088  
 Πύλου & Μωραίας Σόρρας - Πάτρα - Τ.Κ. 26532 - τηλ. fax 2610.320.776  
 ΜΕΛΕΤΗΤΗΣ: ΓΕΩΡΓΙΟΣ Κ. ΣΟΡΡΑΣ  
 Πολιτικός Μηχανικός

ΑΡ. ΕΚΔΟΣΗΣ  
 τοπογραφικό διάγραμμα  
 Τ.1

ΕΓΓΡΑΦΑ  
 ΕΛΕΓΧΟΣ  
 ΓΕΩΡΓΙΟΣ Κ. ΣΟΡΡΑΣ  
 ΔΙΠΛΩΜ. ΠΟΛΙΤΙΚΟΣ ΜΗΧΑΝΙΚΟΣ  
 ΑΝΑΡΤΗΣΗ ΤΗΣ ΑΡΧΗΣ ΜΕΤΡΗΣΕΩΝ  
 ΚΑΤΑΣΚΕΥΗΣ ΚΑΙ ΕΠΙΒΛΕΨΗΣ  
 ΚΑΤΑΣΚΕΥΗΣ ΚΑΙ ΕΠΙΒΛΕΨΗΣ  
 ΚΑΤΑΣΚΕΥΗΣ ΚΑΙ ΕΠΙΒΛΕΨΗΣ  
 ΚΑΤΑΣΚΕΥΗΣ ΚΑΙ ΕΠΙΒΛΕΨΗΣ

ΣΥΝΤΕΤΑΓΜΕΝΕΣ ΚΟΡΥΦΩΝ ΑΓΡΟΤΕΜΑΧΙΟΥ  
ΕΓΣΑ 87

ΣΗΜΕΙΟ	X	Y	ΜΗΚΟΣ
1	312521.16	4224145.78	3.55
2	312524.38	4224147.28	14.28
3	312535.77	4224155.89	16.17
4	312549.47	4224164.47	13.54
5	312561.99	4224169.63	14.49
6	312575.93	4224173.60	5.79
7	312574.97	4224167.89	4.16
8	312573.21	4224164.12	5.02
9	312574.53	4224159.28	16.44
10	312576.07	4224142.90	15.38
11	312580.16	4224128.08	23.80
12	312580.86	4224104.29	15.29
13	312583.92	4224089.31	6.23
14	312584.21	4224083.09	12.40
15	312587.88	4224071.25	17.86
16	312591.03	4224053.67	9.45
17	312593.08	4224044.44	12.23
18	312593.23	4224032.21	8.16
19	312589.25	4224025.09	20.38
20	312572.86	4224012.99	22.93
21	312553.48	4224000.72	7.15
22	312553.08	4224007.86	19.73
23	312548.93	4224027.15	2.00
24	312550.32	4224028.59	6.34
25	312554.72	4224033.16	6.32
26	312555.93	4224039.37	19.54
27	312553.39	4224058.74	58.94
28	312547.62	4224117.40	14.74
29	312547.55	4224132.14	16.06
30	312546.98	4224148.19	11.27
31	312536.50	4224144.05	15.36
32	312521.86	4224139.41	6.41
1	312521.16	4224145.78	



Σημείο	X	Y	Σημείο	X	Y
1'	312545.20	4224147.49	19'	312586.56	4224030.64
2'	312544.94	4224149.68	20'	312586.17	4224025.31
3'	312544.94	4224152.12	21'	312586.55	4224023.09
4'	312546.79	4224152.96	22'	312554.19	4224052.62
5'	312550.87	4224151.60	23'	312554.90	4224053.33
6'	312559.12	4224151.18	24'	312555.95	4224056.12
7'	312564.34	4224151.98	25'	312557.35	4224059.26
8'	312565.92	4224157.24	26'	312558.74	4224066.23
9'	312570.36	4224148.97	27'	312558.74	4224068.33
10'	312573.31	4224144.06	28'	312559.95	4224071.72
11'	312573.29	4224135.84	29'	312559.77	4224077.82
12'	312578.90	4224121.59	30'	312558.38	4224079.74
13'	312577.67	4224107.68	31'	312554.71	4224080.96
14'	312573.45	4224097.93	32'	312554.97	4224068.35
15'	312590.20	4224058.26	33'	312553.42	4224081.97
16'	312589.39	4224057.45	34'	312553.14	4224082.18
17'	312590.37	4224045.82	35'	312552.50	4224086.97
18'	312587.15	4224036.90	36'	312550.39	4224089.23