

3898180

3898170

3898160

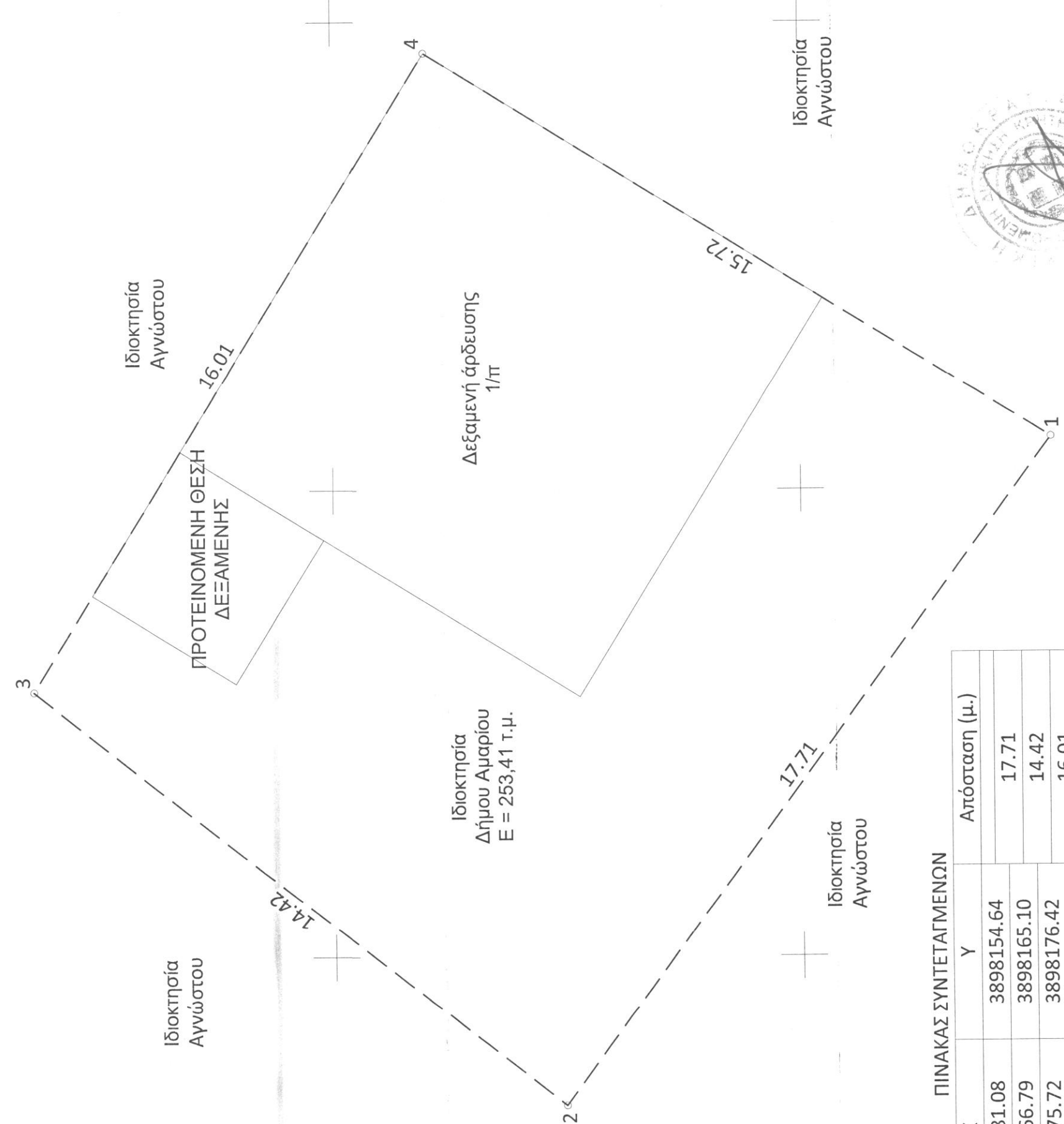

ΠΙΝΑΚΑΣ ΣΥΝΤΕΤΑΓΜΕΝΩΝ

α/α	X	Y	Απόσταση (μ.)
1	556581.08	3898154.64	17.71
2	556566.79	3898165.10	14.42
3	556575.72	3898176.42	16.01
4	556589.34	3898168.01	15.72
1	556581.08	3898154.64	

Εμβαδόν (1,2,3,4,1)=253.41 τ.μ.

556570

556580

556590

**ΔΗΛΩΣΗ ΜΗΧΑΝΙΚΟΥ (N. 651/77)**

Δηλώνω σύμφωνα με το νόμο για το γεωμέτρο με στοιχεία 1, 2, 3, 4, 1\* και εμβαδόν 253,41 τ.μ. που βρίσκεται στη θέση "Μάνα του νερού", εκτός οικισμού, εντός της κτηματικής περιφέρειας της Τοπικής Κοινότητας Μέρωνα, της Δημοτικής Ενότητας Συβρίτου, του Δήμου Αμαρίου, της Περιφερειακής Ενότητας Ρεθύμνου ότι:

- θα κατασκευαστεί δέξαμενή ύδρευσης χωρητικότητας 20.00 μ<sup>3</sup>, με διαστάσεις 3,80x3,80x3,10
- βρίσκεται εκτός Ζ.Ο.Ε.
- είναι εντός της οριοθέτου του Δικτύου NATURA 2000
- ενός αυτού δεν διέρχονται ενσώματες γραμμές μεταφοράς υψηλής τάσης της Δ.Ε.Η. ή σιδηρές φυσικού πετρώου
- απέχει από τη θάλασσα απόσταση μεγαλύτερη των 15.000,00 μ.
- ενός αυτού και κατά μήκος του προωπίου του εν θίμωι γεωμετρίου δεν υπάρχουν δέντρα
- σε απόσταση μικρότερη των 20,00 μ. από αυτό δεν διέρχεται ρέμα

Ο ΜΗΧΑΝΙΚΟΣ

Αικατερίνη Μαρακή  
Πολίτικος Μηχανικός Μ.Σ.  
Καλύβα Π.Ε. 3

**ΔΗΛΩΣΗ ΙΔΙΟΚΤΗΤΗ (N. 4030/11)**

Ο κάτω υπογεγραμμένος, Μουράτζας Παναγιώτης, Δήμαρχος Αμαρίου, δηλώνει ότι:

- τα όρια του γεωμετρικού σχήματος 1, 2, 3, 4, 1\* και εμβαδόν 253,41 τ.μ. που βρίσκεται στη θέση "Μάνα του νερού", εντός της κτηματικής περιφέρειας της Τοπικής Κοινότητας Μέρωνα, της Δημοτικής Ενότητας Συβρίτου, του Δήμου Αμαρίου, της Περιφερειακής Ενότητας Ρεθύμνου υποδηλώνει από εμένα
- ευλόγημα για την ακεραιότητα των δηλωμένων ορίων του γεωμετρικού σχήματος του Δήμου Αμαρίου

Ο ΔΗΜΑΡΧΟΣ

**ΕΜΒΑΔΟΝ ΓΕΩΜΕΤΡΑΧΕΙΟΥ**  
Ε1,2,3,4,1 = 253,41 τ.μ.

**ΠΑΡΑΤΗΡΗΣΕΙΣ:**

- Το σχέδιο είναι ενσωματωμένο στο κρατικό σύστημα συντεταγμένων ΕΓΣΑ '87
- Ο ιδιοκτήτης και τα εμβαδά υπολογίσθηκαν αναλυτικά από τις συνενώσεις των κορυφών
- Η εξόφληση από το ΕΓΣΑ '87 πραγματοποιήθηκε με σύστημα GPS και κόνοντας χρήση του Ελληνικού Συστήματος Εντοπισμού - ΗΕΡΟΣ

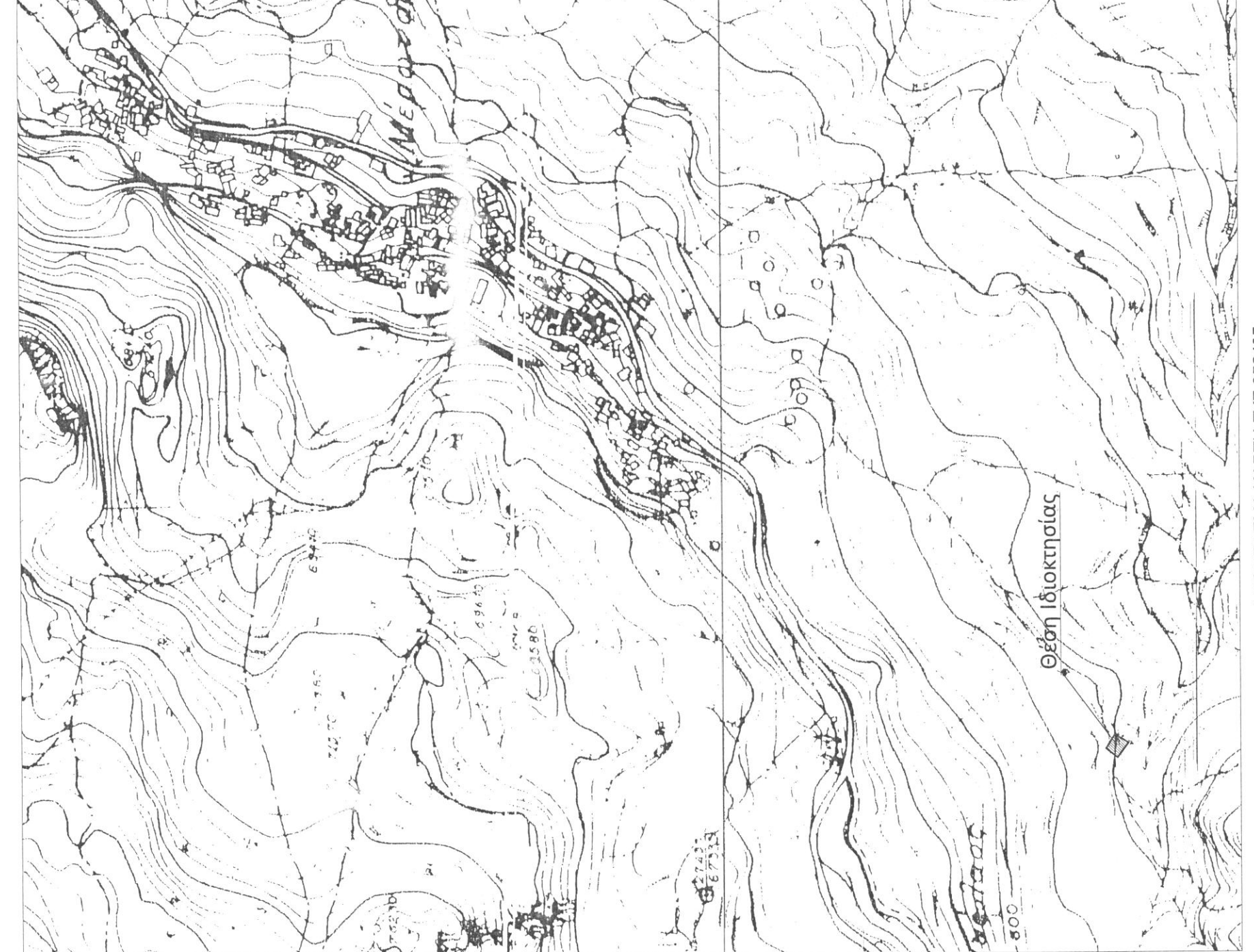
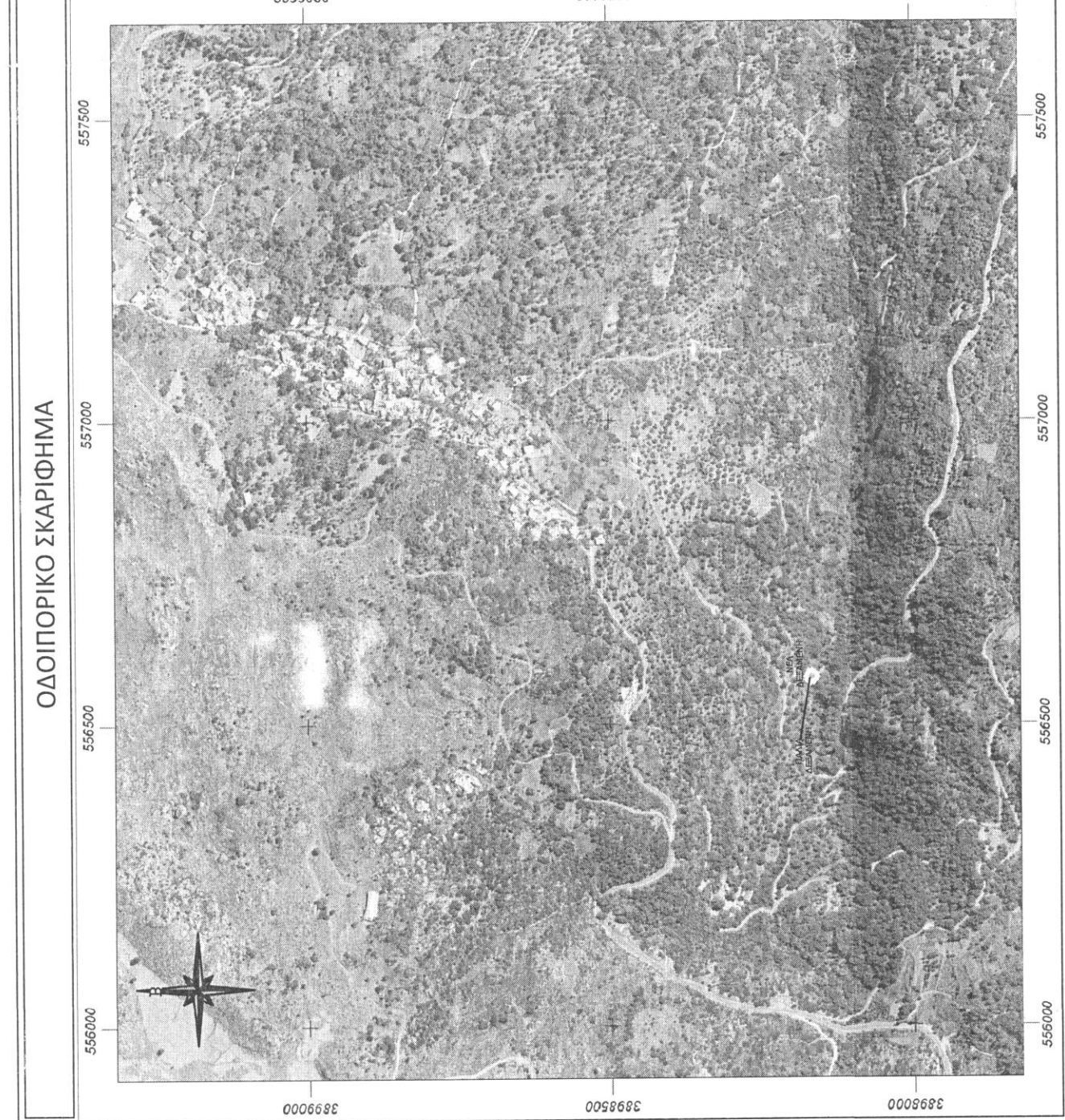

ΑΠΟΣΠΑΣΜΑ ΧΑΡΤΗ ΓΥΣ 952405 ΚΛΙΜΑΚΑ 1:5.000

Ιδιοκτήτης : Δήμος Αμαρίου	αριθμός <b>Τ1</b>
Έργο : Κατασκευή δύο δεξαμενών ύδρευσης στην Τ.Κ. Μέρωνα	Θέμα σχεδίου : <b>Τοπογραφικό Διάνγραμμά</b>
Θέση : "Μάνα του νερού", εκτός οικισμού, εντός της κτηματικής περιφέρειας της Τ.Κ. Μέρωνα, Δημοτικής Ενότητας Συβρίτου, Δήμου Αμαρίου, Π.Ε. Ρεθύμνου	Μελετητής : <b>ΑΙΚΑΤΕΡΙΝΗ ΜΑΡΑΚΗ ΔΙΠΛΩΜΑΤΟΥΧΟΣ ΠΟΛΙΤΙΚΟΣ ΜΗΧΑΝΙΚΟΣ Μ.Σ.</b>
Κλίμακα: 1:100	Μάιος 2018
Σφραγίδα - Υπογραφή :	Θεώρηση :

Αικατερίνη Μαρακή  
Πολίτικος Μηχανικός Μ.Σ.  
Καλύβα Π.Ε. 3

