

ΘΕΩΡΗΘΗΚΕ

Και ακολουθεί την υπ' αριθμ. 18/2018
 Απόφαση της Τ.Ε.Ε.Α. Νομού Λασιθίου
 της οποίας αποτελεί αναπόσπαστο τμήμα
 Άγιος Νικόλαος 5-8-18

Ακριβές Οικόπεδο
 Εκ του προαποκρίτου
 Η Γραμμάτεια της Τ.Ε.Ε.Α.
 Νομού Λασιθίου
 Δέσποινα Μακρυδάκη
 Δασοπόνος

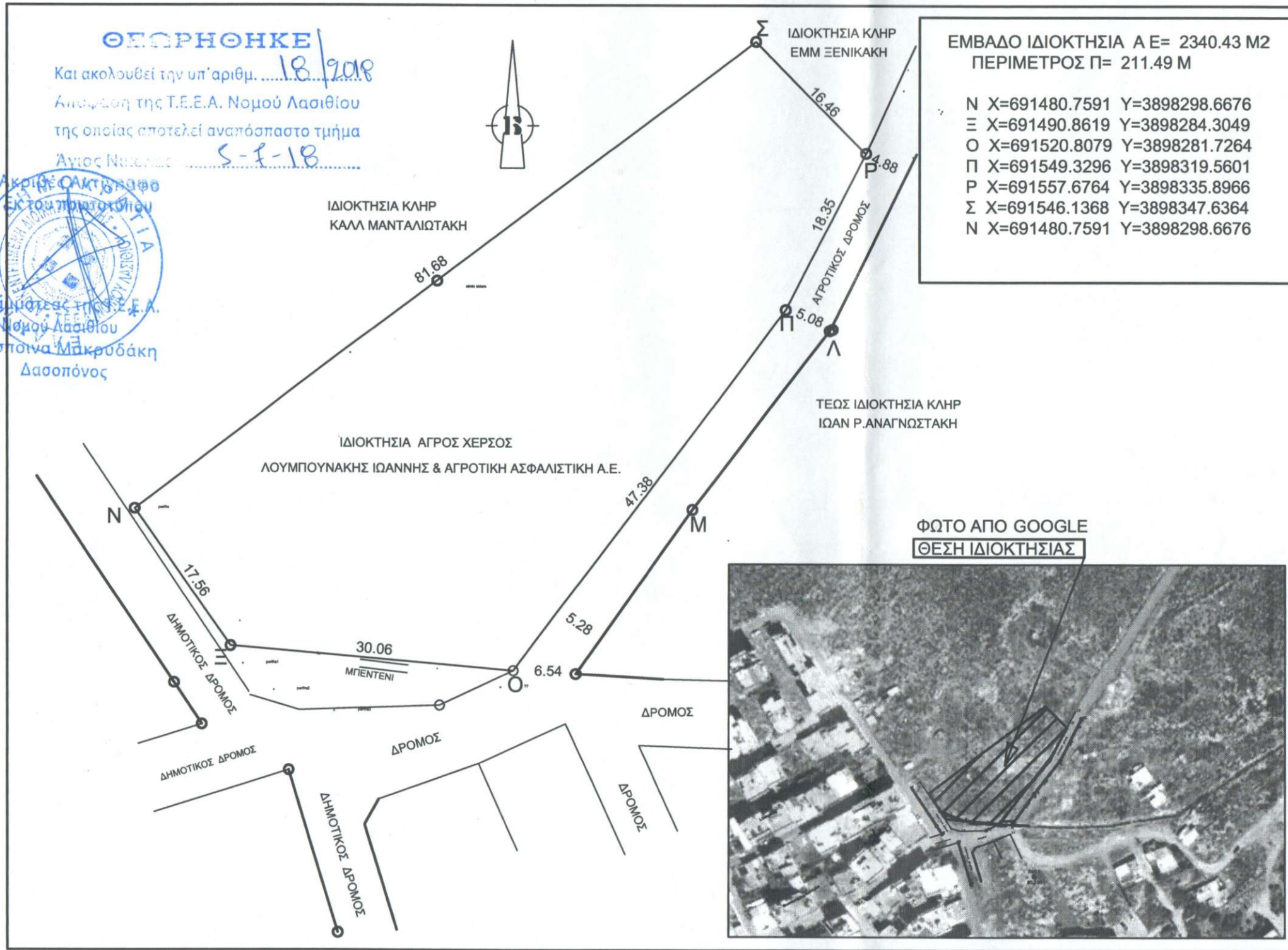

ΕΜΒΑΔΟ ΙΔΙΟΚΤΗΣΙΑ Α Ε= 2340.43 Μ2
 ΠΕΡΙΜΕΤΡΟΣ Π= 211.49 Μ

Ν Χ=691480.7591 Υ=3898298.6676
 Ξ Χ=691490.8619 Υ=3898284.3049
 Ο Χ=691520.8079 Υ=3898281.7264
 Π Χ=691549.3296 Υ=3898319.5601
 Ρ Χ=691557.6764 Υ=3898335.8966
 Σ Χ=691546.1368 Υ=3898347.6364
 Ν Χ=691480.7591 Υ=3898298.6676

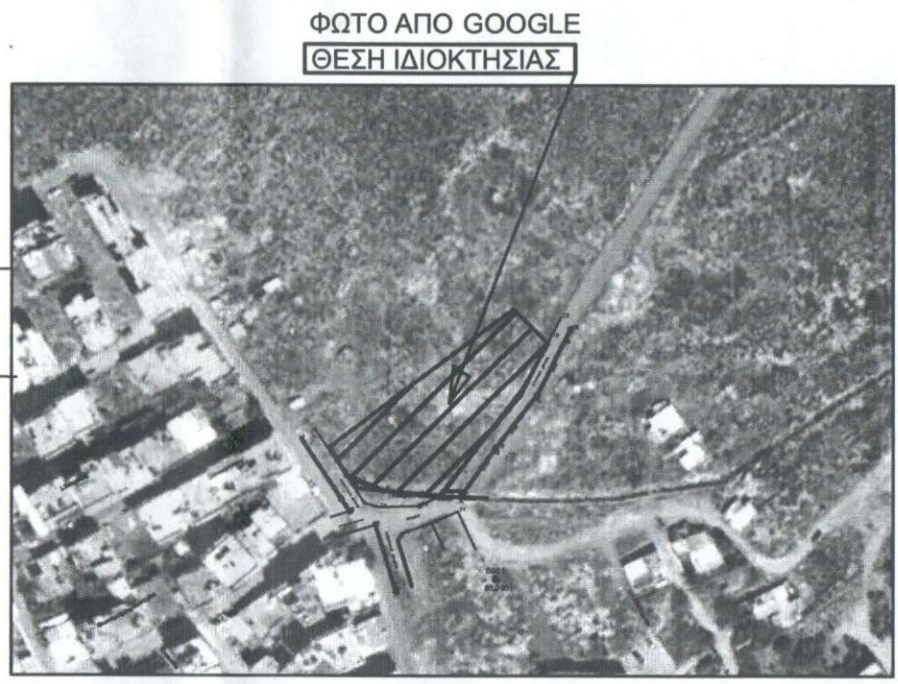

ΕΡΓΟΔΟΤΗΣ: ΛΟΥΜΠΟΥΝΑΚΗΣ ΙΩΑΝΝΗΣ. & ΑΙΚ.
 ΑΓΡΟΤΙΚΗ ΑΣΦΑΛΙΣΤΙΚΗ Α.Ε.

ΕΡΓΟ: ΤΑΧΥΜΕΤΡΙΚΗ ΑΠΟΤΥΠΩΣΗ

ΘΕΣΗ: "ΠΕΤΡΟΚΟΠΙΑ Η ΜΠΕΝΤΕΝΙ" Ο.Τ.
 ΔΗΜΟΣ: ΜΠΟΝΤΑΣ ΔΗΜΟΥ ΣΗΤΕΙΑΣ

ΜΕΛΕΤΗΤΗΣ: ΤΣΟΥΠΑΚΗΣ ΣΤΑΥΡΟΣ
 ΠΟΛΙΤΙΚΟΣ ΜΗΧΑΝΙΚΟΣ ΤΕ

ΘΕΜΑ ΣΧΕΔΙΟΥ: ΤΟΠΟΓΡΑΦΙΚΟ ΔΙΑΓΡΑΜΜΑ
 ΙΔΙΟΚΤΗΣΙΑΣ (ΑΓΡΟΣ ΧΕΡΣΟΣ)

ΑΡΙΘΜΟΣ ΣΧΕΔΙΟΥ: **T 1**

ΚΛΙΜΑΚΑ: 1/500
 ΧΡΟΝΟΣ ΜΕΛΕΤΗΣ: ΑΥΓΟΥΣΤΟΣ 2009

ΣΦΡΑΓΙΔΑ: ΤΣΟΥΠΑΚΗΣ ΣΤΑΥΡΟΣ
 ΠΤΥΧΙΟΥΧΟΣ ΜΗΧΑΝΙΚΟΣ
 ΔΟΜΙΚΩΝ ΕΡΓΩΝ Τ.Ε.
 ΑΡΙΘΜΟΣ ΜΗΤΡΩΟΥ 25959
 ΣΗΤΕΙΑ ΚΡΗΤΗ Τηλ. 2833028114 Κιν. 6977605849
 ΑΦΜ 021978838 ΔΟΥ ΣΗΤΕΙΑΣ

- ΥΠΟΜΝΗΜΑ
- Η ΙΔΙΟΚΤΗΣΙΑ ΕΙΝΑΙ ΜΗ ΑΡΤΙΑ ΑΛΛΑ ΟΙΚΟΔΟΜΗΣΙΜΗ ΚΑΤΑ ΠΑΡΕΚΛΙΣΗ (ΖΩΝΗ 500 Μ ΑΠΟ ΟΡΙΟ ΣΧ ΕΔΙΟΥ ΣΗΤΕΙΑΣ)
 - ΟΡΟΙ ΔΟΜΗΣΗΣ
 Αρτιότητα : 4000 Μ2
 - ΕΜΒΑΔΟΝ ΟΙΚΟΠΕΔΟΥ:
 Η εμβαδομέτρηση έγινε με τον τύπο του Ηρώνα :
 $\text{sqrt}(t-a)(t-b)(t-c)$, όπου $t=(a+b+c)/2$ για κάθε τρίγωνο.
 Εμβαδόν Ιδιοκτησίας Α= Ε= 2.340,43 Μ2
 - ΔΗΛΩΣΗ ΥΛΟΠΟΙΗΣΗΣ ΟΡΙΩΝ32
 Οι υπογράφοντες δηλώνουμε υπεύθυνα ότι στο εκονιζόμενο στο παρόν διάγραμμα οικόπεδο, υπό τα στοιχεία Ιδιοκτησίας Α= Ε= 2.340,43 Μ2 (Α,Β,Γ,Δ,Ε,Ζ,Η,Θ,Ι,Κ,Λ,Μ,Α) Ιδιοκτησίας μας, που βρίσκεται στην θέση "Πετροκοπιά η μπεντένι Μπόντας" εκτός πόλεως ΣΗΤΕΙΑΣ του Δήμου ΣΗΤΕΙΑΣ τα όρια που έχουμε υλοποιήσει είναι ορθά.
 Οι Δηλούντες
 - ΔΗΛΩΣΗ Ν.651/77 :
 Ο υπογράφων μηχανικός δηλώνει υπεύθυνα ότι, το εκονιζόμενο στο παρόν διάγραμμα οικόπεδο, υπό τα στοιχεία Ιδιοκτησίας Α= Ε= 2.340,43 Μ2 (Α,Β,Γ,Δ,Ε,Ζ,Η,Θ,Ι,Κ,Λ,Μ,Α) Ιδιοκτησίας ως εν τίτλω μου, που βρίσκονται στην θέση "Πετροκοπιά η μπεντένι Μπόντας" εκτός πόλεως ΣΗΤΕΙΑΣ του Δήμου ΣΗΤΕΙΑΣ Είναι άρτιο και οικοδομήσιμο, σύμφωνα με τις ισχύουσες Πολεοδομικές Διατάξεις.
- Ο Δηλών