

ΜΑΡΙΑ ΣΤΑΥΡΟΥ ΤΑΒΛΑ.

ΤΟΠΟΓΡΑΦΙΚΟ ΔΙΑΓΡΑΜΜΑ

ΙΔΙΟΚΤΗΣΙΑΣ: ΑΝΤ. Α. ΜΑΡΝΕΛΛΟΥ

ΕΙΣ ΘΕΣΗ: ΛΑΚΚΑΚΙ ΠΥΡΓΟΥ

ΠΕΡΙΟΧΗΣ: ΒΑΘΥ ΚΡΙΤΣΑΣ

ΚΛ: 1: 500

Γεωμ.  $E = 4.373,23 \text{ m}^2$

ΑΝΤΩΝΗΣ  
ΜΙΚ.  
ΔΑΒΡΑΔΟΣ

ΕΜΒΑΔΟΜΕΤΡΗΣΗ ΓΗΠΕΔΟΥ

- 1)  $\frac{1}{2} \times 3620 \times 41.60 = 752.96$
- 2)  $\frac{1}{2} \times 41.60 \times 10.20 = 212.16$
- 3)  $\frac{1}{2} \times 2880 \times 21.00 = 302.40$
- 4)  $\frac{1}{2} \times 2550 \times 28.30 = 360.82$
- 5)  $\frac{1}{2} \times 65.30 \times 22.30 = 728.09$
- 6)  $\frac{1}{2} \times 65.30 \times 16.60 = 541.99$
- 7)  $\frac{1}{2} \times 56.90 \times 6.50 = 184.95$
- 8)  $\frac{1}{2} \times 56.90 \times 40.80 = 1160.76$
- 9)  $\frac{1}{2} \times 56.50 \times 16.20 = 457.65$
- 10)  $\frac{1}{2} \times 2980 \times 720 = 107.28$

$E = 4809.04 \text{ m}^2$

ΥΠΕΥΘΥΝΗ ΔΗΛΩΣΗ

Διχώνω υπεύθυνα ότι το εικονιζόμενο  
ακίνητο στο τοπογραφικό αυτό είναι  
άρτιο και οριοδοτούμενο σύμφωνα με τους  
λαχώνους οριοβολικούς μανουιστούς,  
μέχρι δι' αφοσίωσιν υπό 500 κτμ  
από τιν θάλασσαν.

ΝΟΕΜΒΡΙΟΣ 1992

ΓΕΩΡΓΙΟΣ Ι. ΡΟΜΟΥΛΑΝΗΣ  
ΔΙΔΑΧΤ. ΑΡΧΙΤΕΚΤΟΝ ΜΗΧΑΝΙΚΟΣ  
ΠΟΛΥΤΕΧΝΙΚΗΣ ΣΧΟΛΗΣ ΓΕΩΜΕΤΡΙΑΣ  
ΜΕΛΟΣ Τ.Ε.Ε. ΑΡΧ. ΜΗΧ. ΠΡΟΥΧ. 3074  
Ν. ΠΑΣΣΙΑΣ 45 ΑΣ. ΝΙΚΟΠΟΛΕΩΣ 1992

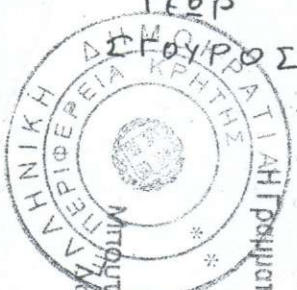
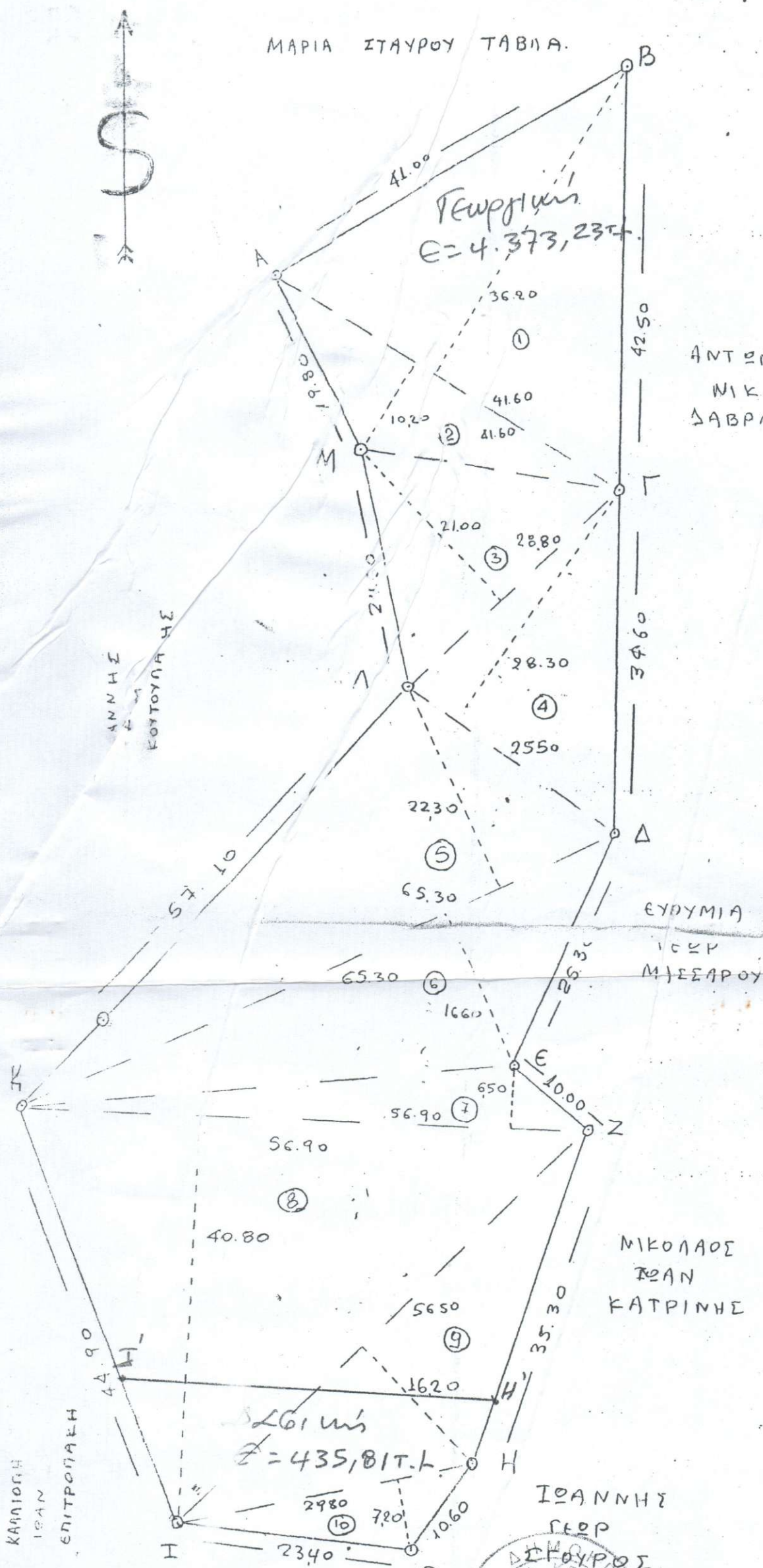

Και ακολουθεί την υπ' αριθμ. 27/2006  
Απόφαση της Ε.Ε.Δ.Α. Νομού Αρκαδίας  
Από 25-5-06  
25-5-06

Β/ΒΑΘΜΙΟΣ ΕΠΙΤΡ. ΕΠΙΛΥΣΕΩΣ  
ΔΑΣΙΚΩΝ ΑΜΦΙΣΒΗΤΗΣΕΩΝ ΕΦ. ΚΡΗΤΗΣ  
Το παρόν τοπογραφικό αποτελεί αναπόσπαστο  
μέρος της υπ' αριθμ. 10/2010  
Απόφασης της ΔΕΕΔΑ Εφ. Κ  
Ηράκλειου Π-11-2010  
Η ΓΡΑΜΜΑΤΕΑΣ  
ΔΕΣΠΟΙΝΑ ΣΤΑΜΑΤΑΚΗ  
Δασολόγος