

ΑΠΟΣΠΑΣΜΑ ΧΑΡΤΗ ΓΥΣ ΚΛ. 1:50000

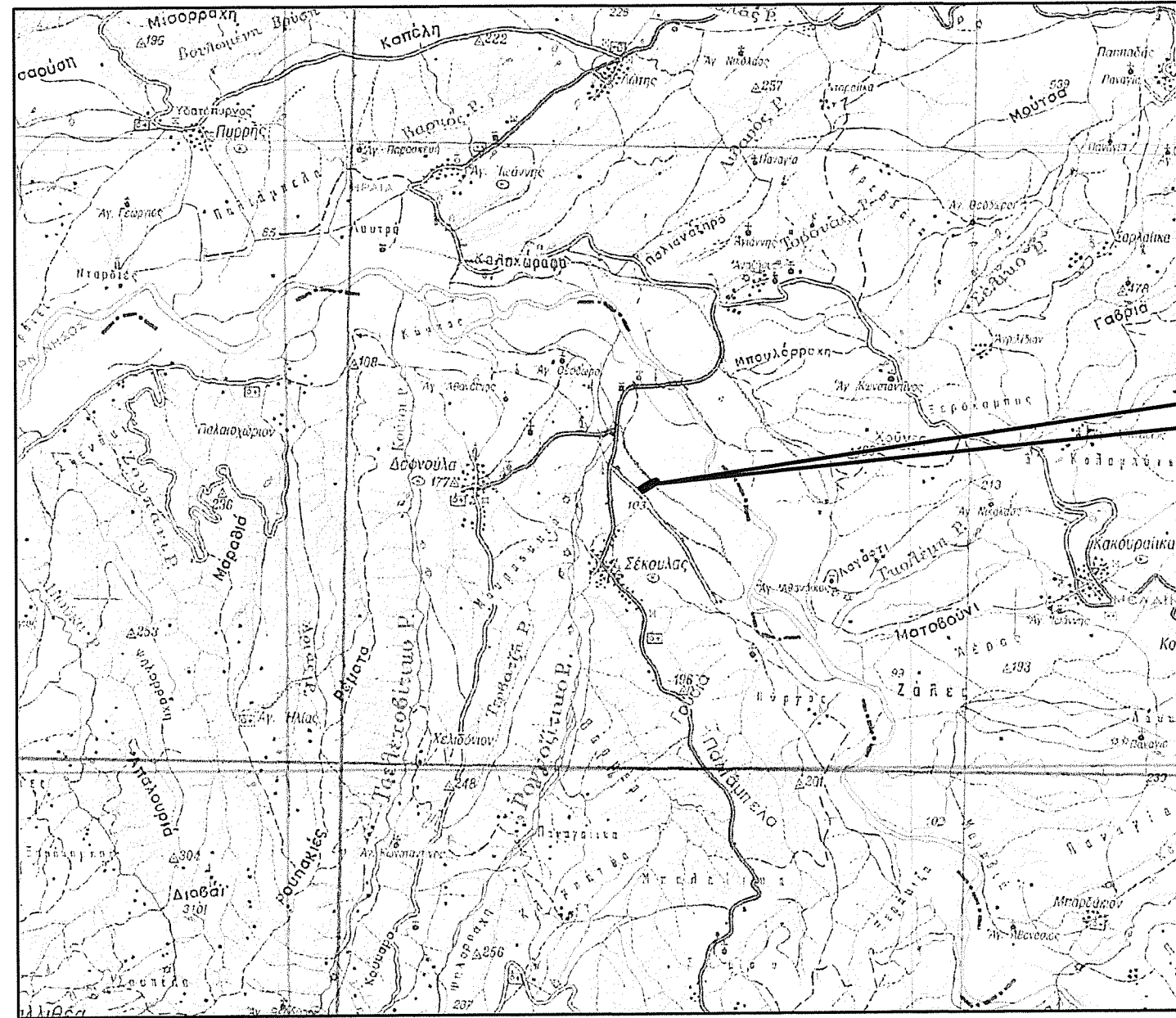

ΘΕΣΗ ΓΗΠΕΔΟΥ

ΟΔΟΠΟΡΙΚΟ ΣΚΑΡΙΦΗΜΑ

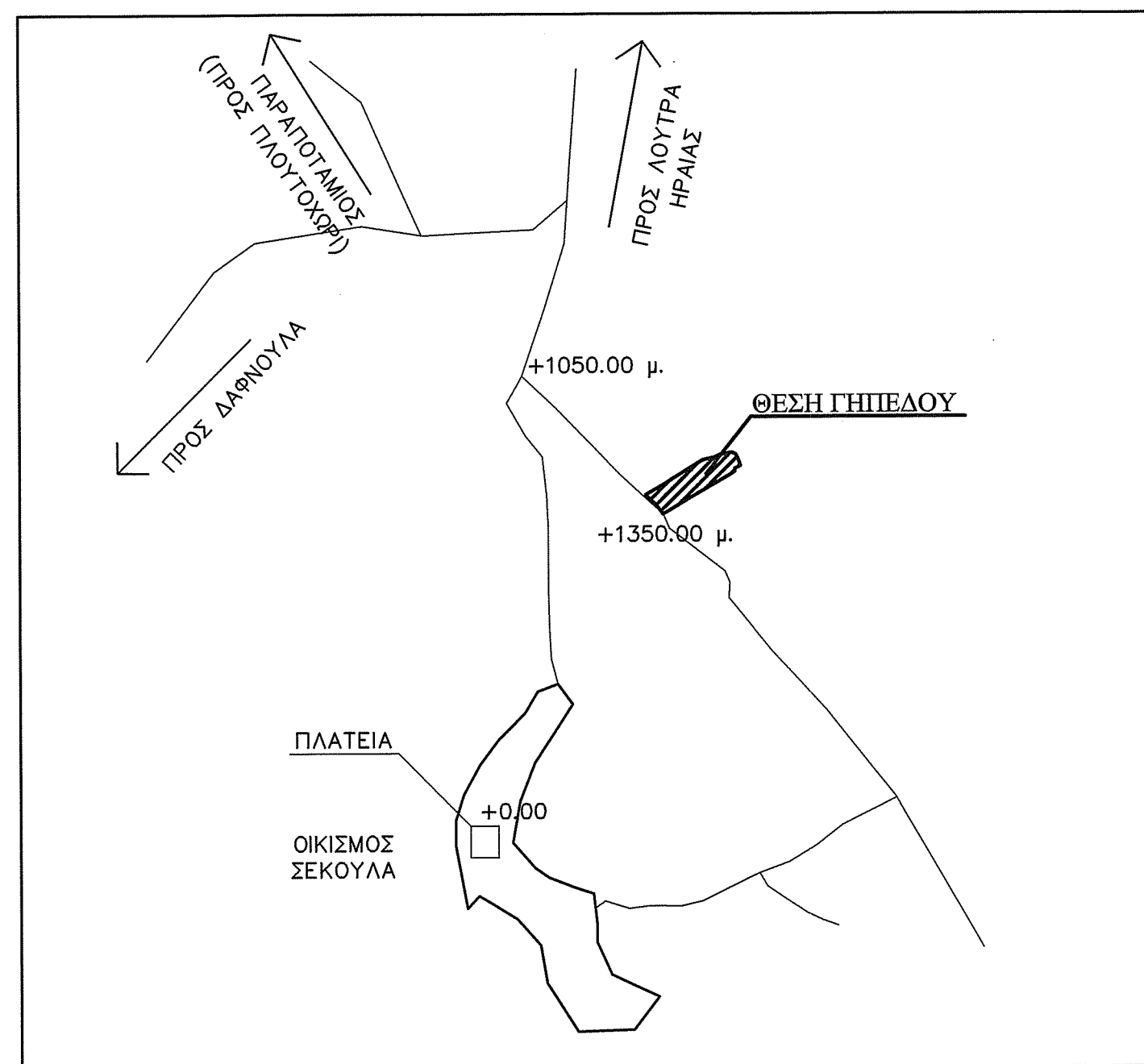

ΣΗΜΕΙΟ	X	Y	ΜΗΚΟΣ
1	312772.01	4162219.19	10.84
2	312779.81	4162211.52	5.08
3	312783.63	4162208.09	13.36
4	312792.47	4162198.13	13.56
5	312800.67	4162187.26	5.28
6	312806.02	4162181.10	26.30
7	312849.80	4162217.21	49.67
8	312859.70	4162241.89	9.88
9	312917.98	4162252.45	4.61
10	312917.87	4162262.03	10.64
11	312927.32	4162266.84	9.34
12	312924.37	4162275.80	10.93
13	312919.72	4162285.58	7.53
14	312912.78	4162295.46	16.44
15	312904.62	4162295.16	12.46
16	312883.17	4162279.81	18.48
17	312865.28	4162276.01	18.48
18	312828.15	4162253.12	43.62
19	312822.78	4162249.89	6.21
20	312802.89	4162237.15	23.59
21	312792.63	4162231.12	11.99
1	312772.01	4162219.19	23.82

Ε = 6145.35 τ.μ.

ΑΠΟΣΠΑΣΜΑ ΑΝΑΡΤΗΜΕΝΟΥ ΔΑΣΙΚΟΥ ΧΑΡΤΗ ΚΛ. 1:20000

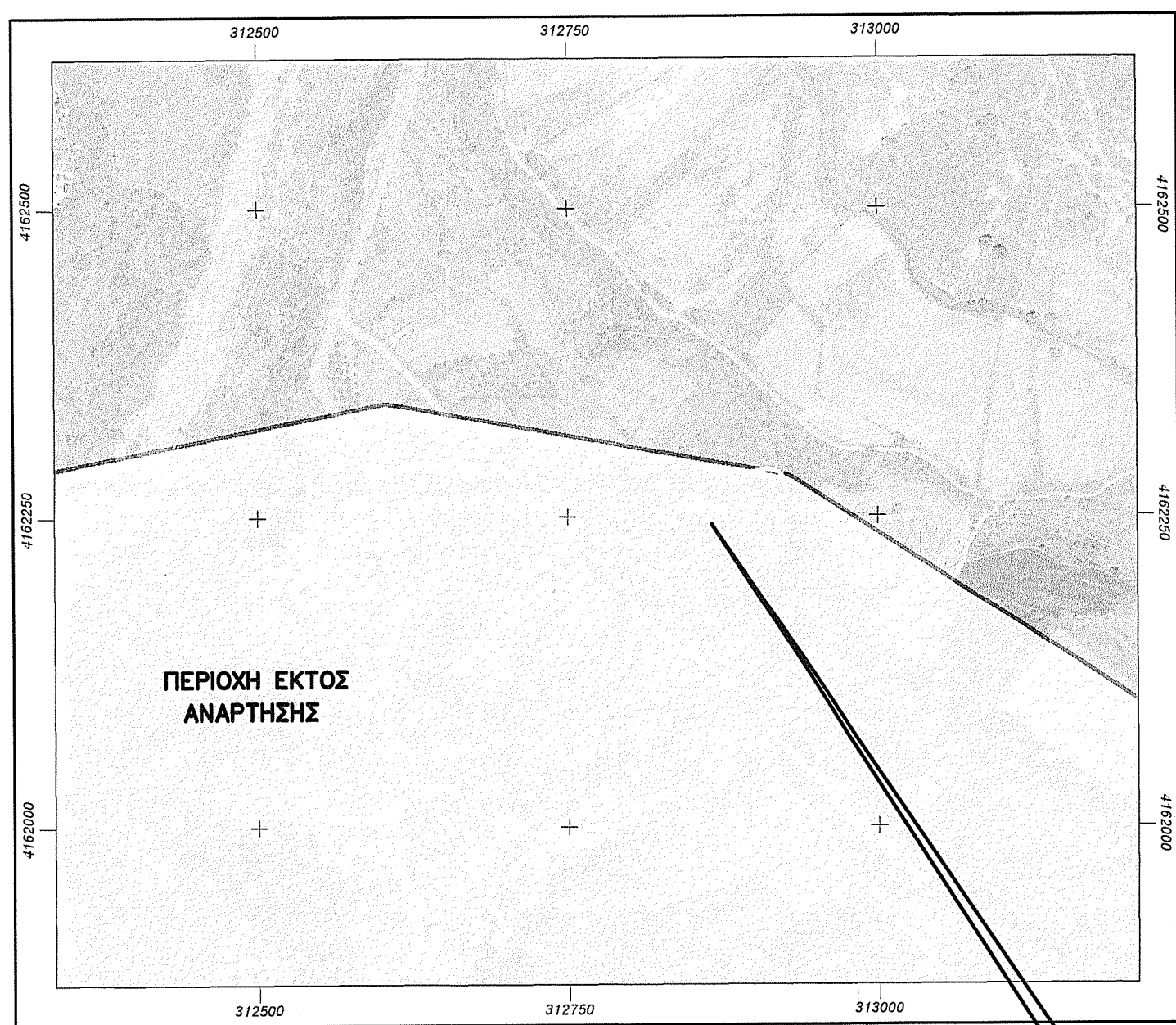

4162320

ΠΑΡΑΤΗΡΗΣΕΙΣ

- α) Το διάγραμμα είναι ενταγμένο στο κρατικό σύστημα συντεταγμένων ΕΓΣΑ '87 και η αποτύπωση πραγματοποιήθηκε με το διπλόσχυροδυναμικό δέκτη Leica GS08plus
- β) Οι διαστάσεις και το εμβαδόν του οικοπέδου υπολογίστηκαν αναλυτικά από τις συν/νες κορυφών
- γ) Η εξάρτηση από το ΕΓΣΑ '87 πραγματοποιήθηκε με σύστημα GPS και κάνοντας χρήση του Ελληνικού Συστήματος Εντοπισμού ΗΕΡΟΣ
- δ) Για να είναι πλήρης η οικοδομησιμότητα απαιτούνται λοιπές εγκρίσεις (π.χ. δασαρχείο, γεωργική γη, αρχαιολογία κ.α)

ΠΕΡΙΟΧΗ ΕΚΤΟΣ ΑΝΑΡΤΗΣΗΣ

4162270

ΑΠΟΣΠΑΣΜΑ ΚΥΡΩΜΕΝΟΥ ΔΑΣΙΚΟΥ ΧΑΡΤΗ ΚΛ. 1:10000

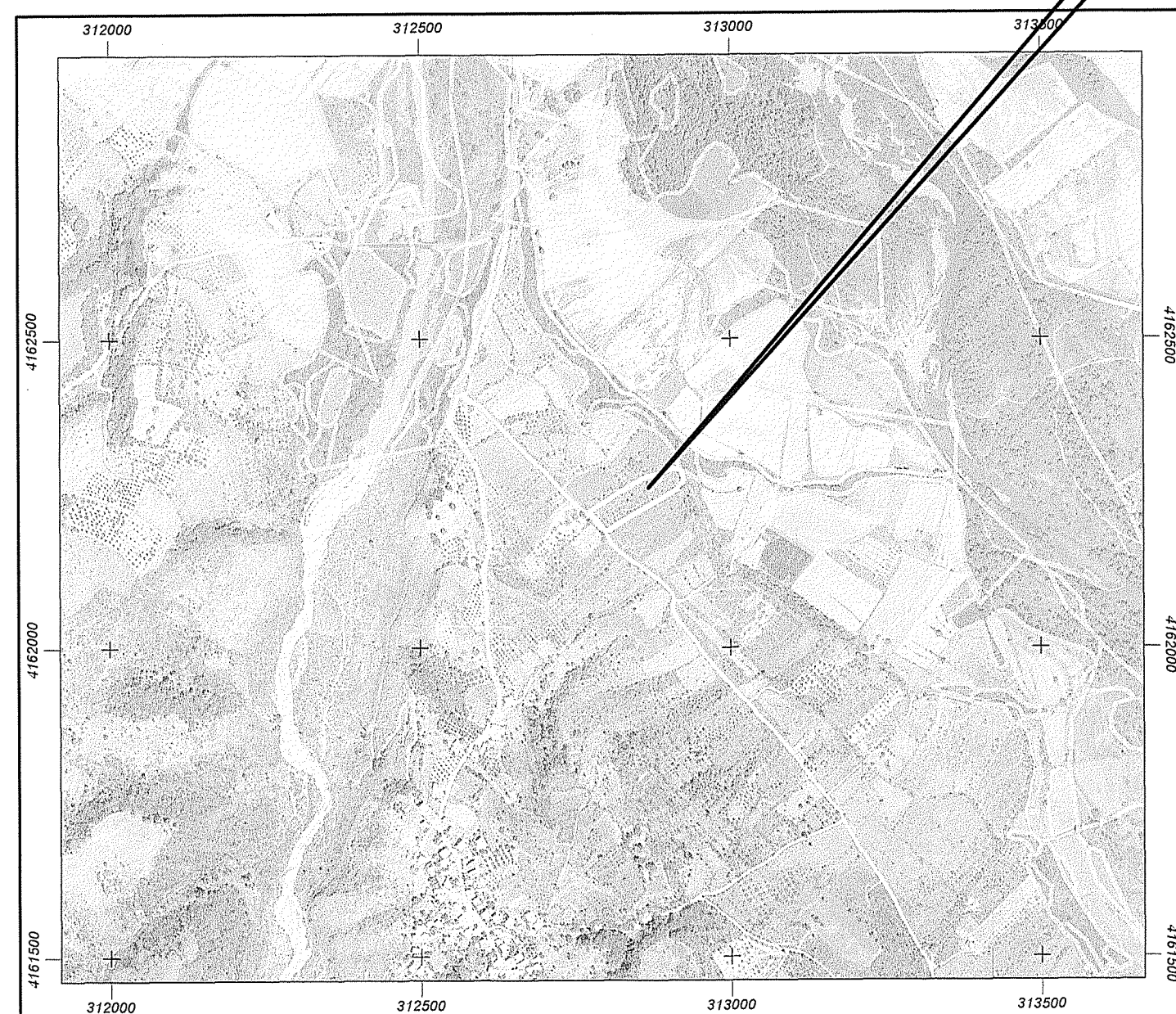

ΘΕΣΗ ΓΗΠΕΔΟΥ

4162220

4162170

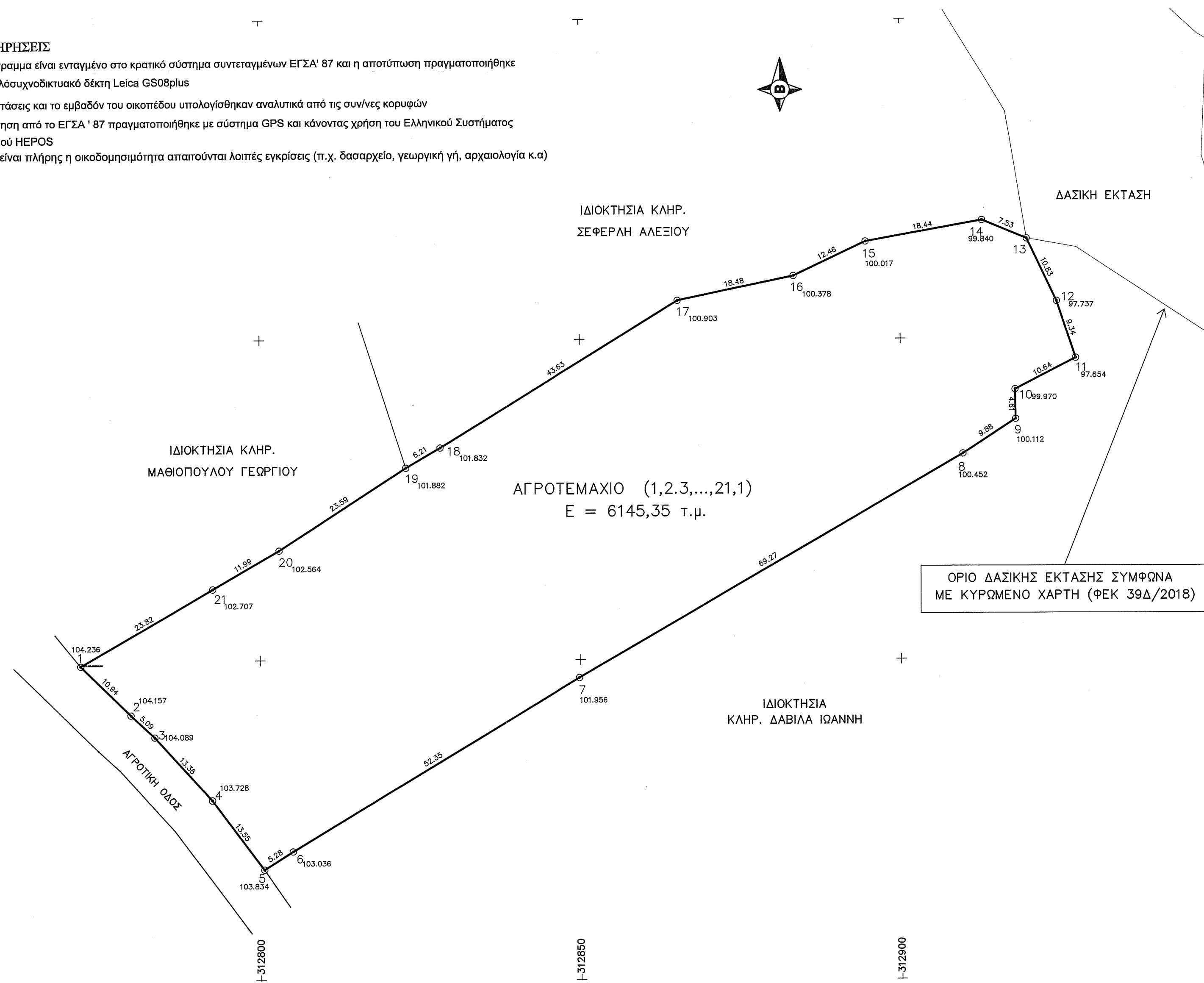

ΟΡΙΟ ΔΑΣΙΚΗΣ ΕΚΤΑΣΗΣ ΣΥΜΦΩΝΑ ΜΕ ΚΥΡΩΜΕΝΟ ΧΑΡΤΗ (ΦΕΚ 39Δ/2018)

ΕΜΒΑΔΑ

Α) ΑΓΡΟΤΕΜΑΧΙΟ :
Ε (1,2,3,...,21,1) = 6145,35 μ²

Β) ΚΤΕΜΑΤΑ : -

ΤΙΤΛΟΙ ΙΔΙΟΚΤΗΣΙΑΣ
ΔΕΝ ΕΓΙΝΕ ΕΛΕΓΧΟΣ ΤΙΤΛΩΝ

ΟΡΟΙ ΔΟΜΗΣΗΣ
ΟΡΟΙ ΔΟΜΗΣΗΣ ΕΚΤΟΣ ΣΧΕΔΙΟΥ -ΦΕΚ 270Δ/31-05-1985 & ΦΕΚ 308Α/31-12-2003

ΔΗΛΩΣΗ ΟΡΙΩΝ ΙΔΙΟΚΤΗΤΗ / ΕΡΓΟΔΟΤΗ

- 1) Δηλώνω υπεύθυνα ότι τα όρια του γηπέδου, όπως αυτό απεικονίζεται στο παρόν τοπογραφικό διάγραμμα ιδιοκτησίας, είναι αληθή, υπεδείχθησαν από μένα και ευθύνονται για την ακρίβεια των δηλωμένων ορίων.
- 2) Δηλώνω υπεύθυνα ότι το γήπεδο υφίσταται αυτοόσιο προ 31-12-2003

Ο/Η ΔΗΛΩΝ/ΟΥΣΑ

ΔΗΛΩΣΗ ΜΗΧΑΝΙΚΟΥ (Ν. 651/1977 - Ν. 1337/1983 - Ν. 4483/2107)

Δηλώνω σύμφωνα με το νόμο για το γήπεδο με στοιχεία "1,2,3,...,21,1" και με εμβαδόν 6145,35 μ² που βρίσκεται στη θέση "ΠΑΛΙΟΚΑΜΠΟΣ", αγροτικής περιοχής της Τ.Κ. "ΣΕΚΟΥΛΑ", δημοτικής ενότητας "ΑΝΔΡΙΤΣΑΙΝΑΣ", Δήμου ΑΝΔΡΙΤΣΑΙΝΑΣ - ΚΡΕΣΤΕΝΩΝ, ότι :

είναι άρτο και οικοδομήσιμο (σε συνδυασμό και με την δήλωση ορίων του ιδιοκτήτη), ως προς το εμβαδόν και τις διαστάσεις, σύμφωνα με τις Πολεοδομικές Διατάξεις που ισχύουν σήμερα, βρίσκεται εκτός σχεδίου, εκτός ορίων οικισμού, εκτός Γ.Π.Σ., εκτός ΖΟΕ και δεν εμπίπτει στις διατάξεις του νόμου 1337/83. Τέλος, το γήπεδο βρίσκεται σε έκταση εκτός ανάρτησης δασικών χαρτών.

Ο ΜΗΧΑΝΙΚΟΣ

ΧΡΗΣΤΟΣ Δ. ΜΠΑΛΙΟΥΚΟΣ
ΔΙΠΛΩΜ. ΠΟΛΙΤΙΚΟΣ ΜΗΧΑΝΙΚΟΣ Ε.Μ.Π.
ΜΕΛΟΣ Τ.Ε.Ε. - Α.Μ. : 110989
ΚΡΕΣΤΕΝΩΝ
ΤΗΛ: 26250, 25797
ΑΦΜ : 301200423 - ΔΟΥ : ΠΥΡΓΟΥ

Εργοδότης	ΔΑΒΙΛΑΣ ΔΗΜΗΤΡΙΟΣ ΤΟΥ ΓΕΩΡΓΙΟΥ ΔΑΒΙΛΑΣ ΠΑΝΑΓΙΩΤΗΣ ΤΟΥ ΚΩΝ/ΝΟΥ		
Έργο	ΣΥΝΤΑΞΗ ΤΟΠΟΓΡΑΦΙΚΟΥ ΔΙΑΓΡΑΜΜΑΤΟΣ ΙΔΙΟΚΤΗΣΙΑΣ		
Θέση	ΘΕΣΗ "ΠΑΛΙΟΚΑΜΠΟΣ" - ΑΓΡΟΤ. ΠΕΡΙΟΧΗ Τ.Κ. ΣΕΚΟΥΛΑ, ΔΗΜΟΥ ΑΝΔΡΙΤΣΑΙΝΑΣ ΚΡΕΣΤΕΝΩΝ, ΠΕΡ. ΕΝ. ΗΛΕΙΑΣ (ΕΚΤΟΣ ΣΧΕΔΙΟΥ - ΕΚΤΟΣ ΖΟΕ - ΕΚΤΟΣ ΟΡΙΩΝ ΟΙΚΙΣΜΟΥ)		
Μελετητής	ΜΠΑΛΙΟΥΚΟΣ Δ. ΧΡΗΣΤΟΣ ΔΙΠΛ. ΠΟΛΙΤΙΚΟΣ ΜΗΧΑΝΙΚΟΣ Ε.Μ.Π.		
Θέμα σχεδίου	ΤΟΠΟΓΡΑΦΙΚΟ ΔΙΑΓΡΑΜΜΑ	Κωδικός Μελέτης :	ΤΟΡΟ 181
Κλίμακα	1:500	ΕΛΛΗΝΙΚΗ ΔΗΜΟΚΡΑΤΙΑ ΑΠΟΚΕΝΤΡΩΜΕΝΗ ΔΙΟΙΚΗΣΗ ΠΕΛΟΠΟΝΝΗΣΙΟΥ ΥΠΗΡΧ. ΕΛΛΑΔΑΣ & ΙΟΝΙΩΝ ΓΕΝΙΚΗ Δ/ΝΣΗ ΔΑΣΩΝ & ΑΓΡΟΤ. ΥΠΟΘΕΣΕΩΝ ΔΙΕΥΘΥΝΣΗ ΔΑΣΩΝ ΗΛΕΙΑΣ ΔΑΣΑΡΧΕΙΟ ΟΛΥΜΠΙΑΣ	
Χρόνος μελέτης	ΙΟΥΝΙΟΣ 2018		
Υπογραφή - Σφραγίδα	Αρ. Πρωτ. 160819 ΘΕΩΡΗΘΗΚΕ Ο ΔΑΣΑΡΧΗΣ ΟΛΥΜΠΙΑΣ ΧΡΗΣΤΟΣ Δ. ΜΠΑΛΙΟΥΚΟΣ ΔΙΠΛΩΜ. ΠΟΛΙΤΙΚΟΣ ΜΗΧΑΝΙΚΟΣ Ε.Μ.Π. ΜΕΛΟΣ Τ.Ε.Ε. - Α.Μ. : 110989 ΚΡΕΣΤΕΝΩΝ ΤΗΛ: 26250, 25797 ΑΦΜ : 301200423 - ΔΟΥ : ΠΥΡΓΟΥ		