

ΑΠΟΚΕΝΤΡΩΜΕΝΗ ΔΙΟΙΚΗΣΗ ΑΙΓΑΙΟΥ  
Δ/ΝΣΗ ΔΑΣΩΝ Ν. ΛΕΣΒΟΥ  
ΕΛΕΓΧΘΗΚΕ - ΜΥΤΙΛΗΝΗ 5/9/18  
ΝΙΚΟΣ Ι. ΧΡΥΣΑΦΗΣ  
ΠΟΛΙΤΙΚΟΣ ΜΗΧΑΝΙΚΟΣ ΓΕ ΜSc GIS



ΑΠΟΣΠΑΣΜΑ ΓΥΣ 5637\_5



ΣΥΝΤΕΤΑΓΜΕΝΕΣ ΣΕ ΕΓΣΑ 87'

ΕΜΒΑΔΟΜΕΤΡΗΣΗ ΓΗΠΕΔΟΥ

Με τη βοήθεια των ορθογωνικών συντεταγμένων των κορυφών του

ΣΗΜΕΙΟ	X	Y	ΜΗΚΟΣ
1	668230.57	4334120.53	12.08
2	668242.39	4334118.06	8.81
3	668251.08	4334116.64	14.89
4	668265.85	4334114.74	8.33
5	668273.99	4334112.94	8.93
6	668282.37	4334109.85	29.97
7	668260.62	4334082.22	88.41
8	668196.48	4334028.37	0.00
9	668196.48	4334028.37	0.00
10	668190.02	4334030.81	6.91
11	668180.64	4334029.39	9.49
12	668174.21	4334037.32	10.21
13	668167.89	4334043.80	9.06
14	668166.45	4334045.61	2.31
15	668162.87	4334051.53	6.91
16	668160.64	4334053.83	3.21
17	668165.18	4334058.22	6.31
18	668171.52	4334064.31	8.79
19	668181.47	4334073.91	13.84
20	668191.11	4334083.21	13.39
21	668199.72	4334091.48	11.94
22	668212.12	4334103.27	17.11
23	668220.12	4334110.94	11.08
24	668225.04	4334115.52	6.72
1	668230.57	4334120.53	7.46

$$E = 1/2 \sum (X_i + X_{i+1})Y_i - Y_{i+1}$$

$$E = 4876.75 \mu 2$$

ΥΠΟΜΝΗΜΑ

- ΟΡΙΑ ΓΗΠΕΔΟΥ (1,2,3,...,23,24,1)
- ΕΜΒΑΔΟΝ ΓΗΠΕΔΟΥ E=4876,75μ2

ΟΡΟΙ ΔΟΜΗΣΗΣ - ΑΡΤΙΟΤΗΤΑ

N 3937 28/31-03-2011 ΦΕΚ 60 Α'  
N 3212 24/31-12-2003 ΦΕΚ 308 Α'  
Π.Δ. της 24/31-5-1985 ΦΕΚ 270 Δ  
ΑΡΤΙΟΤΗΤΑ  
ΚΑΝΟΝΑΣ E = 10000 μ2  
Επι Εθνικής-Επαρχιακής-Δημοτικής οδού E=10000μ2 Π=45μ Β=50μ  
Παρεκκλίσεις :  
Προ της 31/03/2011 οσα είχαν τουλάχιστον E = 4000 μ2  
ποσοστό κάλυψης 10%  
συντελεστής δόμησης 0,20  
αριθμός ορόφων 2  
μέγιστο ύψος 7.50 μ  
ελάχιστες αποστάσεις κτιρίων από ορία -κανονας 15,00μ

ΥΠΕΥΘΥΝΗ ΔΗΛΩΣΗ (Άρθρο 587 Π.Δ 8/13-7-1993 ΦΕΚ 795 Δ')

Ο υπογραφών ΣΤΑΥΡΟΣ ΛΥΡΟΠΟΥΛΟΣ, ιδιοκτήτης του παραρτηρίου γηπέδου με ορία (1,2,3,...,23,24,1) δηλώνω υπεύθυνα ότι:  
Τα ορία του γηπέδου είναι υλοποιημένα, υποδείχθηκαν από εμένα στο μηχανικό και αποτυπώθηκαν επισκριβώς στο παρόν σχεδιαγράμμο.  
ΜΥΤΙΛΗΝΗ 29-03-2018  
Ο ΔΗΛΩΝ

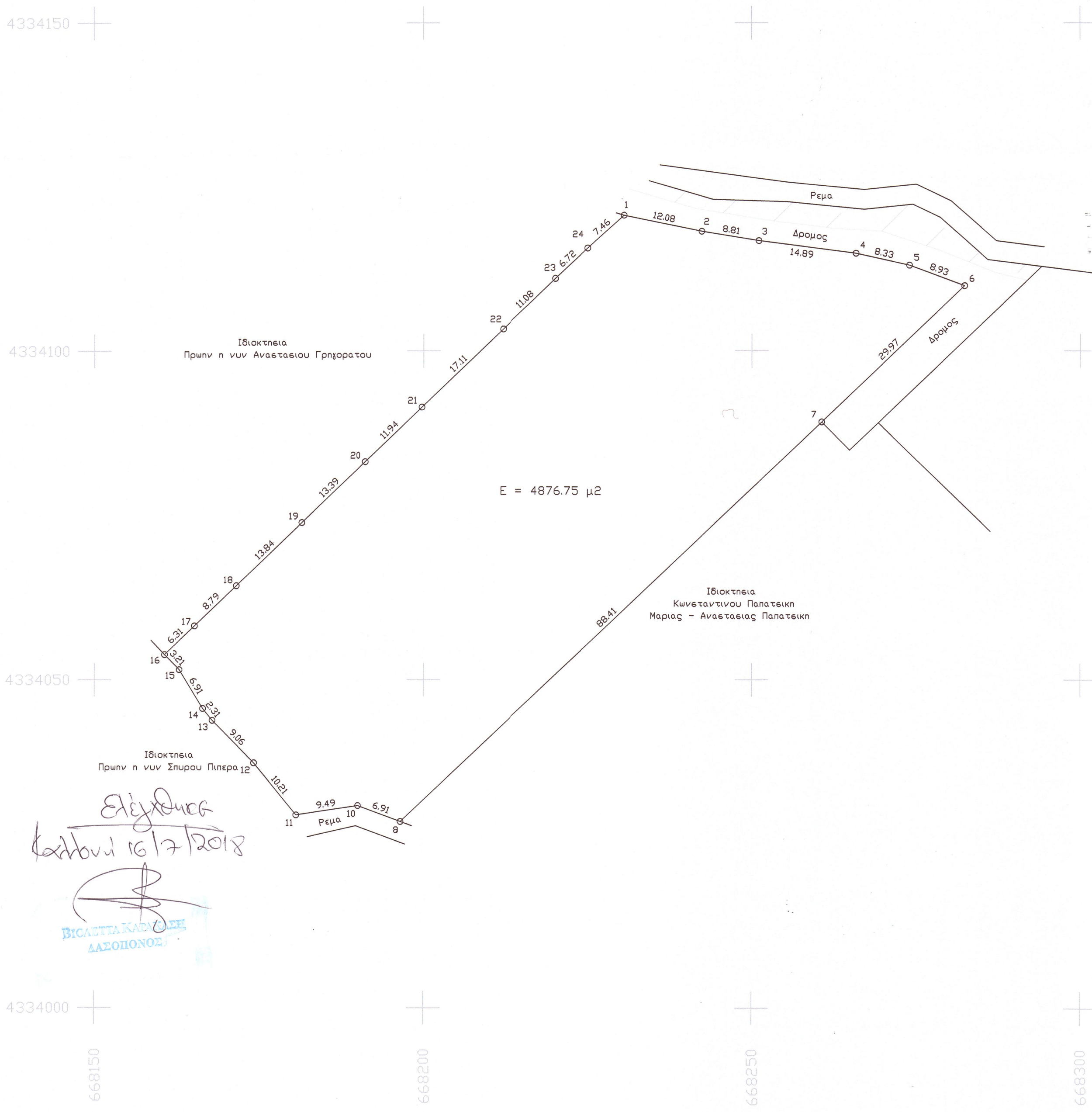

Ελεγχθηκε  
καθ'οψιν 16/7/2018

ΒΙΣΤΑΤΑ ΚΑΒΑΛΗΣ  
ΔΑΣΟΛΟΓΟΣ

ΤΕΧΝΙΚΟ ΓΡΑΦΕΙΟ  
ΚΩΝΣΤΑΝΤΙΝΟΣ Φ. ΒΑΤΟΥΣΗΣ  
ΔΙΠΛ./ΧΟΣ ΠΟΛΙΤΙΚΟΣ ΜΗΧΑΝΙΚΟΣ Ε.Μ.Π.-ΜΕΛΟΣ Τ.Ε.Ε. ΑΡ. ΜΗΤΡΩΟΥ 119351  
ΜΑΡΙΑ Φ. ΒΑΤΟΥΣΗ  
ΔΙΠΛ./ΧΟΣ ΑΡΧΙΤΕΚΤΩΝ ΜΗΧΑΝΙΚΟΣ ΥΑΣ-ΜΕΛΟΣ Τ.Ε.Ε. ΑΡ. ΜΗΤΡΩΟΥ 95417

ιδιοκτήτης <b>ΣΤΑΥΡΟΣ ΛΥΡΟΠΟΥΛΟΣ</b>	χρόνος μελέτης <b>ΜΑΡΤΙΟΣ 2018</b>
έργο <b>ΑΠΟΤΥΠΩΣΗ ΓΗΠΕΔΟΥ</b>	αριθμός σχεδίου <b>A - 1</b>
θέση <b>Θεση "ΨΙΝΙΑ" Αγροτική Περιφέρεια Ερεσου</b>	κλίμακα <b>1: 500</b>

πολιτικός μηχανικός  
**ΚΩΝΣΤΑΝΤΙΝΟΣ ΒΑΤΟΥΣΗΣ**

θέμα  
**ΤΟΠΟΓΡΑΦΙΚΟ ΔΙΑΓΡΑΜΜΑ**

ΘΕΩΡΗΘΗΚΕ  
και ανήκει στην Πράξη Χαρακτηρισμού με  
αρ. πρωτ. 53087/10-09-2018, εγκρίθηκε  
Για το ύψος ακίνητο η υπηρεσία μας δε φέρει  
καμία ευθύνη για εκκίνηση από τρίτους ή άλλη  
επιτράγματος δικαιώματος. Η Παρούσα Πράξη  
Χαρακτηρισμού αφορά μόνο το χαρακτήρα και  
μηνύει τις συγκεκριμένες λεπτομέρειες.  
Μυτιλήνη 10-09-2018  
Ο Δ/ΝΤΗΣ ΔΑΣΩΝ Ν. ΛΕΣΒΟΥ

εφραχίδα  
**ΚΩΝΣΤΑΝΤΙΝΟΣ Φ. ΒΑΤΟΥΣΗΣ**  
ΔΙΠΛΩΜ. ΠΟΛΙΤΙΚΟΣ ΜΗΧΑΝΙΚΟΣ Ε.Μ.Π.  
ΜΕΛΟΣ Τ.Ε.Ε. ΑΡ. ΜΗΤΡΩΟΥ 119351  
ΕΡΕΣΟΥ 5 - ΜΥΤΙΛΗΝΗ ΤΗΛ: 22510 - 25.611  
Α.Φ.Μ. 132937318 Δ.Ο.Υ. ΜΥΤΙΛΗΝΗΣ

υπογραφή