

ΤΟΠΟΓΡΑΦΙΚΟ ΔΙΑΓΡΑΜΜΑ ΑΓΡΟΤΕΜΑΧΙΟΥ ΥΠΟ ΣΤΟΙΧΕΙΑ Α-Β-Γ-Δ-Ε-Z-H-Θ-I-K-A

ΕΜΒΑΔΟΥ: ΕΑΒΓΔΕΖΗΘΙΚΑ=4052.22 τ.μ.

ΘΕΣΗ: "Βουρβουρού", εκτός σχεδίου, εκτός περιμετρικής ζώνης οικισμού Όρμου Παναγίας, Δ.Ε. Αγ. Νικολάου, Δήμου Σιθωνίας

ΙΔΙΟΚΤΗΤΗΣ: Βασίλειος Χριστάρας

ΚΩΔΙΚΟΣ ΦΥΛΛΟΥ
04832.0 - 44479.5 / .5

ΚΛΙΜΑΚΑ 1:500
ΣΥΣΤΗΜΑ ΑΝΑΦΟΡΑΣ: ΕΓΣΑ '87

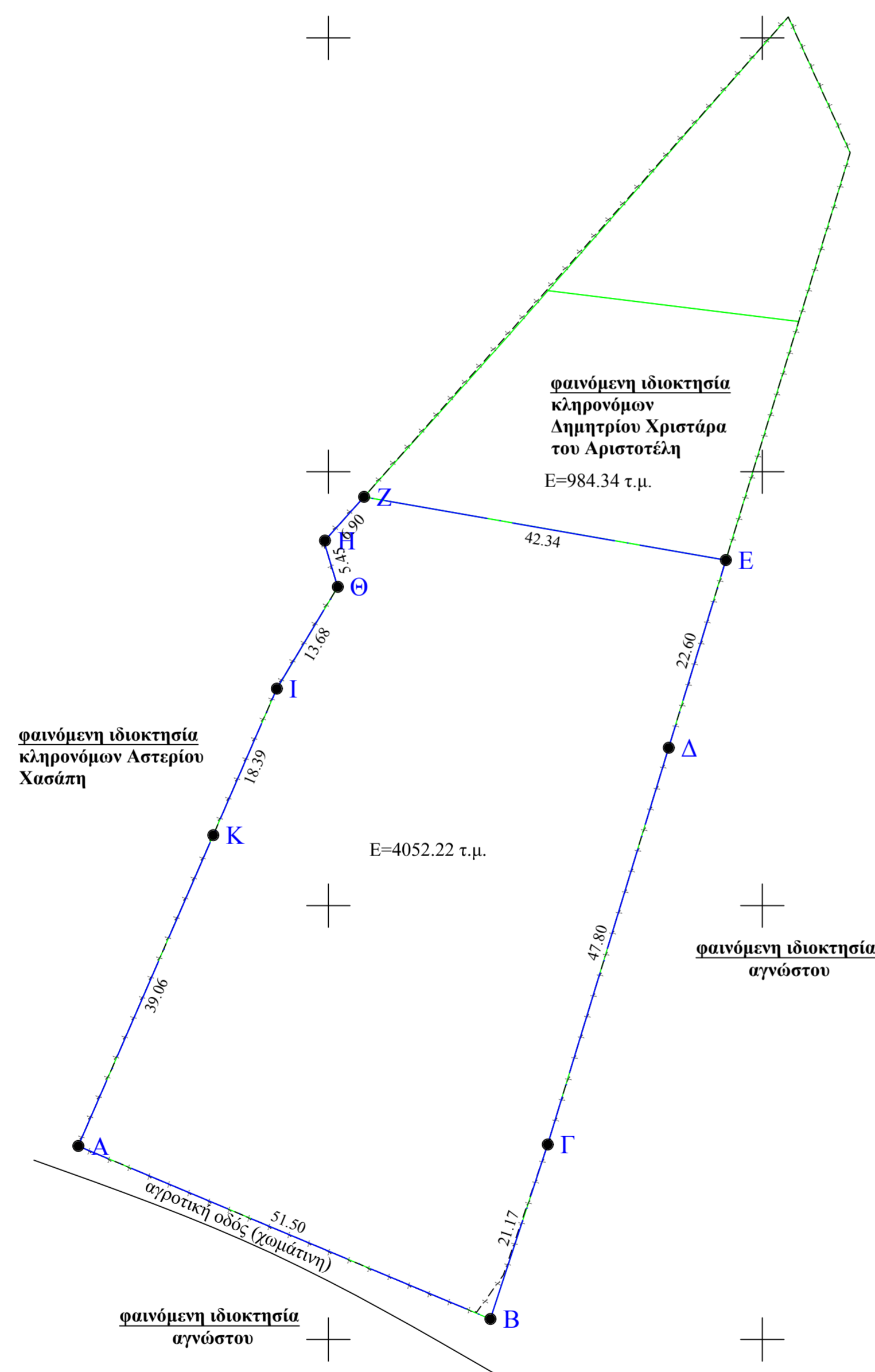

ΠΙΝΑΚΑΣ ΣΥΝΤΕΤΑΓΜΕΝΩΝ		
Κορυφή	E	N
A	483271.17	4448022.29
B	483318.66	4448002.36
Γ	483325.27	4448022.47
Δ	483339.21	4448068.19
E	483345.80	4448089.81
Z	483304.09	4448097.09
H	483299.58	4448092.06
Θ	483301.07	4448086.73
I	483294.04	4448074.99
K	483286.73	4448058.12

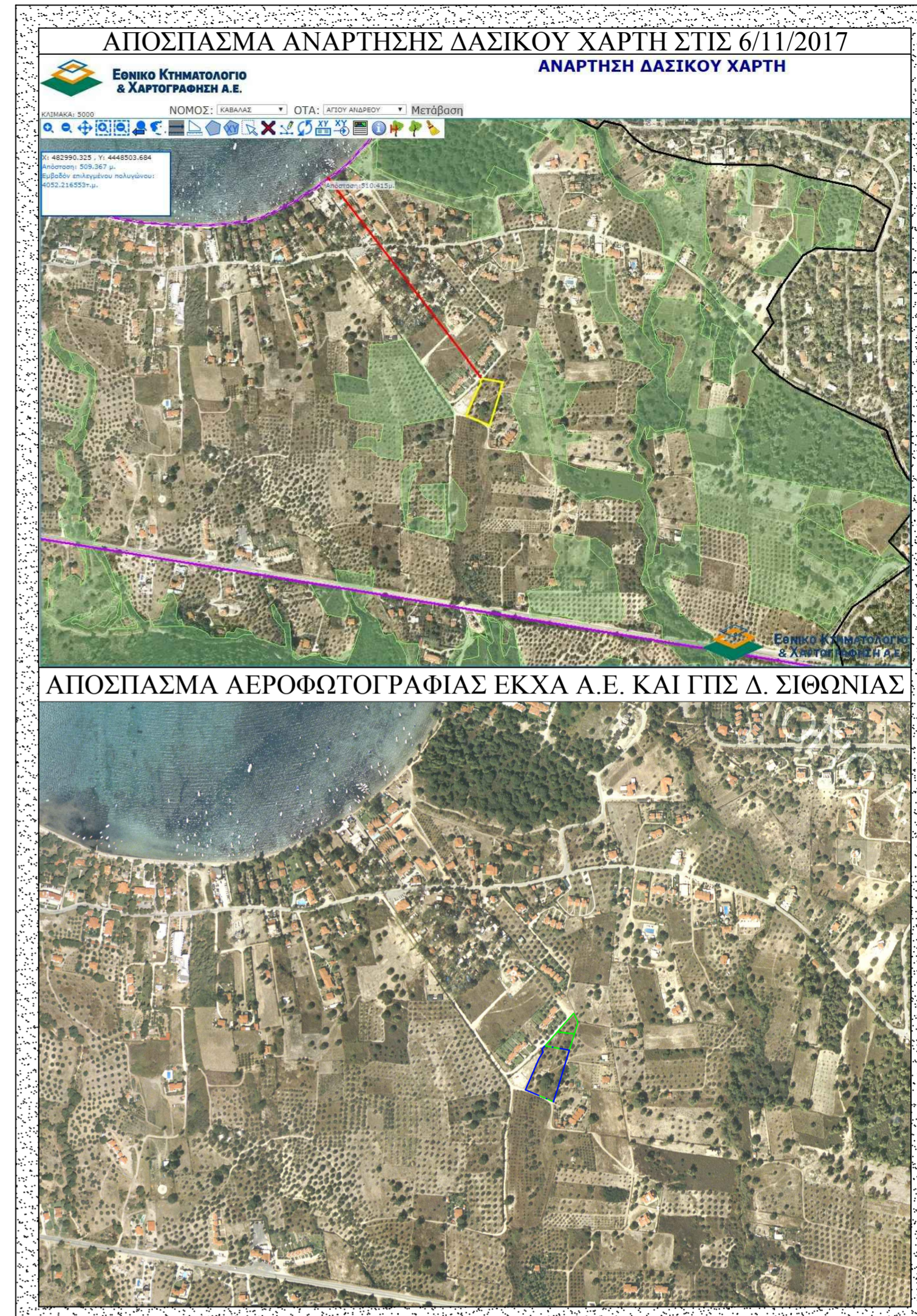
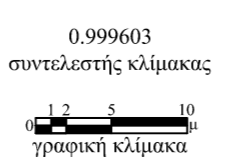

ΕΡΓΟΔΟΤΗΣ	Βασίλειος Χριστάρας
ΜΕΛΕΤΗΤΗΣ	<p>Γεωμετρική <small>τεχνικό γραφείο</small> www.geometriki.net</p> <p>Αλέξανδρος Κων. Ιατρού <small>τηλ. 2371021910 - 2371024354 κιν. 6944322636 - 6948406615 a.i.iatrou@geometriki.net Διπλ. Αγρονόμος & Τοπογράφος Μηχανικός, Α.Π.Θ. MSc Construction Management, University of Leeds 22ος Απριλίου 1854, Παλιόπυργος, Χαλκίδα, Τ.Κ. 63100</small></p>
ΕΡΓΟ	Τοπογραφική αποτύπωση
ΘΕΣΗ	"Βουρβουρού", εκτός σχεδίου, εκτός περιμετρικής ζώνης οικισμού Όρμου Παναγίας, Δ.Ε. Αγ. Νικολάου, Δήμου Σιθωνίας
Θέμα Σχεδίου :	Αριθμός σχεδίου
ΤΟΠΟΓΡΑΦΙΚΟ ΔΙΑΓΡΑΜΜΑ	T1
Κλίμακα	1:500
Χρόνος Μελέτης	Μάρτιος 2017
ΥΠΟΓΡΑΦΗ :	ΘΕΩΡΗΣΗ :

www.geometriki.net

τα όρια του αγροτεμαχίου προέκυψαν από επίτοια αποτύπωση του με χρήση γεωδαιτικού GNSS CHC 180 και χρήση του δικτύου MeticaNET τμήματος του δικτύου SmartNet και υποδείξη αυτών από τον ιδιοκτήτη κ. Βασίλειο Χριστάρα

4448200.00
4448150.00
4448100.00
4448050.00
4448000.00
4447950.00

483200.00
483250.00
483300.00
483350.00

Ελληνικό Γεωδαιτικό Σύστημα Αναφοράς 1987 (ΕΓΣΑ '87)
 Ελληνικές αναφορές: CRS80 (α=4378137μ, 1+f=298.257222101)
 Επικέντρο Μονοκέντρο Ηρόδοτα
 Κεντρικός Μεσημέριος: 24°00' με Κ0=0.999603
 Τεταμένη Κεντρικού Μεσημέριου: +50°00'00"
 Γεωγραφικό Πλάτος Αναφοράς: 0°00'00"