

ΑΠΟΣΠΑΣΜΑ ΓΥΣ 5637_5

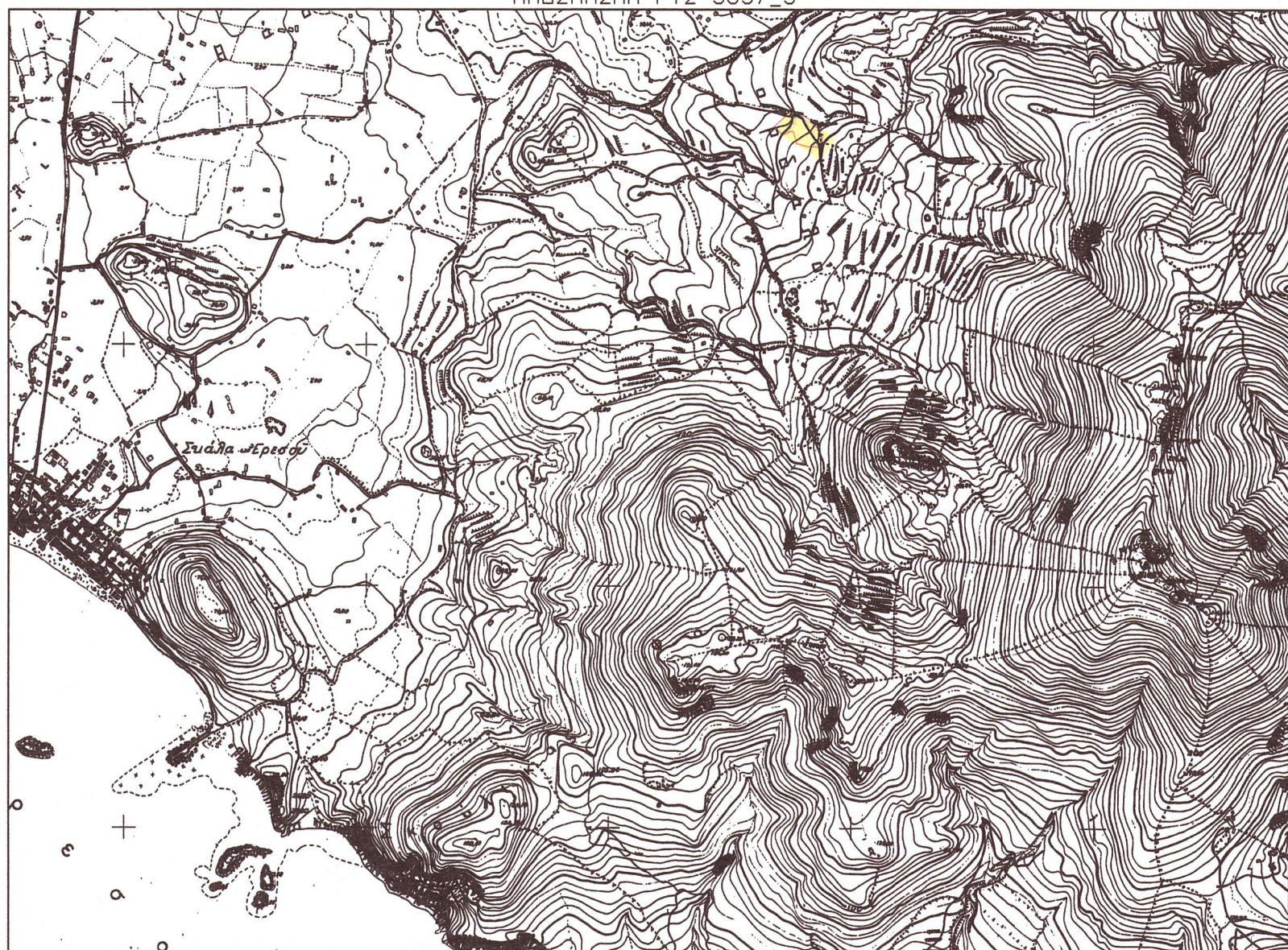

ΣΥΝΤΕΤΑΓΜΕΝΕΣ ΣΕ ΕΓΣΑ 87'

ΕΜΒΑΔΟΜΕΤΡΗΣΗ ΓΗΠΕΔΟΥ

Με τη βοήθεια των ορθογωνικών συντεταγμένων των κορυφών του

ΣΗΜΕΙΟ	X	Y	ΜΗΚΟΣ
1	668269.21	4334089.10	
2	668294.14	4334112.75	34.37
3	668304.82	4334111.41	10.76
4	668317.13	4334111.21	12.31
5	668331.00	4334111.47	13.87
6	668341.11	4334105.92	11.53
7	668351.51	4334092.5	18.27
8	668360.83	4334088.58	8.31
9	668360.87	4334086.07	2.51
10	668361.33	4334084.62	1.52
11	668362.53	4334083.38	1.72
12	668363.79	4334081.02	2.67
13	668365.29	4334075.92	5.31
14	668366.66	4334072.69	3.51
15	668366.73	4334072.29	0.41
16	668368.03	4334070.10	2.55
17	668368.79	4334067.89	2.33
18	668369.05	4334061.31	6.59
19	668369.17	4334057.16	4.15
20	668368.50	4334054.01	3.23
21	668369.04	4334051.78	2.29
22	668365.03	4334047.50	5.87
23	668363.35	4334048.48	1.94
24	668360.45	4334048.06	2.93
25	668356.99	4334048.59	3.50
26	668350.05	4334048.49	6.94
27	668341.00	4334048.96	9.06
28	668332.97	4334050.23	8.13
29	668325.45	4334052.09	7.75
30	668321.07	4334053.68	4.66
31	668315.12	4334054.40	5.99
32	668315.02	4334060.99	6.59
33	668312.75	4334066.68	6.12
34	668310.70	4334074.05	7.66
35	668309.13	4334078.79	4.99
36	668305.41	4334079.50	3.79
37	668301.78	4334078.86	3.69
38	668290.52	4334073.72	12.37
39	668286.27	4334072.57	4.41
1	668269.21	4334089.10	23.75

$E = 1/2 \sum (X_i + X_{i+1})(Y_i - Y_{i+1})$

$E = 4004,81 \mu^2$

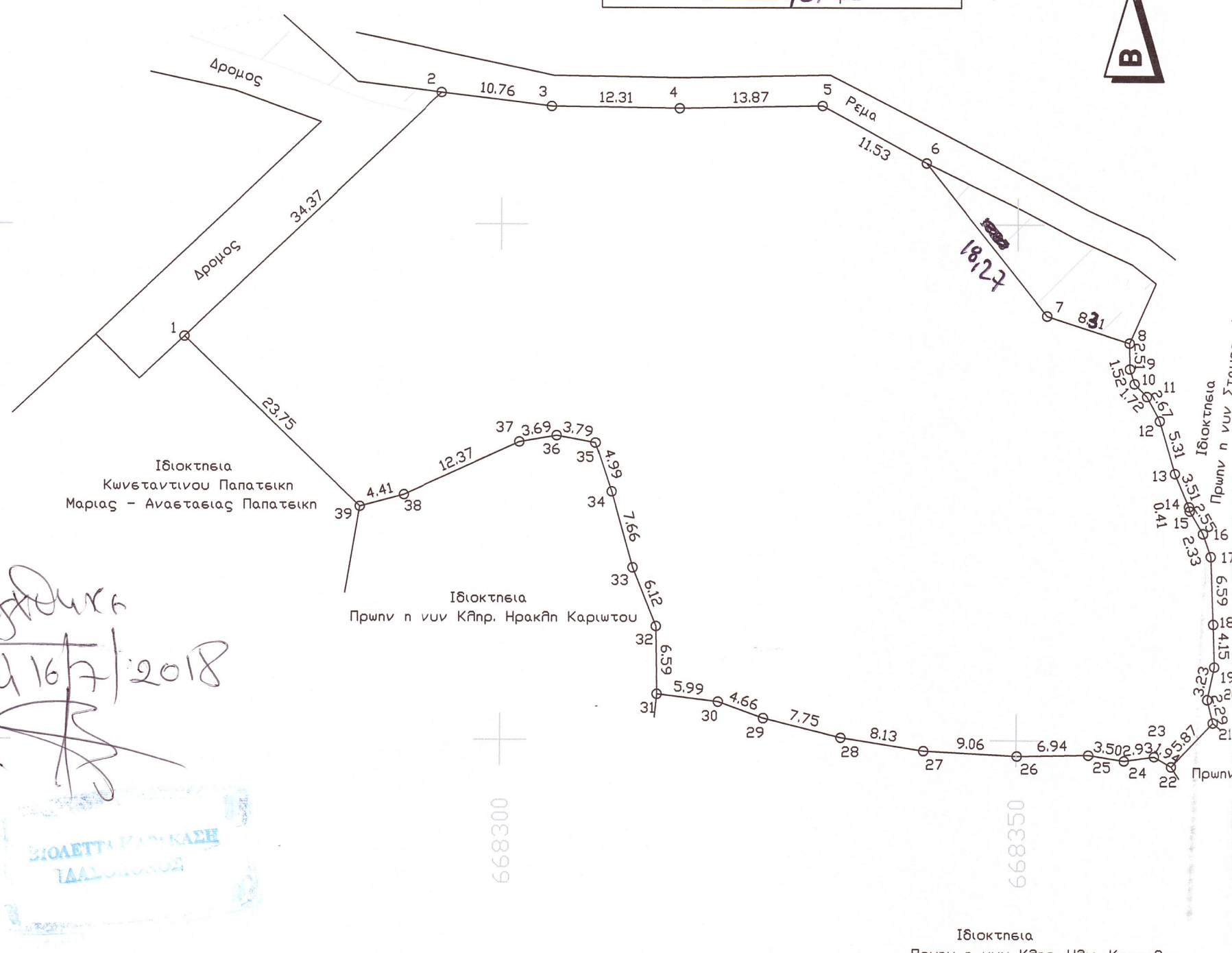

Είδηση
16/7/2018

668250
668300
668350
668400

ΥΠΟΜΝΗΜΑ

1. ΟΡΙΑ ΓΗΠΕΔΟΥ (1,2,3,...,38,39,1)
2. ΕΜΒΑΔΟΝ ΓΗΠΕΔΟΥ E=4004,81 μ²

ΟΡΟΙ ΔΟΜΗΣΗΣ - ΑΡΤΙΟΤΗΤΑ

N 3937 28/31-03-2011 ΦΕΚ 60 Α'
N 3212 24/31-12-2003 ΦΕΚ 308 Α'
Π.Δ. της 24/31-5-1985 ΦΕΚ 270 Δ
ΑΡΤΙΟΤΗΤΑ
ΚΑΝΟΝΑΣ E = 10000 μ²
Επι Εθνικής-Επαρχιακής-Δημοτικής οδού E=10000μ² Π=45μ Β=50μ
Παρεκκλίσεις :
Προ της 31/03/2011 οσα είχαν τουλάχιστον E = 4000 μ²
ποσοστό καλύψης 10%
συντελεστής δόμησης 0,20
αριθμός ορόφων 2
μέγιστο ύψος 7,50 μ
ελαχιστες αποστάσεις κτιρίων απο ορια -κανονας 15.00μ

ΥΠΕΥΘΥΝΗ ΔΗΛΩΣΗ (Άρθρου 517 Π.Δ 8/13-7-1993 ΦΕΚ 795 Δ')

Ο υπογραφών ΕΥΣΤΑΘΙΟΣ ΣΤΑΘΑΚΟΠΟΥΛΟΣ, ιδιοκτήτης του παραλευρωσ γηπέδου με ορια (1,2,3,...,38,39,1) δηλώνω υπευθυνα οτι:
Τα ορια του γηπέδου είναι υλοποιημένα, υποδείχθηκαν απο εμένα στο μηχανικο και αποτυπώνονται επακριβώς στο παρον σχεδιαγραμμα.
ΜΥΤΙΛΗΝΗ 29-03-2018
Ο ΔΗΛΩΝ

ΑΠΟΚΕΝΤΡΩΜΕΝΗ ΔΙΟΙΚΗΣΗ ΜΥΤΙΛΗΝΗΣ
Δ/ΝΣΗ ΔΑΣΩΝ Ν. ΜΥΤΙΛΗΝΗΣ
ΕΛΕΓΧΘΗΚΕ - ΜΥΤΙΛΗΝΗ 6-7-18
ΝΙΚΟΣ Ι. ΧΡΥΣΟΣ
ΠΟΛΙΤΙΚΟΣ ΜΗΧΑΝΙΚΟΣ ΤΕ ΜSc GIS

B

ΤΕΧΝΙΚΟ ΓΡΑΦΕΙΟ
ΚΩΝΣΤΑΝΤΙΝΟΣ Φ. ΒΑΤΟΥΣΗΣ

ΔΙΠΛ/ΧΟΣ ΠΟΛΙΤΙΚΟΣ ΜΗΧΑΝΙΚΟΣ Ε.Μ.Π.-ΜΕΛΟΣ Τ.Ε.Ε. ΑΡ. ΜΗΤΡΩΟΥ 119351

ΜΑΡΙΑ Φ. ΒΑΤΟΥΣΗ

ΔΙΠΛ/ΧΟΣ ΑΡΧΙΤΕΚΤΩΝ ΜΗΧΑΝΙΚΟΣ ΥΑΓΣ-ΜΕΛΟΣ Τ.Ε.Ε. ΑΡ. ΜΗΤΡΩΟΥ 95417

ιδιοκτήτης
ΕΥΣΤΑΘΙΟΣ ΣΤΑΘΑΚΟΠΟΥΛΟΣ

χρόνος μελέτης
ΜΑΡΤΙΟΣ
2018

έρχο
ΑΠΟΤΥΠΩΣΗ ΓΗΠΕΔΟΥ

αριθμός εχεδίου
Α - 1

θέση
Θεση "ΨΙΝΙΑ"
Αγροτική Περιφέρεια Ερεσού

κλίμακα
1:500

πολιτικός μηχανικός
ΚΩΝΣΤΑΝΤΙΝΟΣ ΒΑΤΟΥΣΗΣ

θέμα
ΤΟΠΟΓΡΑΦΙΚΟ ΔΙΑΓΡΑΜΜΑ

εγκρίσεις
και ανήκει στην Πράξη Χαρακτηρίσμού με αρ. πρωτ.: 53066/10-09-2018
Για το υπόψη ακίνητο η υπηρεσία μας δε φέρει καμία ευθύνη για εκκίνηση από τρίτους ή άλλη αιτία εμπόδιστου δικαιώματος Η Παρούσα Πράξη Χαρακτηρίσμού αφορά μόνο το χαρακτήρα και τη μορφή της συγκεκριμένης έκτασης.
Μυτιλήνη 10-09-2018
Ο Δ/ΝΤΗΣ ΔΑΣΩΝ Ν. ΛΕΣΒΟΥ

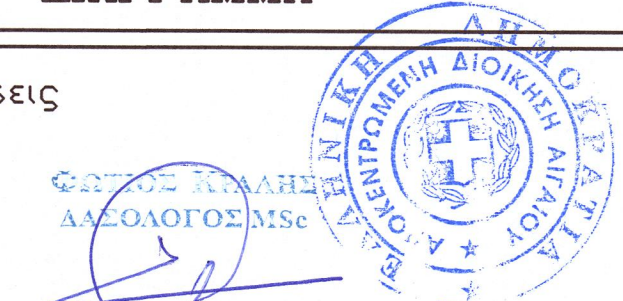

εφαρχίδα

ΚΩΝΣΤΑΝΤΙΝΟΣ Φ. ΒΑΤΟΥΣΗΣ
ΑΠΛΩΜ. ΠΟΛΙΤΙΚΟΣ ΜΗΧΑΝΙΚΟΣ Ε.Μ.Π.
ΜΕΛΟΣ Τ.Ε.Ε. ΑΡ. ΜΗΤΡΩΟΥ 119351
ΕΡΕΣΟΥ 5 - ΜΥΤΙΛΗΝΗ ΤΗΛ: 22510 - 25.611
Α.Φ.Μ. 132937316 Δ.Ο.Υ. ΜΥΤΙΛΗΝΗΣ

υπογραφή