

ΕΡΓΟΔΟΤΗΣ: ΣΤΕΦΑΝΟΣ ΓΑΛΑΝΑΚΗΣ

ΘΕΣΗ: "ΜΟΥΛΑΔΙΑΝΟ - ΛΑΓΚΑΔΙΑ - ΠΑΠΑ ΣΠΗΛΙΑ"  
ΛΙΘΙΝΩΝ ΔΗΜΟΥ ΜΑΚΡΥ ΓΙΑΛΟΥ

ΜΕΛΕΤΗΤΗΣ: ΑΣΠΡΑΔΑΚΗΣ ΔΗΜΗΤΡΙΟΣ

ΘΕΜΑ ΣΧΕΔΙΟΥ:

ΤΟΠΟΓΡΑΦΙΚΟ ΔΙΑΓΡΑΜΜΑ

ΑΡ. ΣΧΕΔΙΟΥ

T1

ΧΡΟΝΟΣ ΜΕΛΕΤΗΣ: ΙΑΝΟΥΑΡΙΟΣ 2011

ΚΛΙΜΑΚΑ: 1:1000



1427/4-5-11

4-5-2011

Αρ. 1427/4-5-11  
Δαβίδης Νικόλαος  
Δαβολόγος

ΥΠΟΓΡΑΦΗ - ΣΦΡΑΓΙΔΑ

ΔΗΜΗΤΡΗΣ Ι. ΑΣΠΡΑΔΑΚΗΣ  
ΠΤΥΧΙΟΥΧΟΣ ΜΗΧΑΝΙΚΟΣ ΔΟΜΙΚΩΝ ΕΡΓΩΝ Γ.Ε.  
ΜΙΧΑΗΛ ΚΑΤΑΠΟΤΗ 62 ΣΗΤΕΙΑ  
ΑΦΜ 074868846 ΔΟΥ ΣΗΤΕΙΑΣ  
ΤΗΛ. 6974808174 & 6973436387

ΓΙΑΝΝΗΣ Ν. ΠΕΤΡΑΚΗΣ  
ΠΟΛΙΤΙΚΟΣ ΜΗΧΑΝΙΚΟΣ MSc  
ΠΑΝΕΠ ΠΑΤΡΩΝ - CARDIFF UNIVERSITY  
ΜΕΛΟΣ ΤΕΕ ΑΡ. ΜΗΤΡΩΟΥ 78675  
ΔΗΜΟΚΡΑΤΙΑΣ 17 ΤΗΛ. 2843025506  
ΑΦΜ 047697729 ΔΟΥ ΣΗΤΕΙΑΣ

3883250

3883150

3883050

3882950



ΟΙ  
ΟΙ

699340,38828

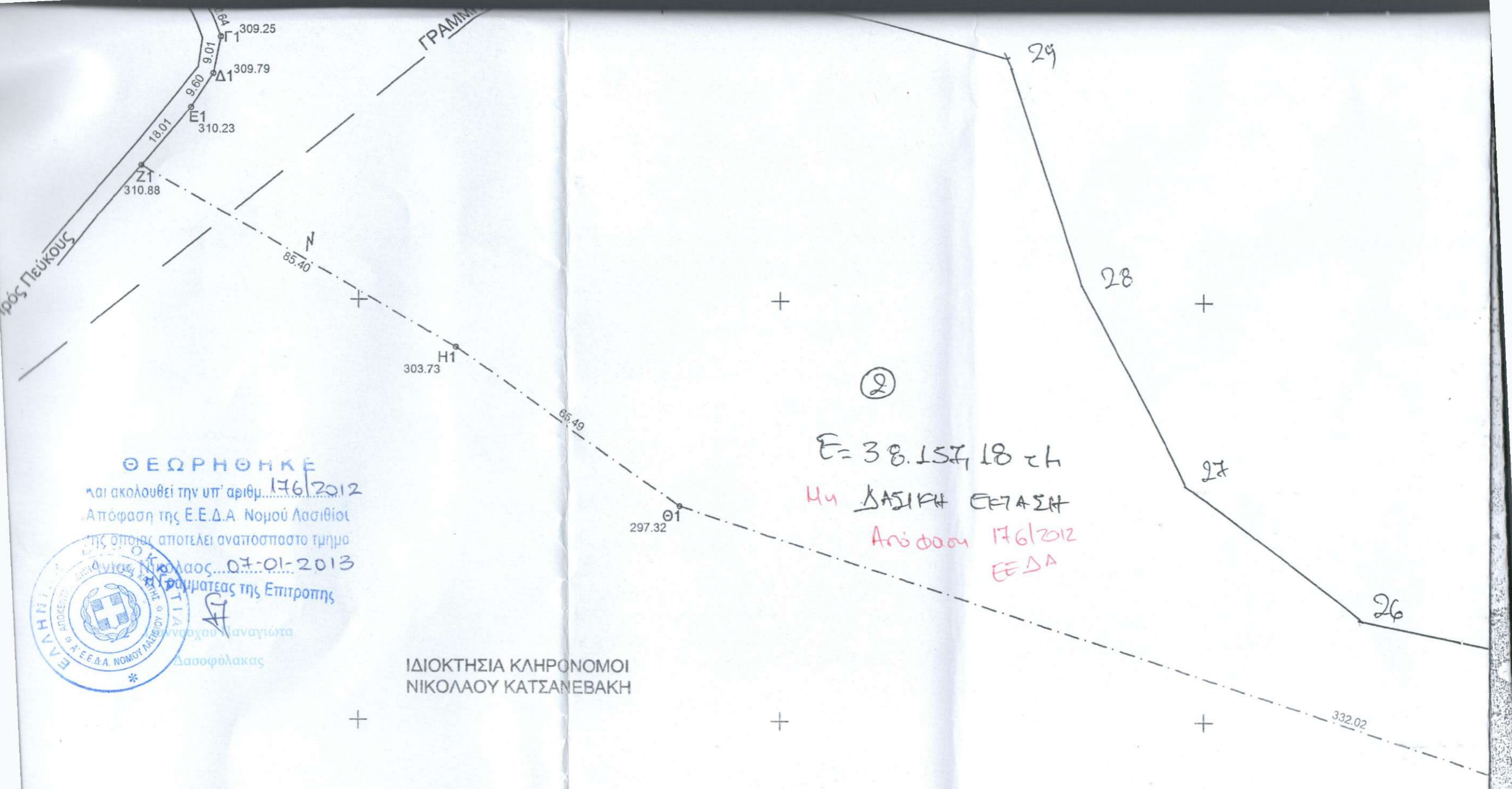

②

Ε = 38.157, 18 zH  
 ΗΥ ΔΑΣΙΚΗ ΕΞΕΛΑΣΗ  
 Απόφαση 176/2012  
 ΕΕΔΑ

**ΘΕΩΡΗΘΗΚΕ**

και ακολουθεί την υπ' αριθμ. 176/2012  
 Απόφαση της Ε.Ε.Δ.Α. Νομού Λασιθίου  
 της οποίας αποτελεί αναπόσπαστο τμήμα  
 η παρούσα κτηματολόγος... 07-01-2013  
 Γραμματέας της Επιτροπής



Δασοφύλακας  
 ΑΓ

ΙΔΙΟΚΤΗΣΙΑ ΚΛΗΡΟΝΟΜΟΙ  
 ΝΙΚΟΛΑΟΥ ΚΑΤΣΑΝΕΒΑΚΗ

έγιναν με γεωδαιτικό σταθμό και η επεξεργασία των στοιχείων με σχεδιαστικό πρόγραμμα.  
 Ημéρες των κορυφών αναφέρονται στο Γαιωδαιτικό Σύστημα Αναφοράς (Ε.Γ.Σ.Α.87) .

699440

699540

699640