

Το γεωγραφικό με στοιχεία "1 2, 3... 38, 1" και με εμβαδόν 1288, 76 τμ., που βρίσκεται στη θέση "Αλώνι", Δημοτική Εν. Βέλου στο Δήμο Δομοκού :

- είναι κατά παρέκκλιση άρθρο και και είναι οικοδομήσιμο σύμφωνα με τις πολεοδομικές διατάξεις που ισχύουν, εφόσον προϋποθέτουν αυστηράς της 12.09.1964 (αναρτηθεί με αρμόδιους από την Διεύθυνση Δομών)
- βρίσκεται εκτός σχεδίου πόλεως και εκτός οικισμού
- δεν εμπίπτει στις διατάξεις του νόμου 1337/83 περί εισαγωγής ως γης και κτήμα
- δεν εμπίπτει στις διατάξεις του νόμου 2308/75 (εκτός περιόδου έθνικου κτήματος/κόμισης)
- εντός αυτού δεν διέρχονται εκτάσεις γης με τοπικούς υδροφόρους στρώσεις της ΔΠΔ ούτε οποιεσδήποτε φυσικού ορισμού,
- εντός αυτού υπάρχουν όχθια (ΕΔΟ),
- εντός αυτού ή σε απόσταση μικρότερη των 20 μ. από αυτά δεν υπάρχουν ρέματα,
- βρίσκεται εκτός των ορίων των περιφερειακών πεδίων της 5ης Μεταρρύθμ.
- Η απόσταση του τμήματος από τη Βερόπολη είναι 2020 μέτρα.

Ο ΔΗΜΟΣ

ΧΑΝΙΔ 12-09-2018 Επισημής	ΧΑΝΙΔ 12-09-2018 Η Δ/ΝΤΡΙΑ ΔΟΜΩΝ ΧΑΝΙΩΝ
Ι. Φωτάρχης	Πολ. Σκλάβικη

Το παρόν τοπογραφικό διάγραμμα θεωρείται και επισημαίνεται στο υπ' αριθμ. 5246/12-09-2018 έγγραφό μας του οποίου αποτρέπει στο εξής αναπόσπαστο μέρος

ΔΗΜΟΣΙΑ ΔΙΑΚΗΡΥΞΗ (Ν. 4030/2011)

Η κτησία υπογεγραμμένη Αρμότ. Αδελφότητα θηλώνου στ. :
 - τα όρια του γεωγραφικού με στοιχεία "1 2, 3... 38-1" και με εμβαδόν 1288, 76 τμ., που βρίσκεται στη θέση "Αλώνι", Δημοτική Εν. Βέλου, στο Δήμο Δομοκού, υποδιέχονται από εμένα, και
 - εμβύθισμα για την ακεραιότητα των δημόσιων ορίων του γεωγραφικού Ο ΔΗΜΟΣ

ΕΜΒΑΔΟΝ ΓΕΩΤΕΜΑΧΙΟΥ Ε=3...38=1288, 76 τμ.

ΠΑΡΑΤΗΡΗΣΕΙΣ

- Το διάγραμμα είναι ενταγμένο στο κρατικό σύστημα αναμετρούμενων ΕΠΛ 87
- Οι διαστάσεις και τα εμβαδά υπολογισθέντων αναμένονται από τις συν/κές των κορυφών
- Η εξέγερση από το ΕΠΛ 87 πραγματοποιήθηκε με αίσθημα ΓΠΣ (Topcon Hyper Pro) και κέντρας κρήνη του αυστηρούς ενσωματωμένου URANUS

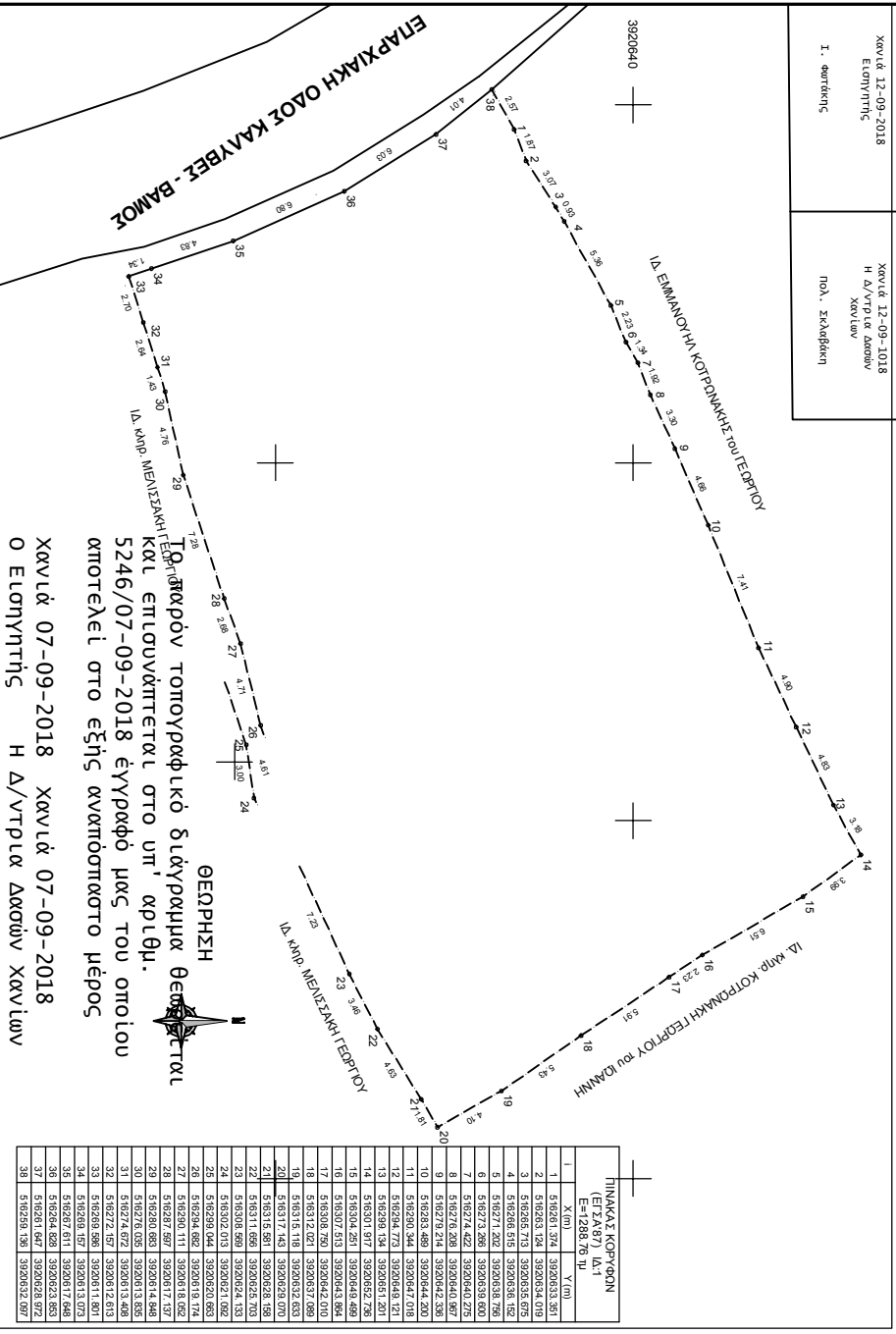

ΘΕΩΡΗΣΗ
 Εργαστήριο Τοπογραφικό διάγραμμα θεωρείται και επισημαίνεται στο υπ' αριθμ. 5246/07-09-2018 έγγραφό μας του οποίου αποτρέπει στο εξής αναπόσπαστο μέρος

ΧΑΝΙΔ 07-09-2018 ΧΑΝΙΔ 07-09-2018
 Ο Εισηγητής Η Δ/ΝΤΡΙΑ ΔΟΜΩΝ ΧΑΝΙΩΝ

Ι. Φωτάρχης
 Πολ. Σκλάβικη

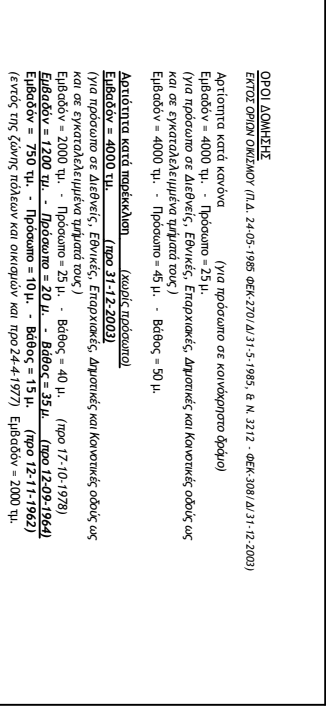

<p>ΟΡΟΣ ΔΟΜΗΣΗΣ</p> <p>ΕΠΙΣΤ. ΟΡΟΣ ΔΟΜΗΣΗΣ (Ν.Α. 24-03-1985 αρκρ-2701/Α1-31-5-1985, & Ν. 3212 - αρκρ-3001/Α1-31-12-2003)</p> <p>Αρτία κατά κενό (για πρόσωπο σε κοινόχρηστο χώρο)</p> <p>Εμβαδόν = 4000 τμ. - Πρόσωπο = 23 μ.</p> <p>(για πρόσωπο σε διπλό, τριπλό, τετραπλό και πενταπλό κενό)</p> <p>Εμβαδόν = 4000 τμ. - Πρόσωπο = 45 μ. - Βέλος = 50 μ.</p> <p>Απαιτούμενα κατά παρέκκλιση (κατά τις διατάξεις)</p> <p>Εμβαδόν = 4000 τμ. - (άρθρ 31-12-2003)</p> <p>(για πρόσωπο σε διπλό, τριπλό, τετραπλό και πενταπλό κενό)</p> <p>Εμβαδόν = 2000 τμ. - Πρόσωπο = 23 μ. - Βέλος = 40 μ. (άρθρ 17-10-1978)</p> <p>Εμβαδόν = 2000 τμ. - Πρόσωπο = 20 μ. - Βέλος = 35 μ. (άρθρ 12-09-1964)</p> <p>Εμβαδόν = 1200 τμ. - Πρόσωπο = 10 μ. - Βέλος = 15 μ. (άρθρ 12-11-1962)</p> <p>(εντός της ζώνης ποταμών και ορίων και αρκρ 24-4-1977) Εμβαδόν = 2000 τμ.</p>	<p>ΚΑΜΜΑ</p> <p>1:200</p> <p>Ισοβάθρο</p>
<p>ΤΕΧΝΙΚΟ ΓΡΑΦΕΙΟ ΜΕΛΕΤΩΝ</p> <p>ΜΠΕΛΙΩΔΑΚΗΣ ΣΤΑΘΟΣ</p> <p>Τοπογράφος Μηχανικός Α.Π.Θ.</p> <p>Επύρ. 23, Άνω</p> <p>Τηλ. 2621023416 - 69385554</p>	<p>ΕΠΙΣΤ. ΟΡΟΣ ΔΟΜΗΣΗΣ</p> <p>ΕΠΙΣΤ. ΟΡΟΣ ΔΟΜΗΣΗΣ</p> <p>ΕΠΙΣΤ. ΟΡΟΣ ΔΟΜΗΣΗΣ</p> <p>ΕΠΙΣΤ. ΟΡΟΣ ΔΟΜΗΣΗΣ</p> <p>ΕΠΙΣΤ. ΟΡΟΣ ΔΟΜΗΣΗΣ</p>