

ΑΠΟΣΠΑΣΜΑ ΦΥΛΛΟΥ ΧΑΡΤΗΣ Γ.Υ.Σ. Κ.Λ. 1/50000 (Φ.Χ. 117 - "ΘΕΡΜΟΝ")

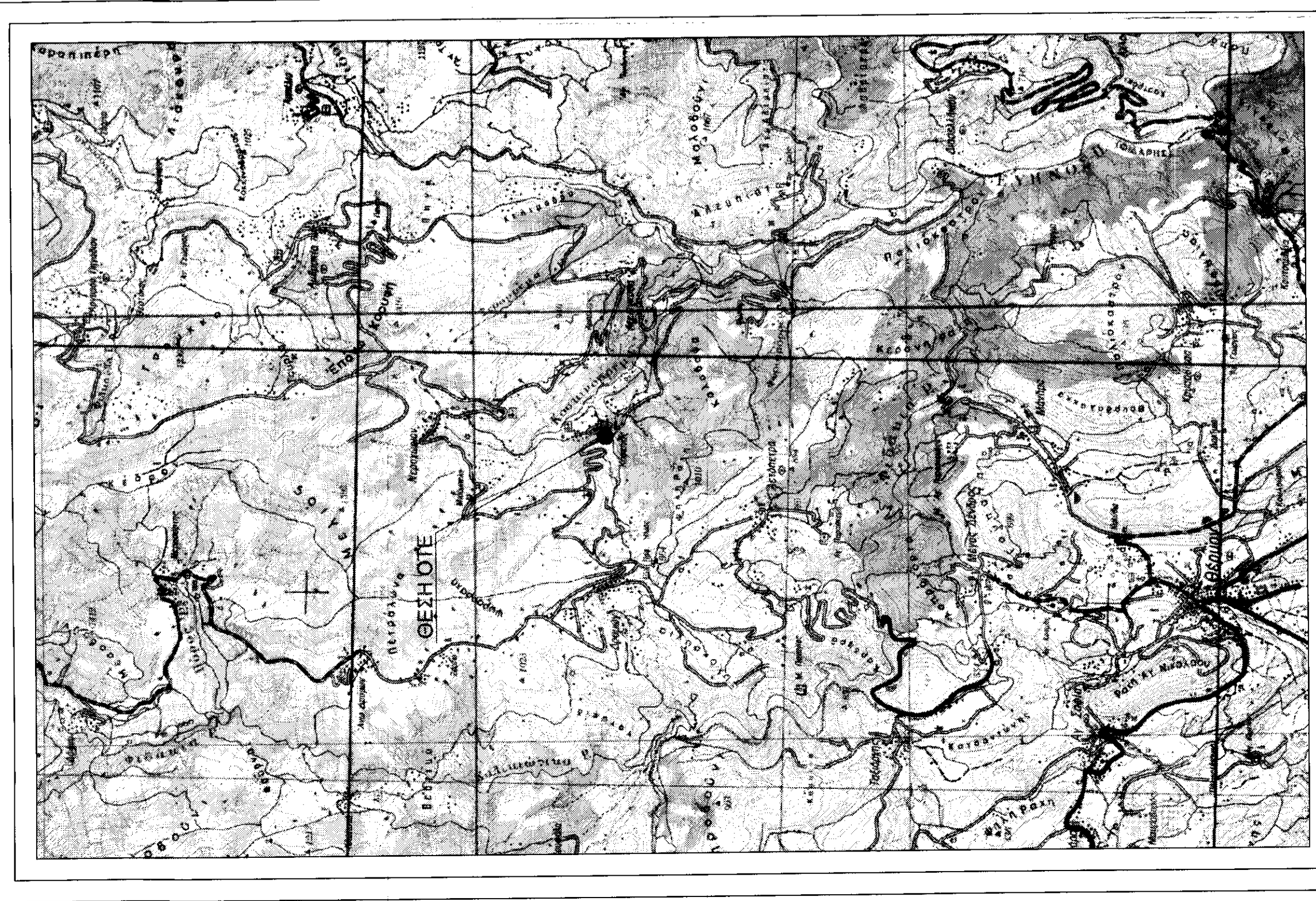

ΑΠΟΣΠΑΣΜΑ ΧΑΡΤΗΣ Γ.Υ.Σ. 5284/6 (ΚΛΙΜΑΚΑ 1:5.000)

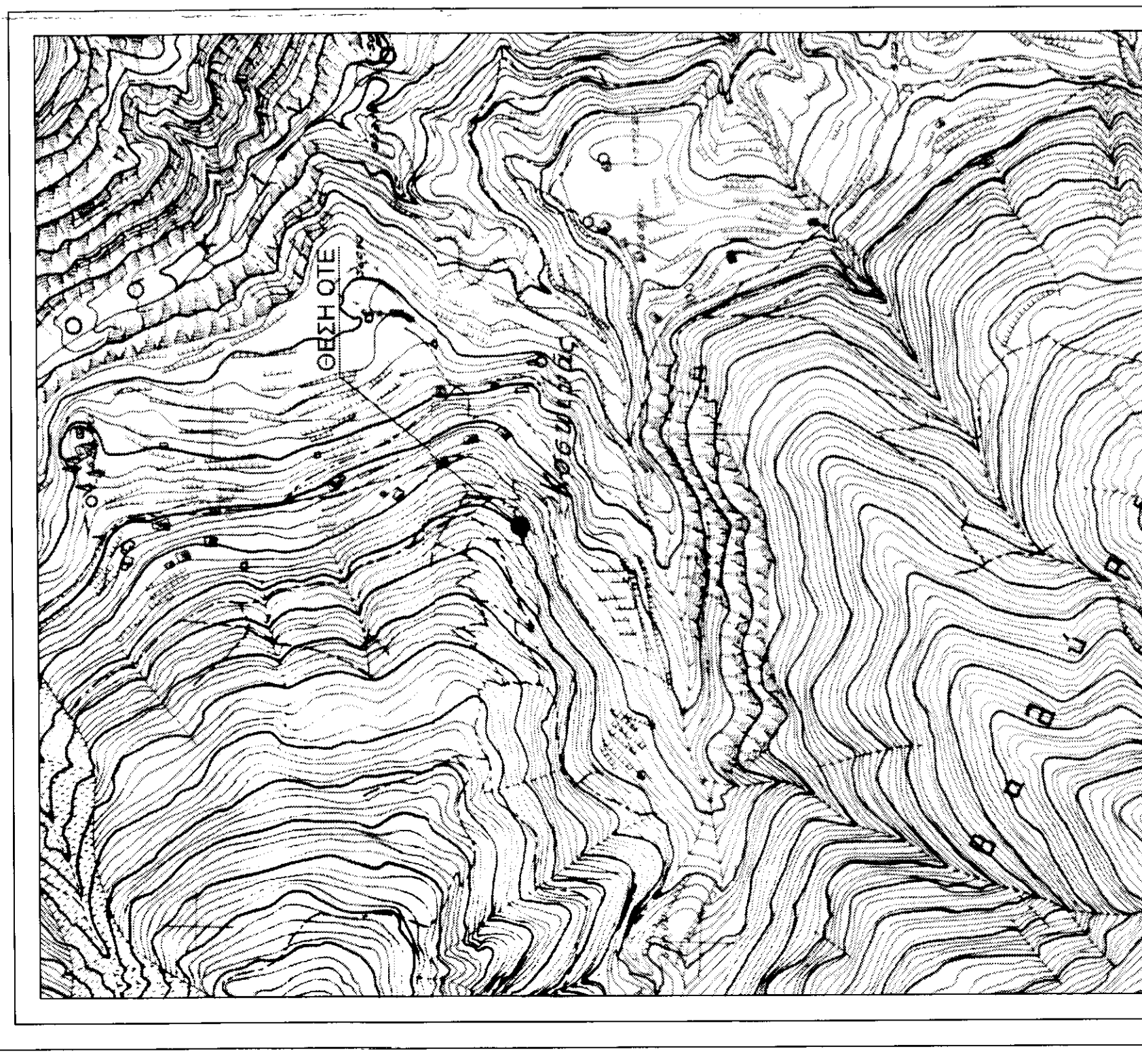

ΟΔΗΓΙΕΣ: Ο φάρος αποτελείται από τμήματα μεμονωμένα ή συγκεντρωμένα, σύμφωνα με τις προδιαγραφές του Κ.Α.Π. (Κ.Α.Π. 1/50000) και του Κ.Α.Π. (Κ.Α.Π. 1/50000)...

Ο ΜΗΧΑΝΙΚΟΣ: Ο μηχανικός είναι ο αρμόδιος για την επίβλεψη των εργασιών και την έκδοση των σχεδίων. Ο μηχανικός είναι ο αρμόδιος για την επίβλεψη των εργασιών και την έκδοση των σχεδίων.

Ο ΔΗΜΙΟΥΡΓΟΣ: Ο δημιουργός είναι ο αρμόδιος για την εκτέλεση των εργασιών σύμφωνα με τα σχέδια. Ο δημιουργός είναι ο αρμόδιος για την εκτέλεση των εργασιών σύμφωνα με τα σχέδια.

Ο ΔΙΕΥΘΥΝΤΗΣ: Ο διευθυντής είναι ο αρμόδιος για την επίβλεψη των εργασιών και την έκδοση των σχεδίων. Ο διευθυντής είναι ο αρμόδιος για την επίβλεψη των εργασιών και την έκδοση των σχεδίων.

Ο ΑΝΤΙΔΙΕΥΘΥΝΤΗΣ: Ο αντιδιευθυντής είναι ο αρμόδιος για την επίβλεψη των εργασιών και την έκδοση των σχεδίων. Ο αντιδιευθυντής είναι ο αρμόδιος για την επίβλεψη των εργασιών και την έκδοση των σχεδίων.

Ο ΕΠΙΣΤΗΜΟΝΙΚΟΣ: Ο επιστημονικός είναι ο αρμόδιος για την επίβλεψη των εργασιών και την έκδοση των σχεδίων. Ο επιστημονικός είναι ο αρμόδιος για την επίβλεψη των εργασιών και την έκδοση των σχεδίων.

Ο ΔΙΕΥΘΥΝΤΗΣ ΕΡΓΩΝ: Ο διευθυντής έργων είναι ο αρμόδιος για την επίβλεψη των εργασιών και την έκδοση των σχεδίων. Ο διευθυντής έργων είναι ο αρμόδιος για την επίβλεψη των εργασιών και την έκδοση των σχεδίων.

Ο ΑΝΤΙΔΙΕΥΘΥΝΤΗΣ ΕΡΓΩΝ: Ο αντιδιευθυντής έργων είναι ο αρμόδιος για την επίβλεψη των εργασιών και την έκδοση των σχεδίων. Ο αντιδιευθυντής έργων είναι ο αρμόδιος για την επίβλεψη των εργασιών και την έκδοση των σχεδίων.

Ο ΕΠΙΣΤΗΜΟΝΙΚΟΣ ΕΡΓΩΝ: Ο επιστημονικός έργων είναι ο αρμόδιος για την επίβλεψη των εργασιών και την έκδοση των σχεδίων. Ο επιστημονικός έργων είναι ο αρμόδιος για την επίβλεψη των εργασιών και την έκδοση των σχεδίων.

Table with 2 columns: ΚΟΙΤΗΡΑΙΟ (A, B, Γ, Δ) and ΠΙΝΑΚΑΣ ΣΥΝΤΕΛΕΜΕΝΩΝ ΚΟΡΥΦΩΝ ΟΡΙΣΜΕΝΩΝ ΟΤΕ (X, Y coordinates).

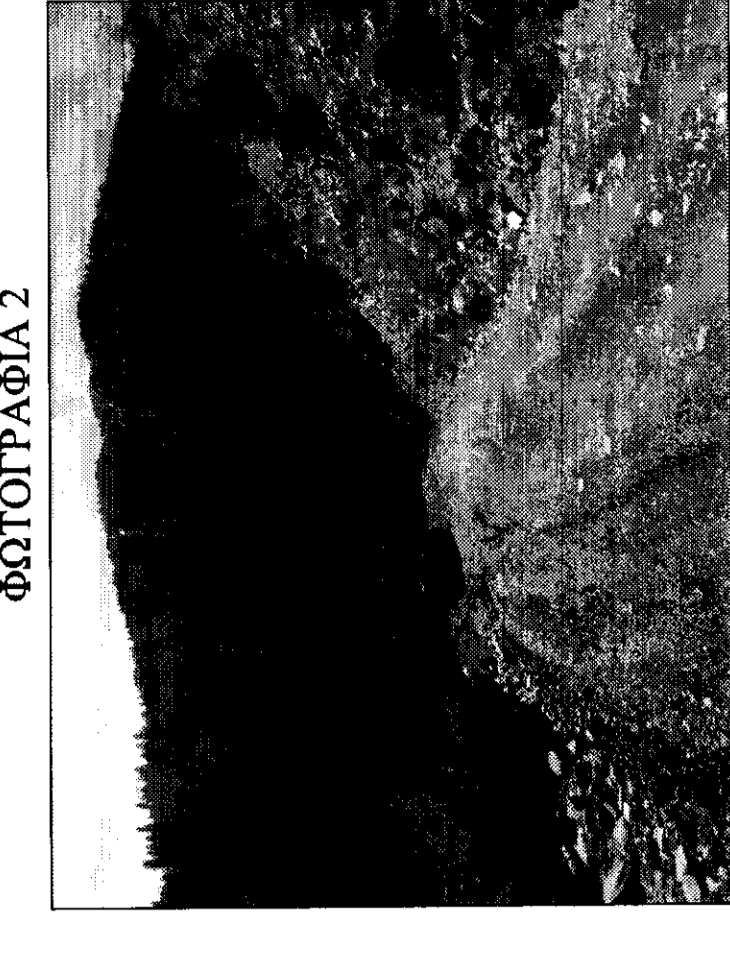
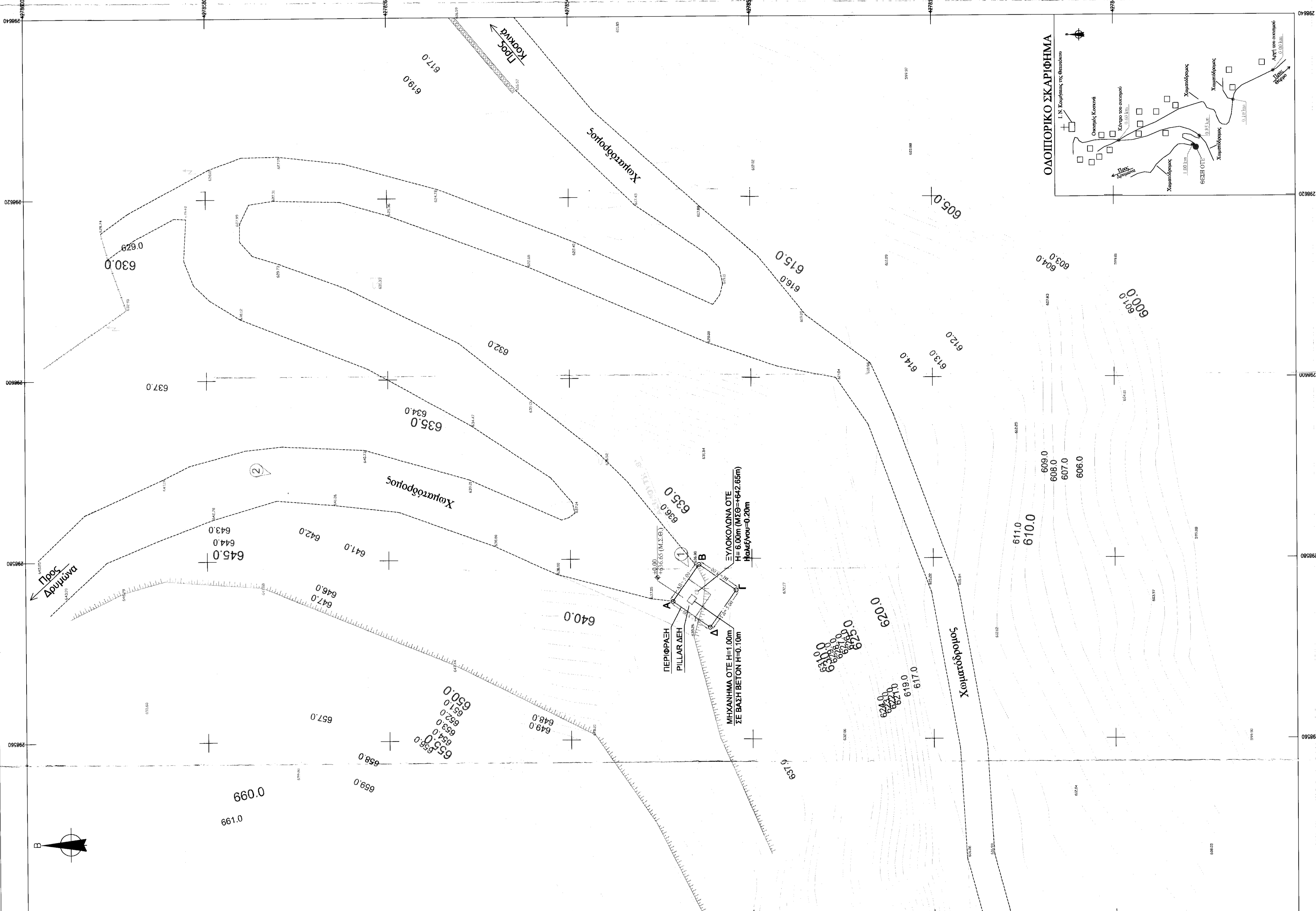

- ΥΠΟΜΝΗΜΑ: 1. ΟΡΟΣ ΑΝΟΜΩΣ ΕΠΙΧΕΙΡΗΣΕΩΣ... 2. ΕΜΒΛΑΝΟ ΟΙΚΟΠΕΔΟΥ... 3. ΔΑΒΕΤΗΡΙΑ ΥΦΟΜΕΤΡΙΩΝ... 4. ΘΕΣΗ ΚΕΡΑΙΑΣ... 5. ΘΕΣΗ ΚΕΡΑΙΑΣ... 6. ΘΕΣΗ ΚΕΡΑΙΑΣ...

ΟΤΕ Α.Ε. ΔΙΝΣΗ ΤΕΧΝΟΛΟΓΙΩΝ / ΔΙΚΤΥΟΥ ΤΜΗΜΑ ΔΟΜΙΚΗΣ ΥΠΟΔΟΜΗΣ. ΕΡΓΟ: ΣΤΑΘΜΟΣ ΚΟΣΚΙΝΑΣ - 0020113

ΘΕΜΑ ΣΧΕΔΙΟΥ: ΤΟΠΟΓΡΑΦΙΚΟ ΔΙΑΓΡΑΜΜΑ ΑΡ. ΣΧΕΔΙΟΥ: D001. ΗΜΕΡΟΜΗΝΙΑ: ΦΕΒΡΟΥΑΡΙΟΣ 2018

ΑΝΑΔΟΧΟΣ: ΖΗΣΙΑΔΗΣ ΑΝΑΣΤΑΣΙΟΣ & ΣΙΑ Ε.Ε. ΤΕΧΝΙΚΗ ΕΤΑΙΡΕΙΑ. ΜΕΛΕΤΗΤΗΣ: ΑΝΑΣΤΑΣΙΟΣ ΖΗΣΙΑΔΗΣ ΠΟΛΙΤΙΚΟΣ ΜΗΧΑΝΙΚΟΣ

ΚΩΔΙΚΟΣ ΑΡΙΘΜΟΣ ΣΤΑΘΜΟΥ: 0020113. ΚΛΙΜΑΚΑ: 1:200. ΥΠΟΓΡΑΦΗ