



ΔΗΜΟΣΗ ΜΗΧΑΝΙΚΗ Ν. 65/177
 Ο κτιβή υπαγορευμένος Στοιχειώδης Κοινός Πολυτελής Μηχανικός, ε. ε. δέχεται σύμφωνα με το νόμο για το εργατάριο που στο παρόν τοπογραφικό διάγραμμα φαίνεται με τα στοιχεία (1.2.3...10.11.12.1) και βρίσκεται εκτός ορίων οικισμού. Τμήσης Κανόντης Αγρίνης, Δημοτικής Ενότητας Ανδρούσας του Δήμου Μεσσηνίας στη θέση "Λιβάς Γαϊθαράς" δι:
 α) ίδρύεται εκτός οικισμού του Γ.Π.Σ.
 β) ένα μτ όριο και μη οικοδομήσιμο σύμφωνα με τις κείμενες πολεοδομικές διατάξεις (Απόσταση: 4.000 μτ - Π.Δ. 24/37.5.1985 - ΦΕΚ 270 Δ)
 γ) δεν εμπόισα στις διατάξεις του Ν. 1337/83 και δεν οφείλο να παύει σε τί να χρήση
 δ) η απόσταση του εργατάριου από τη θάλασσα είναι μεγαλύτερη από 9 μτ
 ε) το εργατάριο βρίσκεται σε περιοχή εκτός ανάρτησης των όρων των ορίων.

Ο Μηχανός
ΚΩΝΙΝΟΣ ΔΗΜ. ΣΤΑΥΡΟΠΟΥΛΟΣ
 ΠΕΡΙΟΧΗ ΜΕΛΕΤΗΣ: ΑΓΡΟΤΕΜΑΧΟΥ Τ.Ε.
 ΥΠΡΑΞΕΙΣ ΤΑΧΙΔΙΟΥ: ΑΠΟ ΤΗΝ ΕΠΙΣΤΗΜΗ
 ΤΗΛ. 27210 97001 - ΚΑΤ. 27210 97001
 email: stauroπουλοςk@yahoo.gr
 Α.Φ.Μ. 9465325 - Δ.Ο.Υ. ΚΑΛΑΜΑΤΑΣ

ΕΜΒΛΩΟ
 Ε ΑΓΡΟΤΕΜΑΧΟΥ (1.2.3...10.11.12.1) = 300,15 μτ

ΠΑΡΑΤΗΡΗΣΕΙΣ

1. Το διάγραμμα είναι ενταγμένο στο ορατικό σύστημα συντεταγμένων ΕΓΣΑ 87.
2. Ο διαστάσεις και το εύρος υποβλήθηκαν αναλυτικά από τις συντεταγμένες των ορίων.
3. Τα όρια του εργατάριου είναι τα τελικά όρια της διοκτικής όπως καθορίζονται από υποδείξη του διοκτικού.
4. Η έδραση στο το ΕΓΣΑ 87 πραγματοποιήθηκε με σύστημα GPS και κίνωντος χρήση του Ελληνικού Συστήματος Εντοπισμού - HEPOS.

ΔΗΜΟΣΗ ΜΗΧΑΝΙΚΗ Ν. 4032/2011

Ο κτιβή υπαγορευμένος διοκτικής του μηχανώμου στο παρόν τοπογραφικό διάγραμμα εργατάριου δέχεται δι:
 α) το οικοδομήσιμο όριο του εργατάριου με τα στοιχεία (1.2.3...10.11.12.1) υποβλήθει από εμένα, και
 β) εδώνωμα για την σκίαση των εδωλομένων ορίων του εργατάριου.

Ο διοκτικής

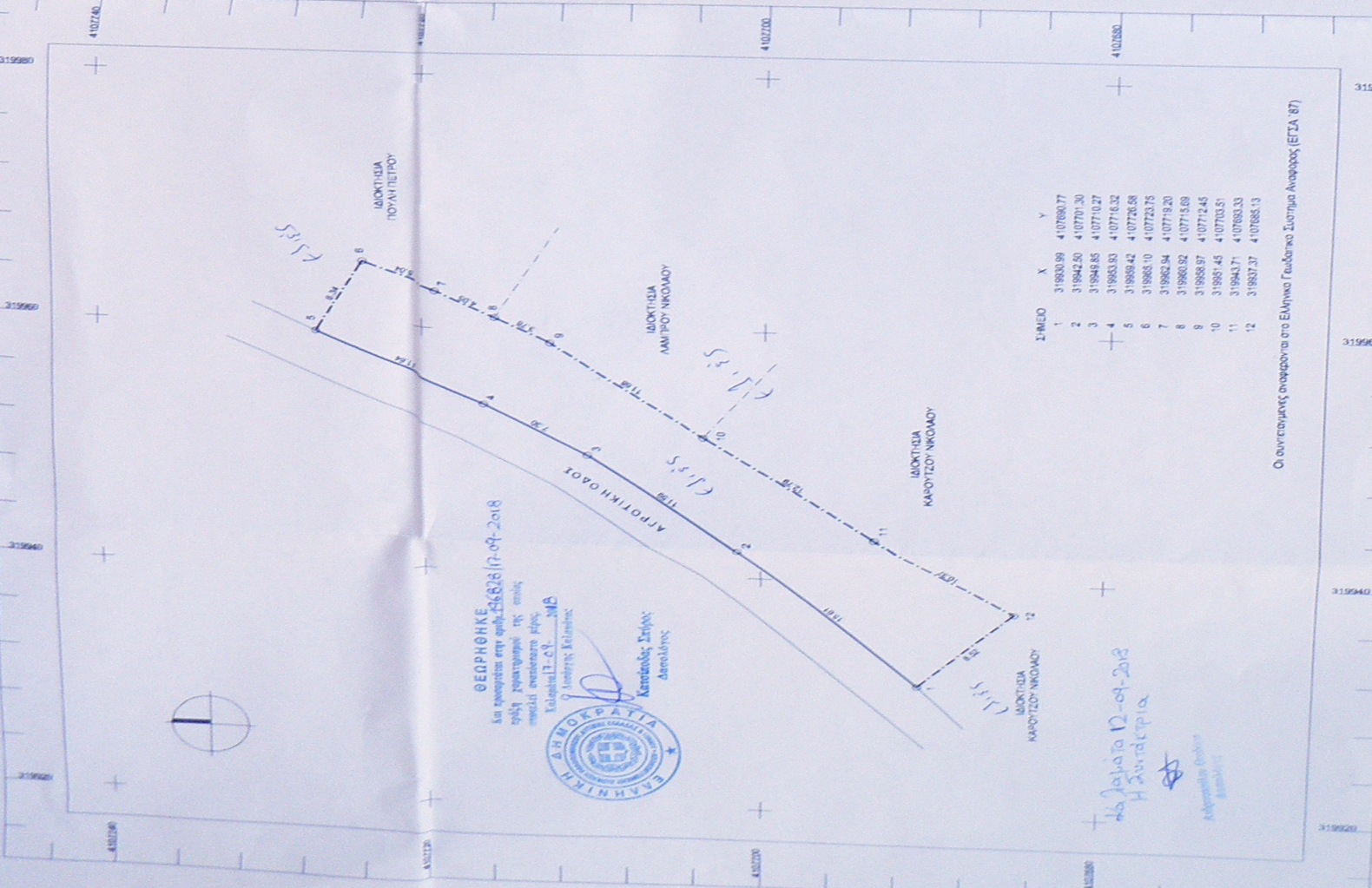

ΣΤΗΛΕΣ	X	Y
1	319830.99	410760.77
2	319842.50	410770.30
3	319849.85	410770.27
4	319853.93	410771.32
5	319859.42	410726.58
6	319865.10	410723.75
7	319862.94	410771.920
8	319860.92	410771.639
9	319858.97	410772.45
10	319851.45	410770.51
11	319843.71	410768.33
12	319837.37	410766.13

Ο υπαγορευμένος αναφέροντα στο Ελληνικό Γεωδαιτικό Σύστημα Αναφοράς (ΕΓΣΑ 87)

ΘΕΩΡΗΘΗΚΕ
 δι. την απόφαση στην οποία: 25/6/2018 (17-09-2018)
 5964 χορηγήθηκε της έγκρισης
 με απόφαση αναθεωρημένο έργο:
 Έλεγχος: Γ.Ε.Ε. - Μ.Ε.Θ.
 Αριθμός Έγκρισης:



Καταστάθηκε Σημάς
 Διαστάσεων:

12-09-2018
 Η Στυλιανία

Αξιωματικός Ορίων
 Μηχανικός

ΤΕΧΝΙΚΟ ΓΡΑΦΕΙΟ
 ΥΔΡΑΣ 45 ΚΑΛΑΜΑΤΑ
 ΤΗΛ. 27210 97001
 email: stauroπουλοςk@yahoo.gr

ΣΤΑΥΡΟΠΟΥΛΟΣ ΚΩΝΙΝΟΣ
 ΠΟΛΙΤΙΚΟΣ ΜΗΧΑΝΙΚΟΣ Τ.Ε.

ΔΙΟΚΤΗΤΗΣ
 ΜΙΤΣΙΑΣ ΔΗΜΟΣΘΕΝΗΣ

ΕΡΓΟ
 ΑΠΟΤΥΠΩΣΗ ΑΓΡΟΤΕΜΑΧΟΥ

ΘΕΣΗ
 ΕΚΤΟΣ ΟΡΙΩΝ ΟΙΚΙΣΜΟΥ ΑΓΡΙΝΑΣ Δ.Ε. - ΑΝΔΡΟΥΣΑΣ
 ΔΗΜΟΥ ΜΕΣΣΗΝΗΣ - ΘΕΣΗ "ΛΙΒΑΣ ΓΑΙΘΑΡΑΣ"

ΜΕΛΕΤΗΤΗΣ
 ΣΤΑΥΡΟΠΟΥΛΟΣ ΚΩΝΙΝΟΣ

ΘΕΜΑ
 ΑΡ. ΣΧΕΔΙΟΥ

ΤΟΠΟΓΡΑΦΙΚΟ ΔΙΑΓΡΑΜΜΑ
T1

ΧΡΟΝΟΣ ΜΕΛΕΤΗΣ
 ΙΟΥΝΙΟΣ 2018

ΚΛΙΜΑΚΑ
 1/200

ΣΦΡΑΓΙΔΑ - ΥΠΟΓΡΑΦΗ
 ΘΕΩΡΗΣΗ

