ΟΡΟΙ ΔΟΜΗΣΗΣ ΕΚΤΟΣ ΟΙΚΙΣΜΟΥ
(Π.Δ. 24/31.5.85 ΦΕΚ 270Δ/31-5-85 Ν.3937/11 ΦΕΚ60/31-03-2011)

ΚΑΤΑ ΚΑΝΟΝΑ ΑΡΤΙΟΤΗΤΑ: 4000μ² με πρ?σωπο 25.00μ σε κων?χρηστη οδ?

ΚΑΤΑ ΠΑΡΕΚΚΛΙΣΗ ΑΡΤΙΟΤΗΤΑ: 4000μ² – (προ 30.3.2003)
2000μ² – Πρ?σωπο=25.00μ – Βρ?σ=40.00μ (προ 17.10.1978)
1200μ² – Πρ?σωπο=20.00μ – Βρ?σ=35.00μ (προ 10.09.1964)
750μ² – Πρ?σωπο=10.00μ – Βρ?σ=15.00μ (προ 12.11.1962)

ΔΟΜΗΣΗ ΓΙΑ ΚΑΤΟΙΚΙΑ: Εμβαδ?ν ω? 4.000μ² – Σ.Δ 0.20 (Max 200μ²)
Εμβαδ?ν 4.000μ² ω? 8.000μ² – Δ?μηση=200μ²+(Εμβ. Γεωτεμαχ?ου–4000μ²)*0.02 (Max 400μ²)
Εμβαδ?ν ?νω των 8.000μ² – Δ?μηση=280μ²+(Εμβ. Γεωτεμαχ?ου–8000μ²)*0.01 (Max 400μ²)
ΔΟΜΗΣΗ ΓΙΑ ΚΑΤΟΙΚΙΑ: 200.00ΜΑΧ
ΚΑΛΥΨΗ : 10%
max. Κ?λυψη για κατοικια: 200.00μ²
πλ?γιες αποστ?σεις : 15.00μ.
οπ?σθια απ?σταση: 15.00μ.
ημιυπαιθ?ριοι χ?ροι : 20% της δ?μησης
ημιυπαιθ?ριοι χ?ροι εξ?στες : 40% της δ?μησης
μ?γιστο ?ψος : 7.50μ. + 1.20μ. για κεκλιμ?νη στ?γη

ΔΗΛΩΣΗ ΙΔΙΟΚΤΗΤΗ (Ν. 4030/2011)

Η κ?τωθι υπογεγραμμ?νη ΠΑΝΤΕΛΑΚΗ ΕΥΛΑΜΠΙΑ του ΜΙΧΑΗΛ δηλ?νει ?τι:

Τα ?ρια του αγροτεμαχ?ου με στοιχε?α "1,2,3,4.....15,16,17,1" και εμβαδ?ν Ε=4366.60μ² που ευρ?σκεται στη θ?ση "ΣΚΟΤΔΙΑΝΑ" Δ.Δ. ΛΙΤΣΑΡΔΑΣ Δ.Ε. ΒΑΜΟΥ ΔΗΜΟΥ ΑΠΟΚΟΡΩΝΟΥ Π.Ε. ΧΑΝΙΩΝ υπεδ?χθησαν απο εμ?να, και ευ??νομαι για την ακρ?βεια των δηλουμ?νων ορ?ων του αγροτεμαχ?ου

Ο ΔΗΛΩΝ

ΔΗΛΩΣΗ ΜΗΧΑΝΙΚΟΥ (Ν. 651/77)

Ο παρακ?τω υπογρ?φων Αναγνωστ?πουλος Νικ?λαος, Πολιτικ?ς Μηχανικ?ς, δηλ?νω ?τι το αγροτεμ?χιο που φαιν?ται στο παρ?ν Τοπογραφικ? Διαγρ?μμα, με στοιχε?α "1,2,3,4.....15,16,17,1" και εμβαδ?ν Ε=4366.60μ² που ευρ?σκεται στη θ?ση "ΣΚΟΥΔΙΑΝΑ" Δ.Δ. ΛΙΤΣΑΡΔΑΣ Δ.Ε. ΒΑΜΟΥ ΔΗΜΟΥ ΑΠΟΚΟΡΩΝΟΥ Π.Ε. Χανίων:

α) Το παρ?ν αγροτεμ?χιο ε?ναι κατ? κανν?α ?ρτιο και οικοδομ?σιμο ως προς το εμβαδ?ν και τις δι?στασεις σ?μφωνα με τις ισχ?ουσες πολεοδομικ?ς δι?ταξεις, ε?ναι ?νω των 4.000μ² και ?χει πρ?σωπο>25.00μ.

β) Βρ?σκεται εκτ?ς ορ?ων οικισμο? "ΒΑΜΟΣ", εκτ?ς ΖΟΕ εκτ?ς ΣΧΟΟΑΠ και εκτ?ς NATURA 2000.

γ) Δεν ωφ?λει εισφορ? σε γ? και χρ?μα σ?μφωνα με τον Ν.1337/83 και απ?χει απ? τη θ?λασσα απ?σταση μεγαλ?τερα απ? το 1100μ.

δ) Εντ?ς αυτο? δεν διρ?χονται ενα?ριες γραμμ?ς μεταφορ?ς υψηλ?ς τ?σης Δ.Ε.Η ?γνωγος φυσικο? αερ?ου.

ε) Εντ?ς αυτο? ?η σε απ?σταση μικρ?τερη των 20μ. απ? αυτ? δεν διρ?χεται ρ?μα.

ζ) Δεν εμπ?πει σε θ?ματα ασφαλε?ας αμυντικ?ν και παραμεθ?ριων περιοχ?ν και δ?ν περιλαμβ?νεται σε ζ?νες ελ?γχου των Ναυτικ?ν Οχυρ?ν Σο?δας και Δρ?πανου του Νομο? Χανί?ν σ?μφωνα με τους νμους 1892/90 και 1914/90.

ΟΜΗΧΑΝΙΚΟΣ

ΕΜΒΑΔΟΜΕΤΡΗΣΗ ΑΓΡΟΤΕΜΑΧΙΟΥ

Με τη βο?θεια των αρ?γωνιωτ? συντεταγμ?νων των κορυφ?ν του

ΣΗΜΕΙΟ	x	y	ΜΗΚΟΣ
1	519439.85	3917901.04	
2	519435.61	3917901.33	4.26
3	519427.33	3917903.03	8.45
4	519419.91	3917901.30	7.53
5	519414.92	3917918.64	18.07
6	519411.64	3917925.14	7.23
7	519419.71	3917947.12	23.09
8	519415.92	3917955.35	8.89
9	519413.88	3917977.28	22.00
10	519339.24	3917926.85	90.06
11	519359.00	3917920.30	20.82
12	519368.28	3917916.23	8.34
13	519376.40	3917904.62	15.24
14	519391.90	3917891.77	20.27
15	519395.20	3917885.88	6.74
16	519402.27	3917874.62	13.30
17	519412.19	3917883.27	15.07
1	519439.85	3917901.04	46.82

Ε=1/2 Σ(Χκ + Χκ+1)(Υκ – Υκ+1)

Ε = 4366.60 μ²

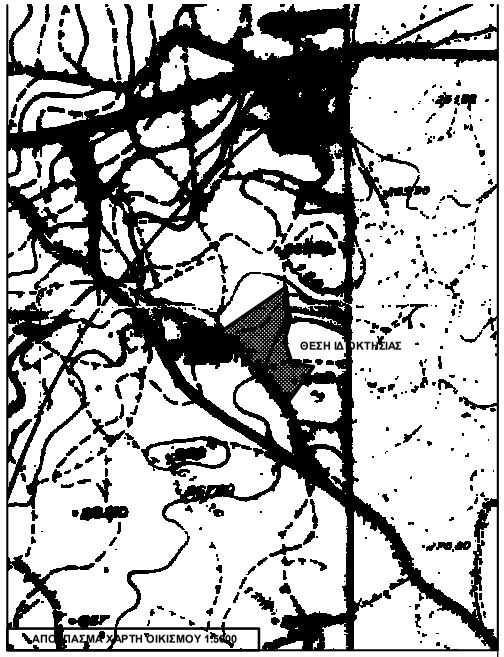

Παρατηρ?σεις:
1. Το δι?γραμμα ε?ναι ευταγμ?νο στο κρατικ? σ?στημα συντεταγμ?νων ΕΓΣΑ '87
2. Οι διαστασεις και τα εμβαδ? υπολογ?στηκαν αναλυτικ? απο τις συντεταγμ?νες των κορυφ?ν
3. Η εξ?ρτηση απο το ΕΓΣΑ '87 πραγματοπο??θηκε με σ?στημα GPS και κ?νουτας χρ?ση του Ελληνικο? Συστ?ματος Εντοπισμο? – HEPOS

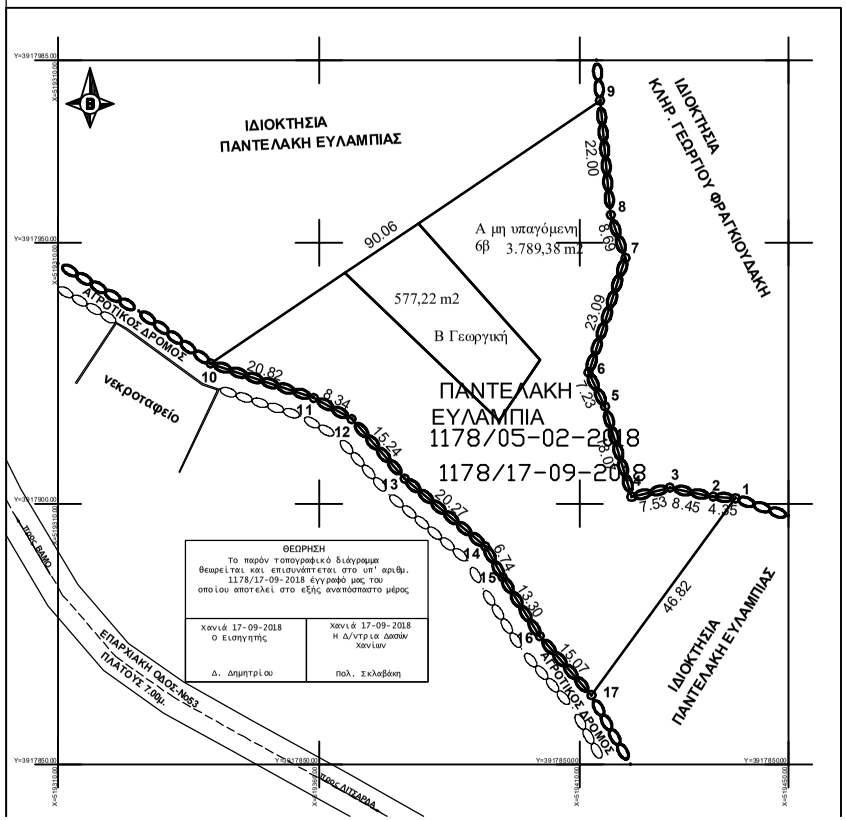

ΤΕΧΝΙΚΟ ΓΡΑΦΕΙΟ
ΝΙΚΟΣ ΑΝΑΓΝΩΣΤΟΠΟΥΛΟΣ

ΚΑΡΑΙΣΚΑΚΗ 49, ΧΑΝΙΑ
ΤΗΛ. 28210 73512

ΕΜΒΑΔΟΜΕΤΡΗΣΗ ΑΓΡΟΤΕΜΑΧΙΟΥ

ΙΔΙΟΚΤΗΤΕΣ: ΠΑΝΤΕΛΑΚΗ ΕΥΛΑΜΠΙΑ του ΜΙΧΑΗΛ

ΘΕΣΗ: "ΣΚΟΤΔΙΑΝΑ" Δ.Δ. ΛΙΤΣΑΡΔΑΣ Δ.Ε. ΒΑΜΟΥ ΔΗΜΟΥ ΑΠΟΚΟΡΩΝΟΥ Π.Ε. ΧΑΝΙΩΝ

ΜΕΛΕΤΗΤΗΣ: ΑΝΑΓΝΩΣΤΟΠΟΥΛΟΣ ΝΙΚΟΣ – ΠΟΛΙΤΙΚΟΣ ΜΗΧΑΝΙΚΟΣ

ΤΟΠΟΓΡΑΦΙΚΟ ΔΙΑΓΡΑΜΜΑ

ΚΛΙΜΑΚΑ: 1:500 ΔΕΚΕΜΒΡΙΟΣ 2017

T1