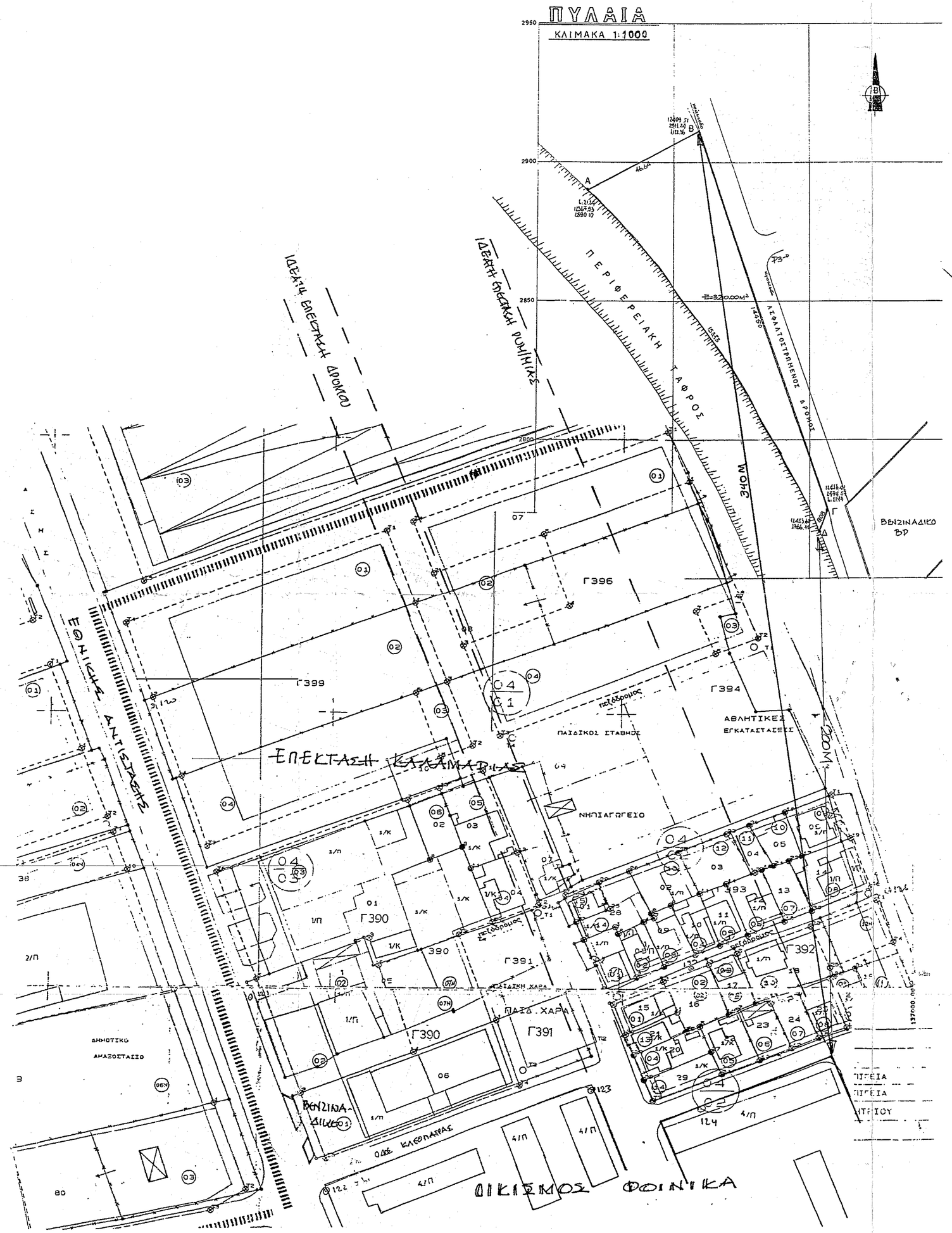

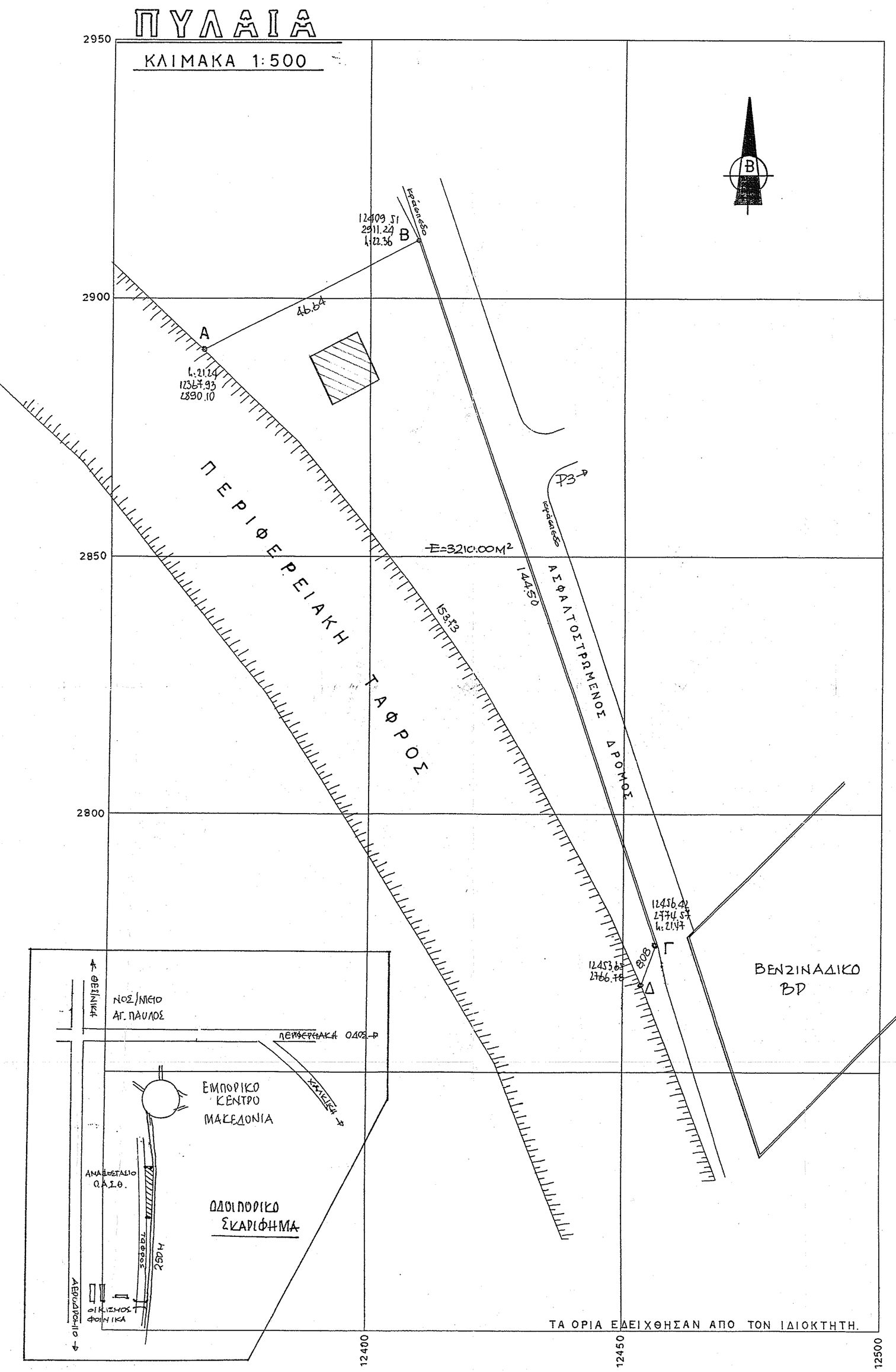

ΣΤΟΙΧΕΙΑ ΕΡΕΥΝΗΣ ΙΔΙΩΤΗ ΜΗΧΑΝΙΚΟΥ

ΟΡΟΙ ΔΟΜΗΣΗΣ: ΕΚΤΟΣ ΣΧΕΔΙΟΥ ΕΝΤΟΣ ΖΩΝΗΣ

ΟΡΙΑ ΟΙΚΟΠΕΔΟΥ: Α.Β.Γ.Δ.Α. ΑΡ.ΦΥΛΛΟΥ: Ο.Τ.:
Δ/ΤΑ ΡΥΜΟΤΟΜΙΑΣ: ΦΕΚ 270Δ/31-5-85
ΕΛΑΧΙΣΤΑ ΟΡΙΑ: ΠΡΟΣΩΠΟ: ΕΜΒΑΔΟ: 2000 μ²
ΠΑΡΕΚΚΛΗΣΗ:
ΑΠΟΣΤΑΣΕΙΣ ΑΠΟ ΟΡΙΑ: 5 μ. ΠΟΣΟΣΤΟ ΚΑΛΥΨΗΣ:
ΟΡΟΦΟΙ: 2 ΥΨΟΣ: 7,50 μ: ΣΥΝΤ.ΔΟΜΗΣΗΣ: 200 μ² Σ.Ο.:

ΠΡΑΞΕΙΣ ΤΑΚΤΟΠΟΙΗΣΗΣ:

1. ΔΕΝ ΥΠΑΡΧΟΥΝ
2. ΥΠΑΡΧΟΥΝ
   ΥΠΟΧΡΕΩΣΕΙΣ ΟΙΚΟΠΕΔΟΥ:
   Α. ΠΡΟΣΚΥΡΩΣΕΙΣ:
   Β. ΑΝΑΛΟΓΙΣΜΟΙ:

ΑΡΤΙΟΤΗΤΑ-ΟΙΚΟΔΟΜΗΣΙΜΟΤΗΤΑ:

1. ΕΙΝΑΙ ΜΕ ΤΑ ΠΑΓΙΑ ΟΡΙΑ ΑΡΤΙΟΤΗΤΑΣ. ΑΡ. ΣΥΜΒΟΛΑΙΟΥ:
2. ΕΙΝΑΙ ΜΕ ΤΑ ΚΑΤΑ ΠΑΡΕΚΚΛΗΣΗ ΟΡΙΑ.
   ΜΗ ΑΡΤΙΟ ΚΑΙ ΟΙΚΟΔΟΜΗΣΙΜΟ ΚΑΤ' ΕΞΑΙΡΕΣΗ ΜΕ ΤΟ ΑΡΘΡΟ 25 ΤΟΥ Ν.1337/83. ΑΡ.ΣΥΜΒΟΛΑΙΟΥ:
   ΣΥΜΒΟΛΑΙΑ ΚΑΤΑ ΠΑΡΕΚΚΛΗΣΗ ΟΜΟΡΩΝ ΟΙΛΟΠΕΔΩΝ:

ΛΕΠΤΟΜΕΡΗΣ ΚΑΘΟΡΙΣΜΟΣ ΡΥΜΟΤΟΜΙΑΣ:

ΕΜΒΑΔΟ ΟΙΚΟΠΕΔΟΥ: Ε= 3210 μ²

ΠΡΟΣΔΙΟΡΙΣΜΟΣ ΑΦΕΤΗΡΙΑΣ ΥΨΟΥΣ:

Α. ΥΨΟΜΕΤΡΑ ΚΟΡΥΦΩΝ ΠΟΛΥΓΩΝΟΥ: ΥΑ= ΥΒ= ΥΓ= ΥΔ=
Β. ΤΟ ΕΔΑΦΟΣ ΕΙΝΑΙ ΕΠΙΠΕΔΟ ΧΩΡΙΣ ΥΨΟΜΕΤΡΙΚΕΣ ΔΙΑΦΟΡΕΣ
Γ. ΑΠΟΤΥΠΩΣΗ ΔΕΝΤΡΩΝ ΠΟΥ ΔΕΝ ΠΡΟΣΤΑΤΕΥΟΝΤΑΙ ΑΠΟ ΤΗ ΔΑΣΙΚΗ ΝΟΜΟΘΕΣΙΑ ΑΛΛΑ ΑΠΟ ΤΟ Ν.1337/83 ΑΡΘΡΟ 40.

ΔΗΛΩΣΗ ΥΛΟΠΟΙΗΣΗΣ ΟΡΙΩΝ:

Ο ΥΠΟΓΕΓΡΑΜΜΕΝΟΣ ΙΔΙΟΚΤΗΤΗΣ ΤΟΥ ΟΙΚΟΠΕΔΟΥ ΠΟΥ ΦΑΙΝΕΤΑΙ ΣΤΟ ΔΙΑΓΡΑΜΜΑ ΜΕ ΤΑ ΣΤΟΙΧΕΙΑ Α.Β.Γ. Δ..... ΔΗΛΩΝΩ ΟΤΙ ΤΑ ΟΡΙΑ ΠΟΥ ΕΧΩ ΥΛΟΠΟΙΗΣΕΙ Σ'ΑΥΤΟ ΕΙΝΑΙ ΤΑ ΟΡΘΑ.

Ο ΔΗΛΩΝ

ATOM ENGINEERING CONSTRUCTION CONSULTANCY SERVICES
Γ.Στ.Χοτζόγλου Μηχανολόγος Μηχ/κός, Ενεργειακός Μηχ/κός Αρ. Μητρώου. ΤΕΕ 68424
Κυζίκου 34 - Κ. Τούμπα Θεσσαλονίκη, τ.κ 54 454 Τηλ:2310-947128 Fax:2310-953889 mob.6977332830
E- mail: atom1995@otenet.gr

ΕΡΓΟΔΟΤΗΣ : ΛΕΝΤΕΡΗΣ ΑΛΕΞΑΝΔΡΟΣ & ΛΕΝΤΕΡΗΣ ΧΡΗΣΤΟΣ

ΕΡΓΟ : ΔΙΩΡΟΦΗ ΟΙΚΟΔΟΜΗ ΜΕ ΥΠΟΓΕΙΟ, ΒΟΘΡΟ ΚΑΙ ΣΤΕΓΗ

ΘΕΣΗ : ΠΟΣΕΙΔΩΝΟΣ - ΠΥΛΑΙΑ (ΕΚΤΟΣ ΣΧΕΔΙΟΥ ΕΝΤΟΣ ΖΩΝΗΣ)

ΜΕΛΕΤΗΤΗΣ : ΜΑΡΟΥΛΗΣ ΑΠΟΣΤΟΛΟΣ

ΘΕΜΑ : ΤΟΠΟΓΡΑΦΙΚΟ ΔΙΑΓΡΑΜΜΑ

Αριθ. Σχεδίου

ΚΛΙΜΑΚΑ : 1: 500

ΧΡΟΝΟΣ ΜΕΛΕΤΗΣ : Απρίλιος 2004

ΣΦΡΑΓΙΔΑ & ΥΠΟΓΡΑΦΗ ΜΕΛΕΤΗΤΗ

ΔΟΥΛΓΕΡΙΔΗΣ ΕΥΣ. ΠΑΝΑΓΙΩΤΗΣ
ΠΟΛΙΤΙΚΟΣ ΜΗΧΑΝΙΚΟΣ Α.Π.Θ.
Α.Μ. Τ.Ε.Ε. 70339
ΒΑΓΓΕΛΗ 6 - ΤΗΛΕΦ. 425.404
ΘΕΣΣΑΛΟΝΙΚΗ - ΑΦΜ: 035664590
ΔΟΥ: ΣΤ. ΘΕΣΣΑΛΟΝΙΚΗΣ

ΔΑΣΑΡΧΕΙΟ ΘΕΣΣΑΛΟΝΙΚΗΣ
Συνημμένο στο με αριθμ. 2668/25-5-2004 εγγραφό μας.
Ο Δασάρχης
Σπυρος Κοιζαρίδης
Δασοπόνος με βαθμό Δ/ντή