ΘΕΩΡΗΣΗ

Το παρόν τοπογραφικό διάγραμμα
θεωρείται και επισυνάπτεται στο υπ' αριθμ.
4111/18-09-2018 έγγραφό μας του
οποίου αποτελεί στο εξής αναπόσπαστο μέρος

Χανιά 18-09-2018 Ο Εισηγητής	Χανιά 18-09-2018 Η Δ/ντρια Δασών Χανίων
Ι.Φωτάκης	Πολ. Σκλαβάκη

ΚΩΔΙΚΟΣ ΕΜΒΑΔΟ Εκ= 2468.12 μ²

ΚΟΡΥΦΕΣ	Χ	Υ	ΠΛΕΥΡΕΣ
1	524362.672	3984833.484	8.37
2	524361.031	3984826.248	6.65
3	524358.185	3984815.259	11.02
4	524356.146	3984808.288	6.33
5	524353.923	3984799.488	8.33
6	524348.525	3984780.893	9.62
7	524344.078	3984763.038	8.29
8	524338.239	3984676.628	8.61
9	524331.700	3984670.360	8.53
10	524326.858	3984668.147	4.84
11	524322.077	3984667.389	3.01
12	524318.289	3984667.792	3.44
13	524316.462	3984673.212	7.45
14	524316.603	3984680.899	7.84
15	524318.708	3984688.448	12.47
16	524319.370	3984700.908	10.48
17	524318.028	3984710.093	6.22
18	524313.010	3984725.537	8.82
19	524310.881	3984733.922	11.86
20	524320.200	3984741.213	4.12
21	524324.316	3984741.137	7.53
22	524331.488	3984740.516	8.36
23	524338.853	3984738.389	4.87
24	524344.389	3984738.836	6.13
25	524350.250	3984737.769	6.13
26	524356.629	3984736.907	6.66

ΔΗΛΩΣΗ ΜΗΧΑΝΙΚΟΥ Ν. 651/77

Το απεικονιζόμενο γήπεδο με όρια τα 1,2,3,.....,25,26,1
εμβαδού 2468.12μ2 ιδιοκτησίας Δαμανάκη Ιωσήφ
ευρίσκεται στην θέση "ΣΤΡΙΦΟΛΕ" της κτηματικής Περιφέρειας
της Τ.Κ. Σκαλωτής, Δημοτικής Ενότητας Σφακίων, Δημοτικής και
κατά σύστημα οικισμού, κατά Ζ.Ο.Ε. και κατά NATURA 2000
σε Εθνικό Σύστημα Διαχείρισης (ΕΣΔ) με κωδικό GR4340012.
Το παραπάνω είναι μη όροφο και μη οικοδομήσιμο στερεώνα
με τα ισχύοντα πολεοδομικά διατάγματα.

Ρέθυμνο 23-04-2018 Ο Δηλών

Αρτιότητα : 10000 μ2 για γήπεδα που έχουν δημιουργηθεί μετά τη
31-03-2011 (αρθρο 9 παρ 2α ΝΟμοΣ 3937/2011 ΦΕΚ 60Α/31-0
: 25μ. πρόσωπο για οικόπεδα που έχουν δημιουργηθεί μετά
31-12-2003 (αρθρο 10 παρ 1α ΝΟμοΣ 3212/03 ΦΕΚ 308Α/31-1
: κατ' εξαίρεση όρια και οικοδομήσιμα θεωρούνται τα οικόπεδ
με εμβαδόν τουλάχιστον 4000μ2 τα οποία κατά την δημοσίευ
Ν. 3937/2011 ήταν όρια και οικοδομήσιμα σύμφωνα με τα σε
πολεοδομικά διατάγματα.

ΟΡΟΙ ΔΟΜΗΣΗΣ (Π.Δ 24/5/85 ΦΕΚ 270Δ 31/5/85) και τα τροποποιητικά του
Συντ.Δόμησης :0.2
Συντ.Κάλυψης :0.1
Υψος :7.5 μ
Ορόφοι :2
Μέγιστη Δόμηση 200 μ2 για γήπεδα εμβαδού μέχρι 4000 μ2 (κατωτατα)

4000 έως 8000 200+(Ε-4000) x 0.02
> 8000 280+(Ε-8000) x 0.01

1200-2000 $150+\frac{E-1200}{16}$ μ2

750-1200 $100+\frac{E-750}{9}$ μ2

ΠΑΡΑΤΗΡΗΣΕΙΣ

- Τα όρια του ακινήτου και οι συνοριακοί υποδείχθηκαν
επι τόπου από τον ιδιοκτήτη με αποκλειστική ευθύνη του αυτόν.
- Οι συντεταγμένες του τετραγωνισμού του διαγράμματος
συνδέονται σε κρατικό σύστημα συντεταγμένων (ΕΓΣΑ 87).
- Το εμβαδόν του ακινήτου υπολογίστηκε αναλυτικά με βάση
τον τύπο Ε=1/2 Σ(Υι-1-Υι+1)
Από το παραπάνω δεν δεσμεύεται πιθανές υφιστάμενες ρέμα.
Από το παραπάνω δεν δεσμεύεται ρέμα.
- Ελαχιστη από την αρχαιολογία στην ευρύτερη περιοχή.
- Εκτος από την Διεύθυνση Δασών.
- Εκτος από Διεύθυνση Γεωργίας.
- Απόσταση από πλησιέστερο 1800μ.

ΑΠΟΣΠΑΣΜΑ ΧΑΡΤΗ ΓΥΣ 953/02 9520/08 ΚΛ 1:5000

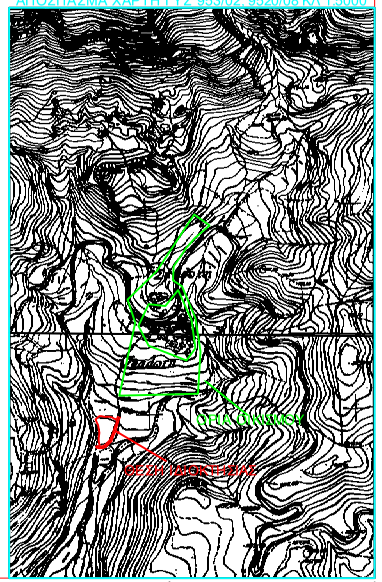

ΓΡΑΦΕΙΟ ΜΕΛΕΤΩΝ ΕΡΓΩΝ ΥΠΟΔΟΜΗΣ
ΞΕΖΩΝΑΚΗΣ ΣΤΕΛΙΟΣ ΤΟΠΟΓΡΑΦΟΣ ΜΗΧΑΝΙΚΟΣ Ε.Μ.Π

ΠΑΠΑΝΑΣΤΑΣΙΟΥ 3Α ΡΕΘΥΜΝΟ Τ.Κ 74100
ΤΗΛ. 2831027619 ΦΑΞ 2831040620 email: sxezon@otenet.gr

ΘΕΜΑ

ΤΟΠΟΓΡΑΦΙΚΟ ΔΙΑΓΡΑΜΜΑ

ΕΡΓΟΔΟΤΗΣ

ΔΑΜΑΝΑΚΗΣ ΙΩΣΗΦ

ΘΕΣΗ ΓΗΠΕΔΟΥ

ΔΗΜΟΣ ΣΦΑΚΙΩΝ
ΔΗΜΟΤΙΚΗ ΕΝΟΤΗΤΑ ΣΦΑΚΙΩΝ
Τ.ΚΟΙΝΟΤΗΤΑ ΣΚΑΛΩΤΗΣ
ΤΟΠΩΝΥΜΙΟ ΣΤΡΙΦΟΛΕ

ΚΛΙΜΑΚΑ 1/200	ΕΜΒΑΔΟ: 2468.12μ2
ΗΜΕΡΟΜΗΝΙΑ ΑΠΡΙΛΙΟΣ 2018	ΑΡΧΕΙΟ ΗΥ ΜΕΛΕΤΕΣ 2018/ΜΑΡΤΙΟΣ/ΔΑΜΑΝΑΚΗΣ ΜΑΝΟΛΗΣ ΠΑΡΑΔΟΤΕΑ/ΣΤΡΙΦΟΛΕ

ΣΥΝΤΑΞΑΣ