

ΚΑΤ.	ΑΝΤ.	ΕΥΡ.
1	1	1
2	2	2
3	3	3
4	4	4
5	5	5
6	6	6
7	7	7
8	8	8
9	9	9
10	10	10
11	11	11
12	12	12
13	13	13
14	14	14
15	15	15
16	16	16
17	17	17
18	18	18
19	19	19
20	20	20
21	21	21
22	22	22
23	23	23
24	24	24
25	25	25
26	26	26
27	27	27
28	28	28
29	29	29
30	30	30
31	31	31
32	32	32
33	33	33
34	34	34
35	35	35
36	36	36

ΠΡΟΩΠΗΜΑ

ΟΜΟΙΟΜΟΡΦΗ

Το παρόν σχέδιο αποτελεί την ομοιομορφία της μετρήσιμης οδοφωτοστατικής καταστάσεως του οδικού χώρου, όπως αυτή έχει καταγραφεί με τη βοήθεια των αεροφωτογραμμικών μέσων, σύμφωνα με τα προβλεπόμενα του Κ.Α.Ε. Διατάξεως 2/2004 (Φ.Ε.Κ. 228/2004) και του Κ.Α.Ε. Διατάξεως 2/2007 (Φ.Ε.Κ. 228/2007).

Το παρόν σχέδιο αποτελεί την ομοιομορφία της μετρήσιμης οδοφωτοστατικής καταστάσεως του οδικού χώρου, όπως αυτή έχει καταγραφεί με τη βοήθεια των αεροφωτογραμμικών μέσων, σύμφωνα με τα προβλεπόμενα του Κ.Α.Ε. Διατάξεως 2/2004 (Φ.Ε.Κ. 228/2004) και του Κ.Α.Ε. Διατάξεως 2/2007 (Φ.Ε.Κ. 228/2007).

Το παρόν σχέδιο αποτελεί την ομοιομορφία της μετρήσιμης οδοφωτοστατικής καταστάσεως του οδικού χώρου, όπως αυτή έχει καταγραφεί με τη βοήθεια των αεροφωτογραμμικών μέσων, σύμφωνα με τα προβλεπόμενα του Κ.Α.Ε. Διατάξεως 2/2004 (Φ.Ε.Κ. 228/2004) και του Κ.Α.Ε. Διατάξεως 2/2007 (Φ.Ε.Κ. 228/2007).

ΕΠΙΧΕΙΡΗΣΙΑ	
ΕΠΙΧΕΙΡΗΣΙΑ	ΕΠΙΧΕΙΡΗΣΙΑ
ΕΠΙΧΕΙΡΗΣΙΑ	ΕΠΙΧΕΙΡΗΣΙΑ
ΕΠΙΧΕΙΡΗΣΙΑ	ΕΠΙΧΕΙΡΗΣΙΑ

ΔΙΑΚΟΤΗΤΗΣ ΚΑΡΠΟΧΟΡΜΟΙ ΝΙΚΟΛΑΟΥ ΠΑΠΑΔΗΦΟΡΑΚΗ

ΤΙΤΛΟΣ ΤΟΠΟΓΡΑΦΙΚΟ ΔΙΑΓΡΑΜΜΑ

ΕΞΕΛΙΧΘΕΝ ΚΑΜΑΚΑ 1:200

ΥΠΟΥΡΓΕΙΟ ΣΥΡΡΑΦΙΣ

Α-1 ΕΡΕΥΝΑ

Α-1 ΕΡΕΥΝΑ

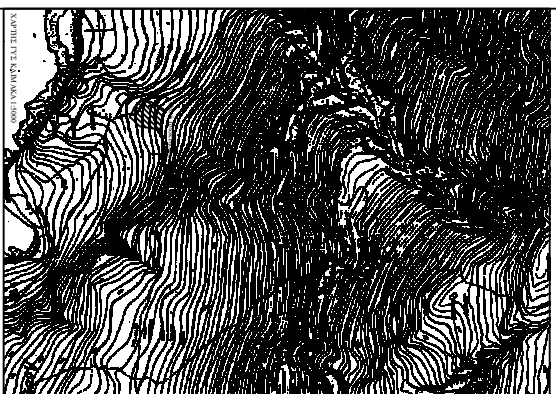

ΤΕΧΝΙΚΟ ΓΡΑΦΕΙΟ

Βασιλειανδράκης Βασίλης Πτυχ. Πολιτικός Μηχ. Τ.Ε.
 Ζαφειράκης Μουτσός Πολιτικός Μηχανικός Α.Π.Θ.

ΕΠΙΧΕΙΡΗΣΙΑ: ΚΑΜΑΚΑ 1:200

ΕΠΙΧΕΙΡΗΣΙΑ: ΚΑΜΑΚΑ 1:200

ΕΠΙΧΕΙΡΗΣΙΑ: ΚΑΜΑΚΑ 1:200

ΕΠΙΧΕΙΡΗΣΙΑ: ΚΑΜΑΚΑ 1:200