

ΟΡΙΣΜΟΣ ΤΕΡΜΗΝΩΝ: Ισογειο το Π.Δ. 244-86 (Π.Δ. 3-86) και, προαιρετικά με
 με το Π.Δ. 20-86 (Π.Δ. 4-86), με το Π.Δ. 14-87 (Π.Δ. 13-87)
 με το Π.Δ. 25-89 (Π.Δ. 23-89), με το Π.Δ. 4-1-2011 (Π.Δ. 299-ΑΔΠ(1-11))

Το έργο του σκοπού της μελέτης αναλαμβάνεται με Ν.Τ.Α. αριθμ.
 42317, 6-6-87 & 217 / 2-2-88 (αναπόδεικτο) Μεταγενέστερα
 Δήλωση υποβολής (αριθμ. 1001/12
 Δήλωση υποβολής: 19/12

ΠΡΟΒΛΗΤΙΚΟΙ ΤΥΠΟΙ: 2/50
 Πλάτος οδού: 7,50μ
 Πλάτος πεζοδρομίου: 2,00μ

Το έργο προβλέπεται να κατασκευαστεί με 2001 μ. μήκος οδού, 1,0 μ. έκτασης και 70 %
 240 μ. έκτασης και 70 % έκτασης. Η έκταση της οδού είναι 1400 μ.
 Η έκταση των πεζοδρομίων είναι 2800 μ. Η έκταση των πεζοδρομίων είναι 2800 μ.
 Η έκταση των πεζοδρομίων είναι 2800 μ. Η έκταση των πεζοδρομίων είναι 2800 μ.

ΕΙΣΗΓΗΤΙΚΟ

Εξέδωσαν έγκριση με αριθμ. 19/24.1, 10/10/11, Η.Τ. 141/2012

Εξέδωσαν έγκριση με αριθμ. 19/24.1, 10/10/11, Η.Τ. 141/2012

Εξέδωσαν έγκριση με αριθμ. 19/24.1, 10/10/11, Η.Τ. 141/2012

ΠΡΟΒΛΗΤΙΚΟΙ ΤΥΠΟΙ	
ΑΝΤΙΚΕΙΜΕΝΟ	ΕΚΤΑΣΗ (μ.²)
Οδός	1400,00
Πεζοδρόμιο	2800,00
Σύνολο	4200,00

ΠΡΟΒΛΗΤΙΚΟΙ ΤΥΠΟΙ	
ΑΝΤΙΚΕΙΜΕΝΟ	ΕΚΤΑΣΗ (μ.²)
Οδός	1400,00
Πεζοδρόμιο	2800,00
Σύνολο	4200,00

ΠΡΟΒΛΗΤΙΚΟΙ ΤΥΠΟΙ	
ΑΝΤΙΚΕΙΜΕΝΟ	ΕΚΤΑΣΗ (μ.²)
Οδός	1400,00
Πεζοδρόμιο	2800,00
Σύνολο	4200,00

ΠΛΑΝΙΣΜΟΣ

Το έργο του σκοπού της μελέτης αναλαμβάνεται με Ν.Τ.Α. αριθμ.
 42317, 6-6-87 & 217 / 2-2-88 (αναπόδεικτο) Μεταγενέστερα
 Δήλωση υποβολής (αριθμ. 1001/12
 Δήλωση υποβολής: 19/12

ΕΠΙΘΕΣΗ ΠΛΑΝΙΣΜΟΥ	ΚΑΜΑΡΑΚΑ 1 2500
ΚΑΜΑΡΑΚΑ 1 2500	ΚΑΜΑΡΑΚΑ 1 2500
ΚΑΜΑΡΑΚΑ 1 2500	ΚΑΜΑΡΑΚΑ 1 2500

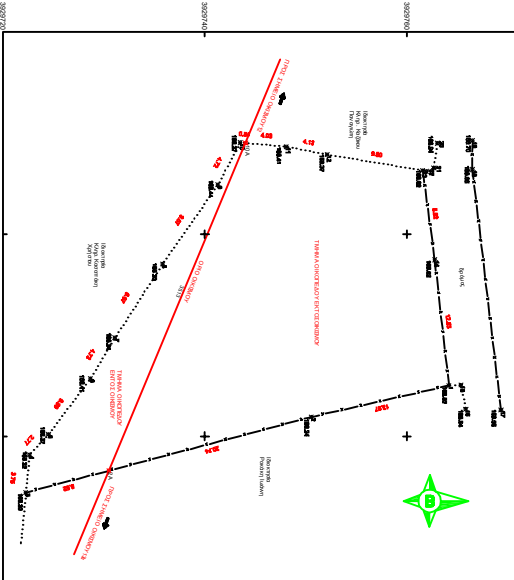

Ιδιοκτήτης	Πατριστευτική Νικόλαος του Ανδρέα
Έργο	Τοπογραφικό σχέδιο οικόπεδου
Θέση	"Κριός" του οικισμού Σιερρών της Τ.Κ. Σιερρών της Δ.Ε. Ακρωτηρίου του Δήμου Χανίων της Π.Ε. Χανίων
Μελετήτης	Πατριστευτικός Μάριος Γεωργίου Μηχανικός
Χρονός πλάτης	Ιούλιος 2018
Κλίμακα	1 / 200
Υπογραφή - σφραγίδα	