

ΑΝΑΛΥΣΗ ΕΠΙΧΕΙΡΗΣΗΣ ΑΓΡΟΤΕΜΑΧΙΟΥ

Σημ.	X	Y
1	30244.900	4320514.66
2	30247.910	4320508.67
3	30247.910	4320488.67
4	30248.905	4320483.69
5	30249.401	4320484.49
6	30249.401	4320483.83
7	30249.401	4320483.83
8	30249.401	4320483.83
9	30249.401	4320483.83
10	30249.401	4320483.83
11	30249.401	4320483.83
12	30249.401	4320483.83
13	30249.401	4320483.83
14	30249.401	4320483.83
15	30249.401	4320483.83
16	30249.401	4320483.83
17	30249.401	4320483.83
18	30249.401	4320483.83
19	30249.401	4320483.83
20	30249.401	4320483.83
21	30249.401	4320483.83
22	30249.401	4320483.83
23	30249.401	4320483.83
24	30249.401	4320483.83
25	30249.401	4320483.83
26	30249.401	4320483.83
27	30249.401	4320483.83
28	30249.401	4320483.83
29	30249.401	4320483.83
30	30249.401	4320483.83

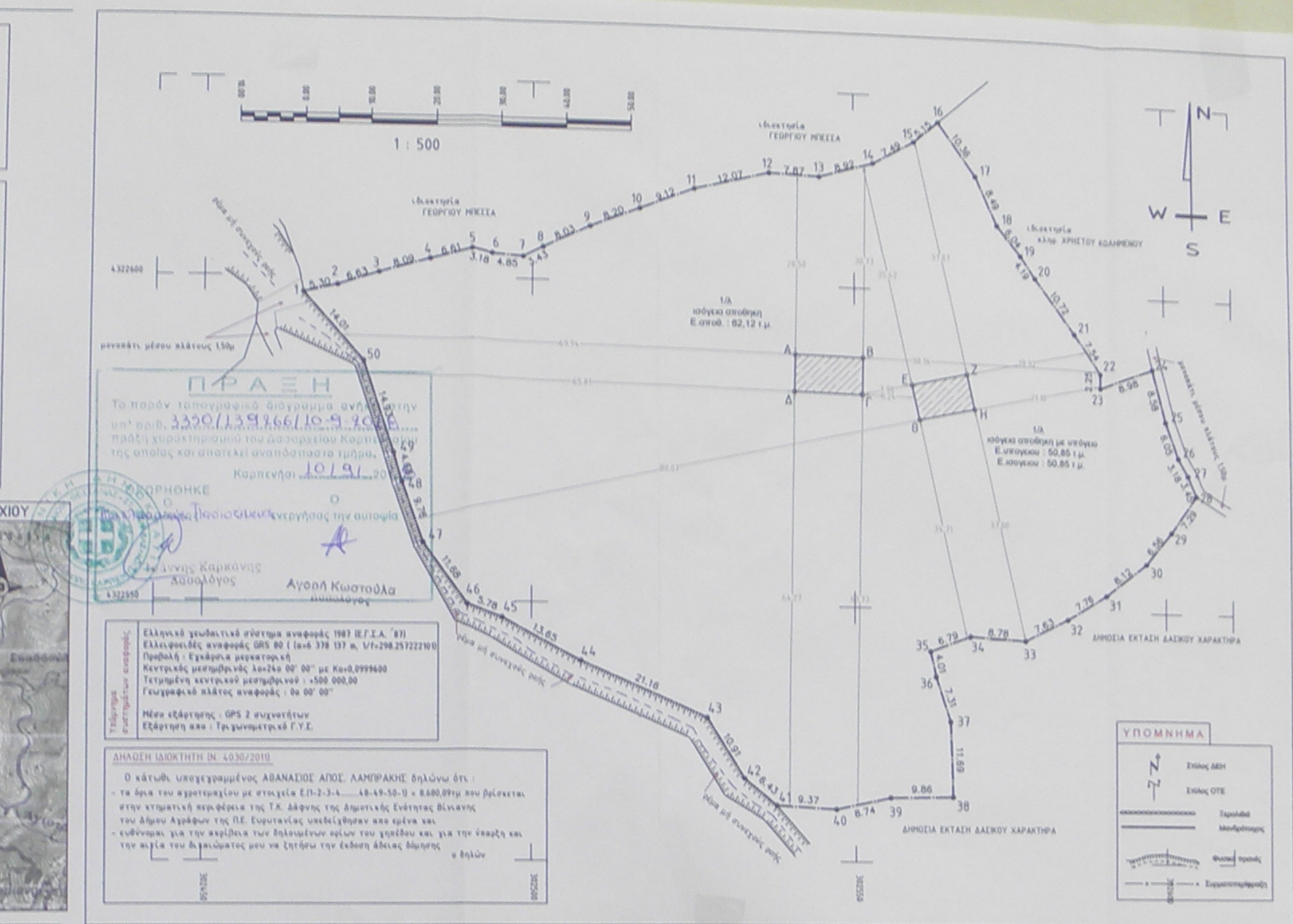

Θεωρητικές - Περιγραφικές

Τεχνικό γραφείο Πέτρου Θεοφ. Κούτσικου

ΠΟΛΙΤΙΚΟΥ ΜΗΧΑΝΙΚΟΥ Τ.Ε.Ε.Δ.Ε.

Επιμέλεια: Πέτρος Θεοφ. Κούτσικος

Επίσημο: **Τοπογραφική Αποτύπωση Αγροτεμαχίου**

Επιμέλεια: **κ.λπ. ΛΑΜΠΡΑΚΗ ΑΠΟΣΤΟΛΟΥ**

Αρ. Σχεδίου: **201508201Δ21**



ΚΟΥΤΣΙΚΟΣ ΠΕΤΡΟΣ

ΠΟΛΙΤΙΚΟΣ ΜΗΧΑΝΙΚΟΣ Τ.Ε.Ε.Δ.Ε.

ΑΔΜΗ 102387342 ΔΟΥ ΚΑΡΔΙΤΣΙΟΥ

ΕΠΙΣΤΑΣΗ ΑΓΡΟΤΕΜΑΧΙΟΥ

ΕΠ-2-3-4-5-6-7-8-9-10-11-12-13-14-15-16-17-18-19-20-21-22-23-24-25-26-27-28-29-30

45-46-47-48-49-50-51-52-53-54-55-56-57-58-59-60-61-62-63-64-65-66-67-68-69-70-71-72-73-74-75-76-77-78-79-80-81-82-83-84-85-86-87-88-89-90-91-92-93-94-95-96-97-98-99-100

ΑΔΜΗ ΜΗΧΑΝΙΚΟΥ Ν. 45/77

Απόλυτο σύστημα με το ύψος π.α. το υψόμετρο με σφαιρικό (ΕΠ-2-3-4-5-6-7-8-9-10-11-12-13-14-15-16-17-18-19-20-21-22-23-24-25-26-27-28-29-30-31-32-33-34-35-36-37-38-39-40-41-42-43-44-45-46-47-48-49-50-51-52-53-54-55-56-57-58-59-60-61-62-63-64-65-66-67-68-69-70-71-72-73-74-75-76-77-78-79-80-81-82-83-84-85-86-87-88-89-90-91-92-93-94-95-96-97-98-99-100)