

ΕΜΒΑΔΟΜΕΤΡΗΣΗ ΓΗΠΕΔΟΥ  
Με τις κορυφές των ορθογωνίων ενοστεταμένων των κορυφών του

ΣΗΜΕΙΟ	X	Y	ΜΗΚΟΣ
1	531027.05	5908840.65	8.36
2	531038.71	5908840.11	6.04
3	531032.72	5908835.34	8.63
4	531024.30	5908837.42	5.65
5	531018.75	5908836.36	10.75
6	531009.30	5908833.84	10.66
7	530997.75	5908831.25	6.47
8	530991.40	5908830.00	5.65
9	530985.65	5908828.95	10.75
10	530975.18	5908827.58	6.73
11	530968.60	5908826.20	15.34
12	530963.05	5908811.90	3.06
13	530961.88	5908809.08	7.08
14	530958.92	5908802.64	2.82
15	530958.53	5908799.85	6.84
16	530965.18	5908798.15	20.34
17	530985.10	5908794.05	2.97
18	530988.00	5908793.41	5.99
19	530993.79	5908793.10	6.87
20	531000.55	5908793.10	9.70
21	531009.72	5908796.27	11.04
22	531020.03	5908800.20	7.74
23	531016.11	5908806.88	6.82
24	531020.8	5908814.73	5.18
25	531017.05	5908816.20	10.92
26	531027.61	5908818.97	13.27
27	531036.51	5908822.19	2.94
28	531047.39	5908825.67	4.61
29	531047.00	5908830.26	3.31
30	531046.76	5908835.57	3.09
1	531047.05	5908840.65	

E = 1/2 Σ(Κ<sub>1</sub> + Κ<sub>2</sub>)ΔΧ<sub>1</sub> - W<sub>1</sub>-D

E = 241387 μ2

**ΥΠΟΜΝΗΜΑ**

1. Η ιδιοκτησία που φανίνεται στο παραπάνω διάγραμμα και συμβολίζεται με τα στοιχεία: (1,2,3,4,5,6,7,8,9,10,11,12,13,14,15,16,17,18,19,20,21,22,23,24,25,26,27,28,29,30) βρίσκεται στην θέση «ΑΜΜΟΥΤΣΕΣ» εκτός ορίων οικισμού ΑΡΧΟΝΤΙΚΗΣ Δήμου Λαττιάων Ν. Ρεθύμνου, έχει εμβαδόν 2413,87 μ2 και ανήκει στους Κ.Λ.ΜΟΥΣ ΜΙΧΑΗΛ ΤΖΙΡΑΚΗ.
2. Όροι δόμησης  
Π.Δ. της 24) 31/5/1985 (ΦΕΚ 270 Δ')
- Ελάχιστο εμβαδόν: 4000 μ2  
Μέγιστη κάλυψη: 10 %  
Συντελεστής δόμησης: 0,2 (μείνστο)  
Μέγιστο ύψος: 7,5 μ
3. Το οικοπέδο είναι κατά παρέκκλιση άρθρο και οικοδομήσιμο και μεταβιβάσιμο επίσης. Έχει υποδειχθεί έμβαση μεταξύ των σημείων 14 και 15 νοτιοδυτικά της ιδιοκτησίας.
4. Το διάγραμμα συντάχθηκε σύμφωνα με το Ν.651/77
5. Τα όρια τα ονόματα γειτόνων καθώς και δωλεια διάβαση απο ιδιοκτησία κ.λ.μ.ων Θεανώ Μοράκη υπεδείχθησαν από τους ιδιοκτήτες ακριβώς επι τόπου και με αποκλειστική τους εσθνη

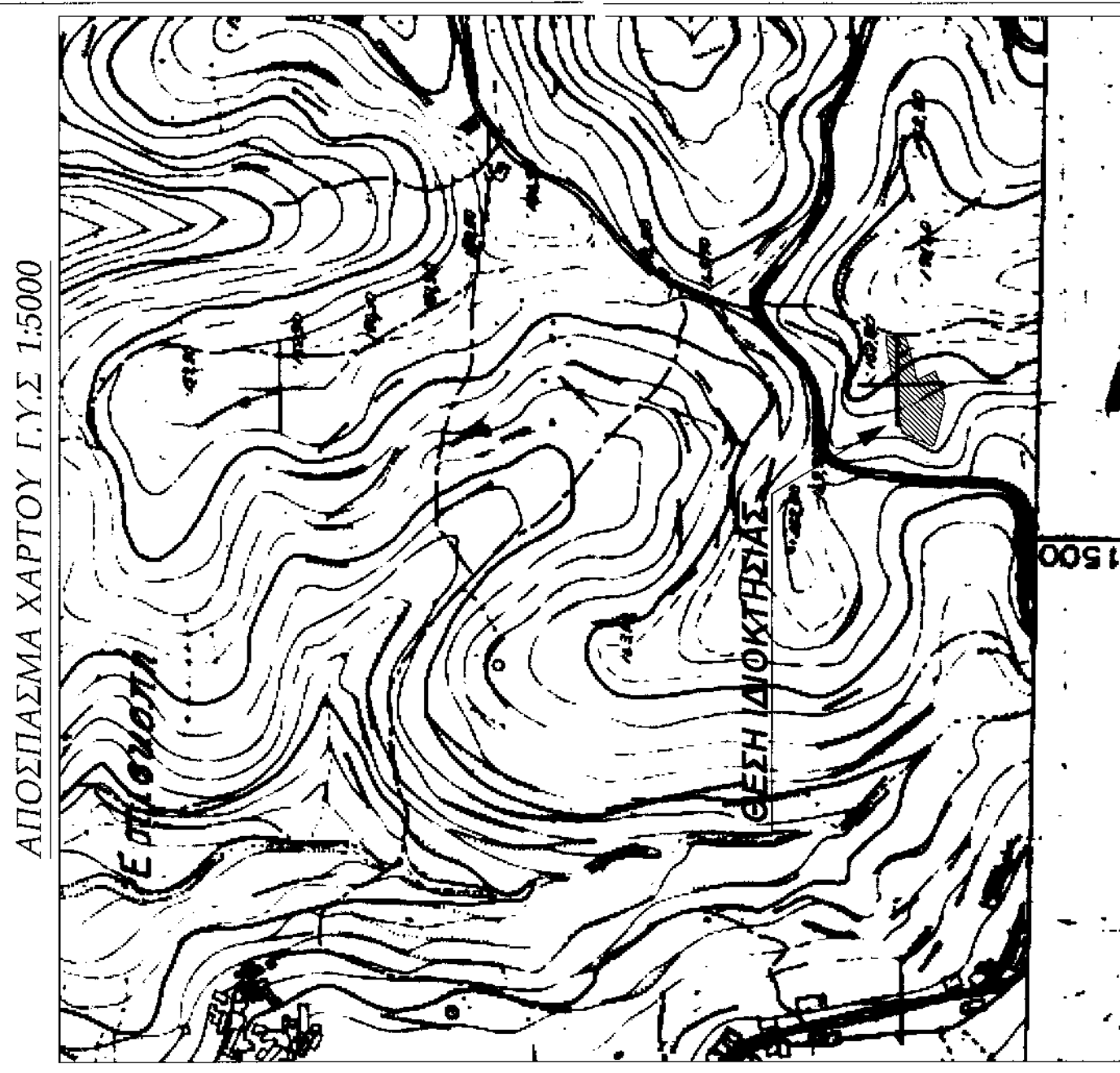

**domosynthesi®**  
Δημήτριος Μπικάκης  
Πολυώχης Πολιτικός Μηχανικός ΓΕ  
Τηλ: 2831061366 - 6973381781  
e-mail: domosynthesi@hotmail.com

Εργοδότης:  
**ΚΛ/ΜΟΙ ΤΖΙΡΑΚΗ ΜΙΧΑΗΛ**

Θέμα:  
**ΑΠΟΤΥΠΩΣΗ ΙΔΙΟΚΤΗΣΙΑΣ**

Κλίμακα:  
**1:200**

Θέση:  
**"Αμμούτσες" εκτός οικισμού Αρχοντικής Δήμου Λαττιάων Ν. Ρεθύμνου**

Μελετητής:  
**ΜΠΙΚΑΚΗΣ ΔΗΜΗΤΡΙΟΣ**  
Αριθμός Σχεδίου:  
**Τ1**

Θέμα Σχεδίου:  
**ΤΟΠΟΓΡΑΦΙΚΟ ΔΙΑΓΡΑΜΜΑ**

Χρόνος Μελέτης:  
**Οκτώβριος 2004**

Σφραγίδα:

Σφραγίδα: