

**1. ΣΚΟΠΟΣ ΤΗΣ ΜΕΛΕΤΗΣ**

Ο σκοπός της μελέτης είναι η εκπόνηση του επιχειρησιακού σχεδίου του έργου, σύμφωνα με τον Ν. 2201/1994 (Φ.Ε.Κ. 267/94) και τον Ν. 2266/2000 (Φ.Ε.Κ. 267/00).

**2. ΠΕΡΙΓΡΑΦΗ ΤΟΥ ΕΡΓΟΥ**

Το έργο αφορά την κατασκευή ενός κτιρίου με συνολική επιφάνεια 1.200 τ.μ. και ύψος 3 ορόφων. Το κτίριο θα κατασκευαστεί σύμφωνα με τον Ν. 2201/1994 (Φ.Ε.Κ. 267/94) και τον Ν. 2266/2000 (Φ.Ε.Κ. 267/00).

**3. ΟΡΓΑΝΙΣΜΟΣ ΤΗΣ ΜΕΛΕΤΗΣ**

Η μελέτη πραγματοποιήθηκε σύμφωνα με τον Ν. 2201/1994 (Φ.Ε.Κ. 267/94) και τον Ν. 2266/2000 (Φ.Ε.Κ. 267/00).

**4. ΠΡΟΒΛΗΤΑ ΟΙΚΟΝΟΜΙΚΩΝ ΔΕΔΟΜΕΝΩΝ**

Οι οικονομικοί υπολογισμοί του έργου είναι οι εξής:

Κόστος κατασκευής	1.200.000,00 €
Κόστος επίδοσης	100.000,00 €
Κόστος συντήρησης	50.000,00 €
Κόστος λειτουργίας	20.000,00 €
Κόστος απορριμμάτων	10.000,00 €
Κόστος ασφαλιστικών	5.000,00 €
Κόστος μεταφορών	5.000,00 €
Κόστος ενέργειας	5.000,00 €
Κόστος νερού	5.000,00 €
Κόστος τηλεφώνου	5.000,00 €
Κόστος άλλων υπηρεσιών	5.000,00 €
<b>Σύνολο</b>	<b>1.400.000,00 €</b>

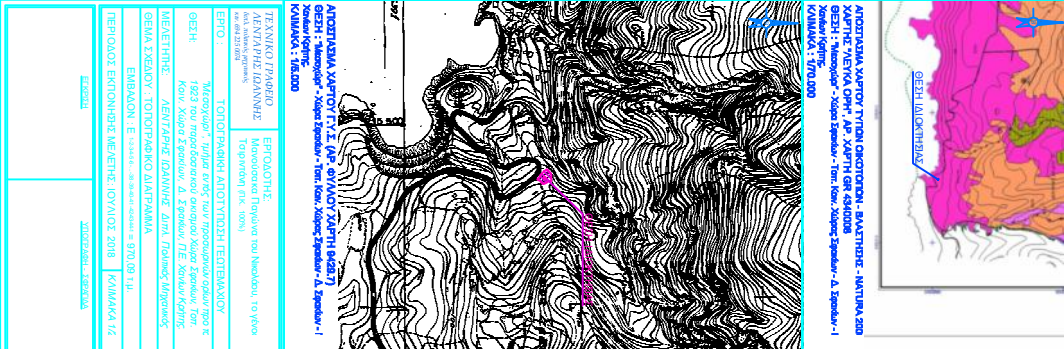

**ΑΝΤΙΣΤΑΣΙΑ ΧΑΡΤΟΥ ΠΡΟΣ ΠΛΗΡΗ ΣΧΗΜΑΤΟΛΟΓΗΝ ΕΡΓΟΥ**

ΑΝΤΙΣΤΑΣΙΑ ΧΑΡΤΟΥ ΠΡΟΣ ΠΛΗΡΗ ΣΧΗΜΑΤΟΛΟΓΗΝ ΕΡΓΟΥ

ΑΝΤΙΣΤΑΣΙΑ ΧΑΡΤΟΥ ΠΡΟΣ ΠΛΗΡΗ ΣΧΗΜΑΤΟΛΟΓΗΝ ΕΡΓΟΥ

ΑΝΤΙΣΤΑΣΙΑ ΧΑΡΤΟΥ ΠΡΟΣ ΠΛΗΡΗ ΣΧΗΜΑΤΟΛΟΓΗΝ ΕΡΓΟΥ