

ΤΕΧΝΙΚΟ ΓΡΑΦΕΙΟ ΤΣΟΥΚΝΑΚΗ - ΜΑΝΤΑΚΑ  
ΔΙΠΛΩΜ. ΠΟΛ. ΜΗΧ. ΕΘΝΙΚΟΥ ΜΕΤΣΟΒΙΟΥ ΠΟΛΥΤΕΧΝΕΙΟΥ  
ΛΑΣΙΘΙΟΥ & ΓΕΝΝΗΜΑΤΑ 1 72300 ΣΗΤΕΙΑ τηλ. 2843028144, fax 2843022524  
ΥΠΟΚΑΤΑΣΤΗΜΑ ΠΑΛΑΙΚΑΣΤΡΟΥ τηλ. & fax 2843061568  
e-mail : TSOUKNAK@OTENET.GR

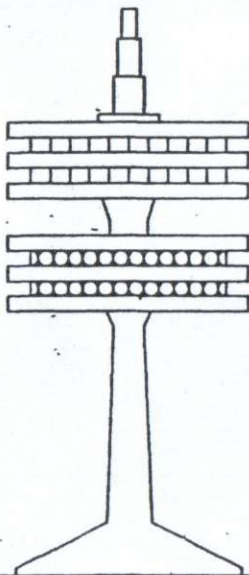

ΕΡΓΟ :

ΙΔΙΟΚΤΗΤΗΣ :

ΨΑΡΑΚΗΣ ΝΙΚΟΣ

ΘΕΣΗ :

ΣΚΟΠΗ Δ.ΣΗΤΕΙΑΣ

ΠΕΡΙΓΡΑΦΗ ΣΧΕΔΙΟΥ :

ΤΟΠΟΓΡΑΦΙΚΟ ΔΙΑΓΡΑΜΜΑ  
« ΓΑΠΑΝΟΥ ΚΕΦΑΛΙ »

ΑΡΙΘΜΟΣ ΣΧΕΔΙΟΥ :

A 1

ΚΛΙΜΑΚΑ :

1 : 500

ΗΜΕΡΟΜΗΝΙΑ :

ΔΕΚΕΜΒΡΙΟΣ 2008

ΜΕΛΕΤΗΘΗΚΕ

Ο ΜΗΧΑΝΙΚΟΣ

Β. Μάντακα - Τσουκνάκη

~~ΒΗΘΛΕΕΜ Κ. ΜΑΝΤΑΚΑ  
ΠΟΛΙΤΙΚΟΣ ΜΗΧΑΝΙΚΟΣ  
ΕΘΝΙΚΟΥ ΜΕΤΣΟΒΙΟΥ ΠΟΛΥΤΕΧΝΕΙΟΥ  
Αρ.Δ. Μηχανικού 57226  
Έτος Κτησ. Διπλ. 1989/90~~

ΣΧΕΔΙΑΣΤΗΚΕ

Β. Μάντακα - Τσουκνάκη

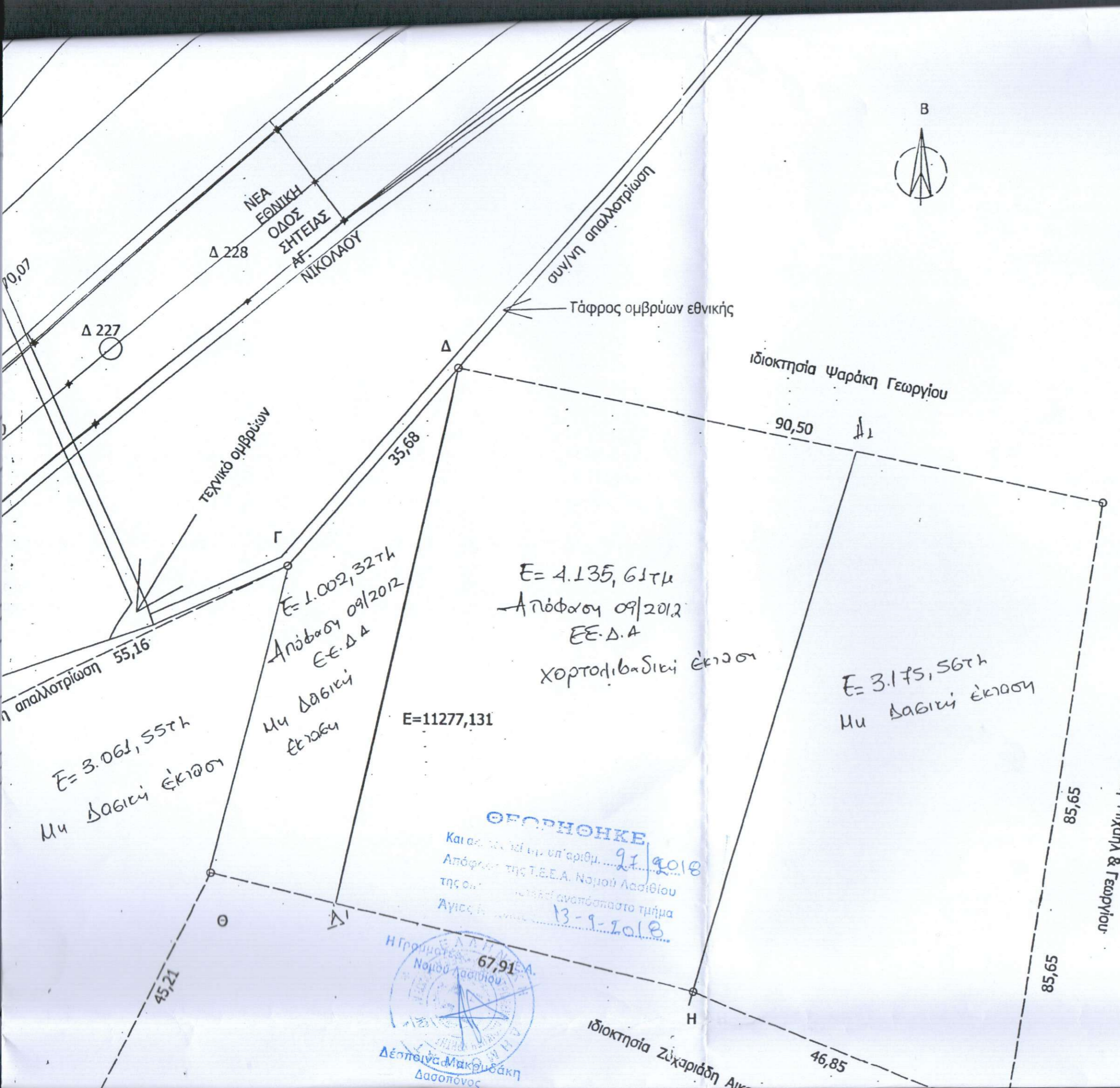

Δηλώνω ότι  
της ΔΕΗ υπ

Δηλώνω ότι  
τοπογραφικό  
τη μέτρηση.

**ΘΕΩΡΗΘΗΚΕ**  
Και σε μετρήσει υπ' αριθμ. 27/2018  
Απόφαση της Τ.Ε.Ε.Α. Νομού Λασιθίου  
της ομοτιμίας και αναπόσπαστο τμήμα  
Αγίας Παρασκευής 13-9-2018

