

4567380

ΥΠΟΜΝΗΜΑ ΣΥΜΒΟΛΙΣΜΟΥ	
	όριο ιδιοκτησίας
	μανδρότοιχος
	υπάρχον κτίριο
	συρματοπερίφραξη
	Πρανές
	Ισοϋψείς καμπύλες
	ΚΟΛΩΝΑ ΟΤΕ
	ΚΟΛΩΝΑ ΔΕΗ

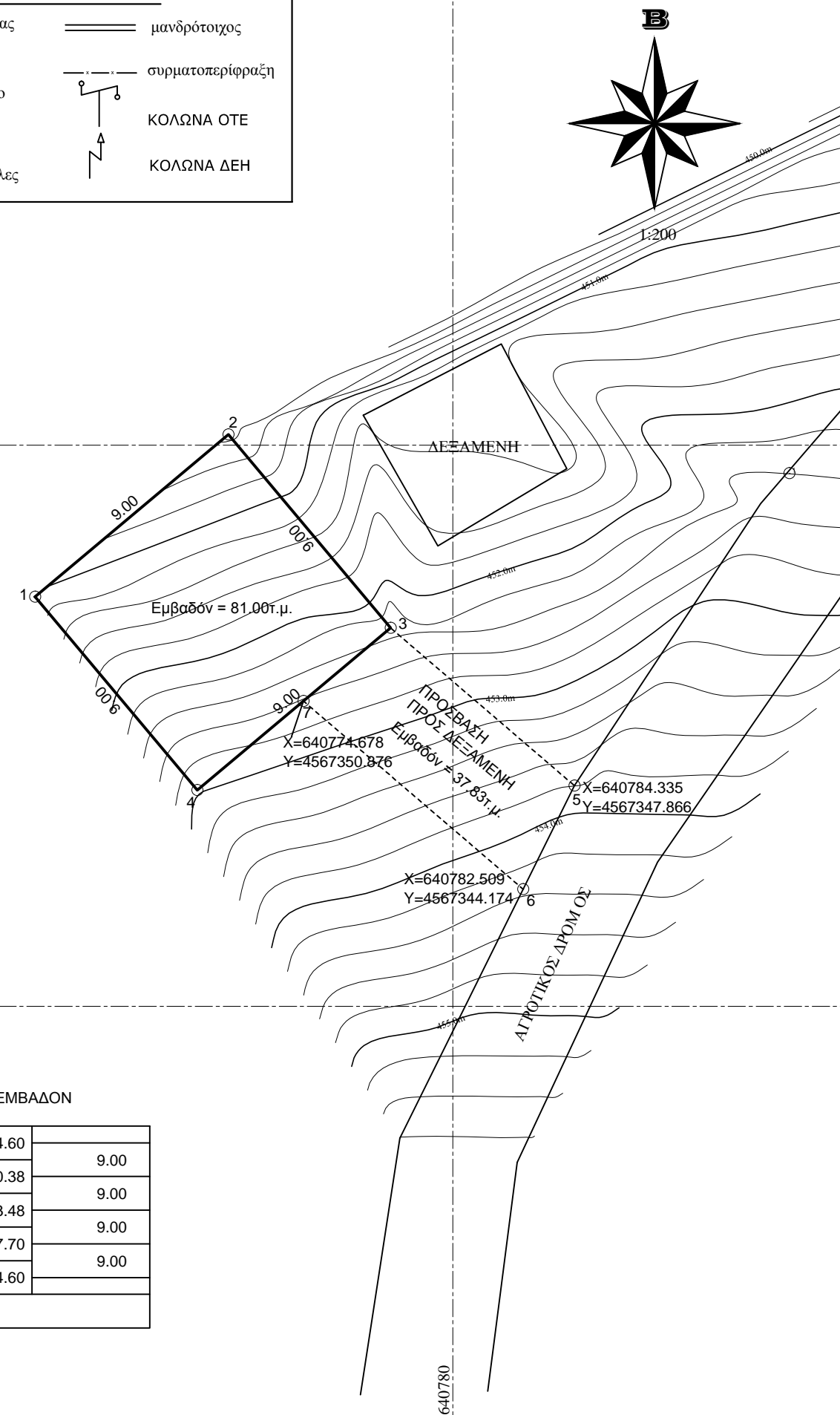

ΣΥΝ/ΝΕΣ ΤΕΜΑΧΙΟΥ - ΕΜΒΑΔΟΝ

1	640765.11	4567354.60	9.00
2	640772.00	4567360.38	9.00
3	640777.79	4567353.48	9.00
4	640770.89	4567347.70	9.00
1	640765.11	4567354.60	9.00
Εμβαδόν = 81.00τ.μ.			

ΕΜΒΑΔΟΝ ΤΕΜΑΧΙΟΥ με στοιχεία 1-2-3-4-1 = 81.00τ.μ.**ΠΑΡΑΤΗΡΗΣΕΙΣ**

1. Το διάγραμμα είναι ενταγμένο στο κρατικό σύστημα συντεταγμένων ΕΓΣΑ '87
2. Οι διαστάσεις και το εμβαδόν υπολογίσθηκαν αναλυτικά από τις συν/νες των κορυφών
3. Η εξάρτηση από το ΕΓΣΑ '87 πραγματοποιήθηκε με σύστημα GPS κάνοντας χρήση του Ελληνικού Συστήματος Εντοπισμού - HEPOS
4. Βρίσκεται εκτός περιοχής NATURA 2000 και εκτός ζωνών της συνθήκης RAMSAR.
5. Το αγροτεμάχιο απέχει 38 χλμ. από τη θάλασσα.

ΒΕΒΑΙΩΣΗ ΜΗ ΕΠΟΙΚΙΣΤΙΚΟΥ ΤΕΜΑΧΙΟΥ

Το τεμάχιο δεν είναι εποικιστικό (κληροτεμάχιο), δεν ανήκει σε καμία διανομή, δεν είναι παραχωρημένο από το Ελληνικό Δημόσιο και δεν διέπεται από τις διατάξεις περί εποικιστικής νομοθεσίας.

ΓΕΝΙΚΟΙ ΟΡΟΙ ΔΟΜΗΣΗΣ

ΠΕΡΙΟΧΗ ΕΚΤΟΣ ΣΧΕΔΙΟΥ

(Π.Δ. 24-05-1985 - ΦΕΚ270Δ / 31-5-1985 & Ν.3212 - ΦΕΚ308Α / 31-12-03)

ΓΕΝΙΚΕΣ ΔΙΑΤΑΞΕΙΣ (Άρθρο 1)

Αρτιότητα: $\epsilon = 4000.00 \mu 2$ $\pi = 25.00 \mu$ κανόνας

Αρτιότητα: $\epsilon = 4000.00 \mu 2$ προ της 31-12-2003 (παρέκλιση)

Συντελεστής δόμησης 0.2 Κάλυψη 10% Αριθμός ορόφων 2 Ύψος 7.50+1.20μ

Απόσταση απο τα όρια 15.00μ

ΔΗΛΩΣΗ Ν.651/77 - Ν.1337/83

Έχοντας υπ' όψη τον Ν.651/77 δηλώνω υπεύθυνα ότι το τεμάχιο με στοιχεία `` 1-2-3-4-1 `` εμβαδού 81.00τ.μ. που βρίσκεται στην κτηματική περιοχή Οργάνης -

Δήμου Αρριανών - Π.Ε. Ροδόπης, ότι:

- α) δεν είναι άρτιο και οικοδομήσιμο,
- β) βρίσκεται εκτός σχεδίου, εκτός ορίων οικισμού, εκτός Γ.Π.Σ. και εκτός Ζ.Ο.Ε.,
- γ) δεν έχει υποχρεώσεις περι εισφορών σε γη και χρήμα σύμφωνα με τις διατάξεις του Ν.1337/83.,
- δ) εντός του αγροτεμαχίου δε διέρχονται εναέριες γραμμές μεταφοράς υψηλής τάσης της ΔΕΗ ή αγωγός φυσικού αερίου,
- ε) εντός αυτού ή σε απόσταση μικρότερη των 20 μ. δεν υπάρχει ρέμα.

Ο/Η Βεβαίον-ούσα

Ο/Η Δηλών-ούσα

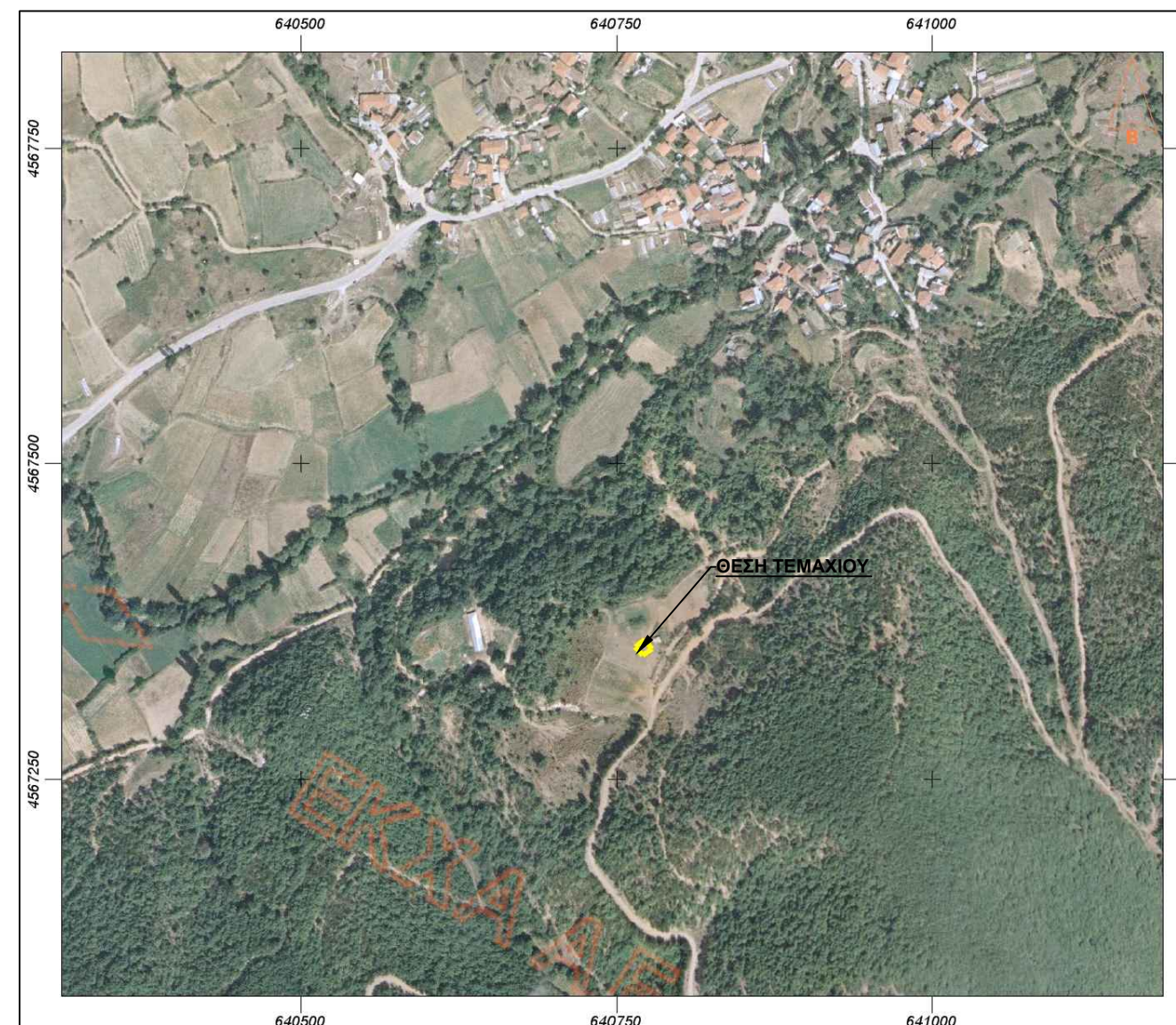
ΑΠΟΣΠΑΣΜΑ ΔΙΑΓΡΑΜΜΑΤΟΣ
ΘΕΣΗ ΑΓΡΟΤΕΜΑΧΙΟΥ**ΔΗΜΟΣ ΑΡΡΙΑΝΩΝ**

ΕΡΓΟ : ΑΠΟΤΥΠΩΣΗ ΤΕΜΑΧΙΟΥ ΠΡΟΣ ΠΡΑΞΗ ΧΑΡΑΚΤΗΡΙΣΜΟΥ

ΘΕΣΗ : ΚΤΗΜΑΤΙΚΗΣ ΠΕΡΙΟΧΗΣ ΟΡΓΑΝΗΣ ΔΗΜΟΥ ΑΡΡΙΑΝΩΝ Π.Ε. ΡΟΔΟΠΗΣ

ΘΕΜΑ ΣΧΕΔΙΟΥ

**ΤΟΠΟΓΡΑΦΙΚΟ
ΔΙΑΓΡΑΜΜΑ**

ΑΡΙΘΜΟΣ ΣΧΕΔΙΟΥ

T-1

ΧΡΟΝΟΣ ΜΕΛΕΤΗΣ

ΟΚΤΩΒΡΙΟΣ 2017

ΚΛΙΜΑΚΑ

1:200

ΣΥΝΤΑΞΗ

ΘΕΩΡΗΣΗ