

Ανήκει στο αριθμό 4589/26-9-08 έγγραφο Δ/νσης Δασών Ασσίδας

Αγίος Νικόλαος 26-09-08



ΘΕΩΡΗΘΗΚΕ

Αναπληρωτής Προϊστάμενος
της Δ/νσης Δασών Λασιθίου

Κουδουμάς Εμμανουήλ
Διπλόλογος

εργο: ΤΟΠΟΓΡΑΦΙΚΟ ΔΙΑΓΡΑΜΜΑ

θεση: "ΝΟΤΙΚΟ" - Δ.Δ. ΒΡΟΥΧΑ - ΔΗΜΟΥ ΑΓ. ΝΙΚΟΛΑΟΥ

ιδιοκτήτης: ΙΩΑΝΝΗΣ ΠΑΠΟΥΤΣΑΚΗΣ

* Τοπογραφικό Διάγραμμα

Τ Ε Χ Ν Ι Κ Ο Γ Ρ Α Φ Ε Ι Ο

ΜΕΛΕΤΕΣ - ΕΠΙΒΛΕΨΕΙΣ - ΚΑΤΑΣΚΕΥΕΣ - ΤΟΠΟΓΡΑΦΙΚΑ

ΒΙΔΑΛΗΣ ΕΥΣΤΑΘΙΟΣ
ΤΕΧΝ/ΓΟΣ ΠΟΛ.ΜΗΧ.ΤΕΙ ΗΡ.

ΓΩΝΙΩΤΑΚΗΣ ΕΜΜΑΝΟΥΗΛ
ΠΟΛΙΤΙΚΟΣ ΜΗΧΑΝΙΚΟΣ Ε.Μ.Π

ΚΤΡΙΑΟΤ ΛΟΤΚΑΡΕΩΣ 4 - 72100
ΑΓ.ΝΙΚΟΛΑΟΣ - ΚΡΗΤΗ

Τηλ. : 28410-82429 & 82089
Φαξ : 28410-82429
Κινητά : 6944.506193(Σ)-6977.428374(Μ)
E-mail : gonlotak@agn.forthnet.gr

κλίμακα: 1/200

ημερ. : ΝΟΕΜΒΡΙΟΣ 2007

σχέδιο:

κωδικός:

T - 1

ΕΥΣΤΑΘΙΟΣ ΔΗΜ. ΒΙΔΑΛΗΣ

ΜΗΧΑΝΙΚΟΣ ΔΟΜΙΚΩΝ ΕΡΓΩΝ Τ.Ε.
Κ.ΛΟΥΚΑΡΕΩΣ 4 - 72100 ΑΓΙΟΣ ΝΙΚΟΛΑΟΣ
ΤΗΛ: 28410 82429 ΚΙΝ: 6944506193
ΑΦΜ 064531095 - ΔΟΥ ΑΓ.ΝΙΚΟΛΑΟΥ
ΑΓΙΟΣ ΝΙΚΟΛΑΟΣ ΑΜ/ΕΕΤΕΜ 17376
ΑΦΜ 034531095 - ΔΟΥ ΑΓΙΟΥ ΝΙΚΟΛΑΟΥ
ΤΗΛ 28410 82429 ΚΙΝ 6944506193

Αρχείο



ΘΕΩΡΗΘΗΚΕ
 και ακολουθεί την υπ' αριθμ. 30/2010
 Απόφαση της Ε.Ε.Δ.Α. Νομού Λασιθίου
 της οποίας αποτελεί αναπόσπαστο τμήμα
 Άγιος Νικόλαος 22/11/2010



Η Γραμματέας της Επιτροπής
 Γιάννουλα Παναγιώτα
 Δασοφύλακας

ΕΜΒΑΔΟΝ ΓΗΠΕΔΟΥ Ε = 5.065,53 τμ

Κ.Η.Ρ. ΓΡΑΜΜΑΤΙΚΑΚΗ ΝΙΚΟΛΑΟΥ

Κ.Η.Ρ. ΜΑΤΘΑΙΑΚΗ ΕΜΜ.

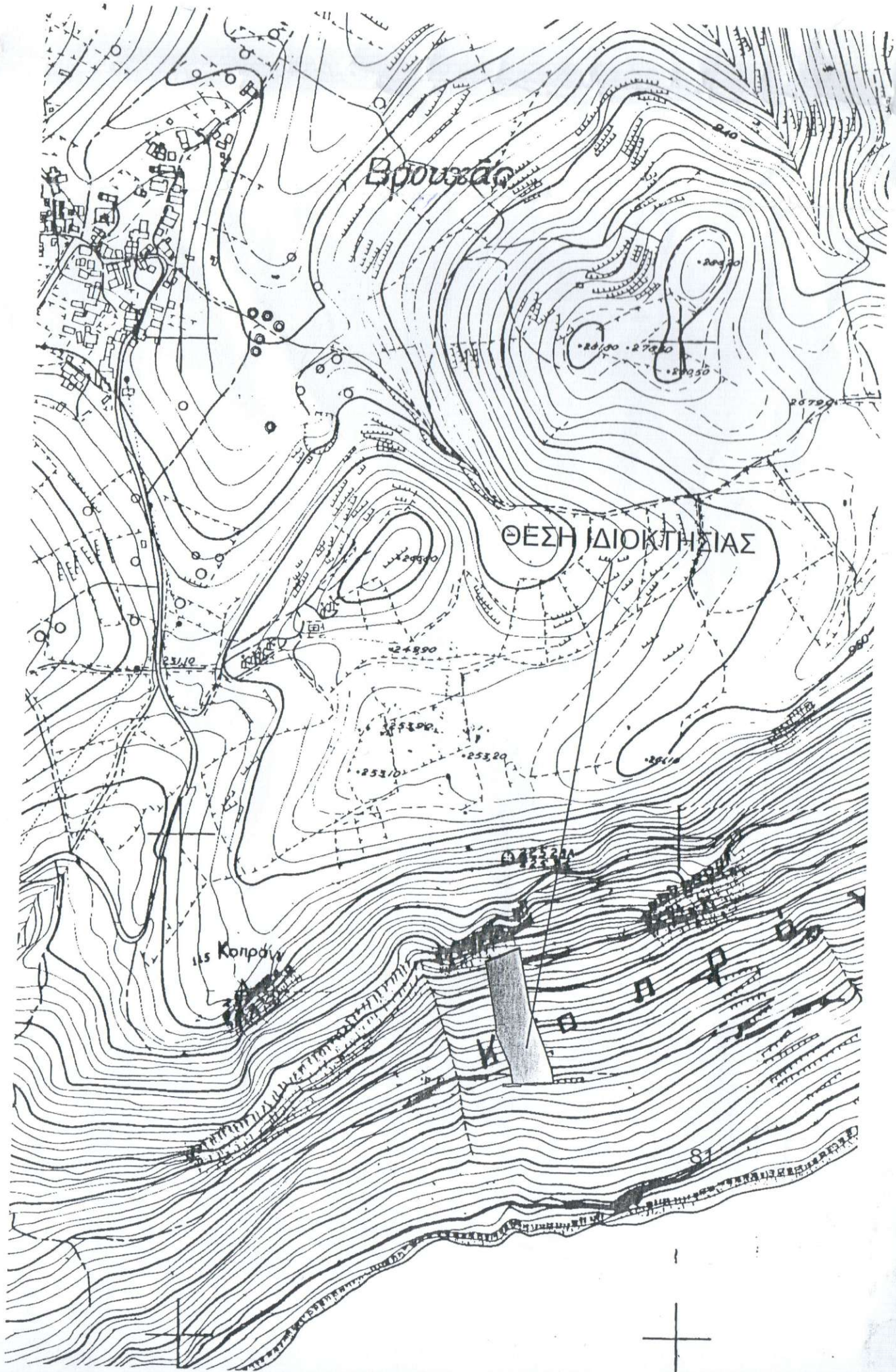

08540.00

08520.00

8500.00