

CRETAN
Σύμβουλοι
CONSULTING
Μηχανικοί
ENGINEERS
Κρήτης

Αντώνης Εμμ. Ζερβός
 Andonis Emm. Zervos
 ΠΟΛΙΤΙΚΟΣ ΜΗΧΑΝΙΚΟΣ Ε.Μ.Π.
 CIVIL ENGINEER NTUA

Λεωνίδας Εμμ. Ζερβός
 Leonidas Emm. Zervos
 ΠΟΛΙΤΙΚΟΣ ΜΗΧΑΝΙΚΟΣ Ε.Μ.Π.
 CIVIL ENGINEER NTUA

Κύπρου 25
 25 Κύπρου Str.
 Άγιος Νικόλαος
 Aghios Nikolaos
 72100 ΚΡΗΤΗ
 GR 721 00 Crete - Greece

τηλ. : +30 28410-22906/26382
 fax. : +30 2841025445

e-mail: zervosan@otenet.gr

ΘΕΩΡΗΣΕΙΣ - ΧΑΡΤΟΣΗΜΑ

60/2007
 ενδραση

45/18-1-04
 18-1-04
 ΑΝΗΚΕΙ ΣΤΟ ΕΡΓΟ: ...
 ΕΓΓΡΑΦΟ ΔΙΑΣΤΑΣΗΣ ΔΟΜΩΝ ΑΣΑΘΙΟΥ
 ΑΝΙΣΤΑΣΗ ΚΑΙ ΚΑΤΑΣΤΑΣΗ
 ΠΡΩΤΟΜΑΛΗ ΚΙΩΝ/ΝΑ
 ΔΑΣΟΛΟΓΟΣ

✓ **Τοπογραφικό**
Διάγραμμα
 (κλ. : 1 / 750)

ΑΡΙΘΜΟΣ
ΣΧΕΔΙΟΥ
T1

ΕΡΓΟ :
 ΤΟΠΟΓΡΑΦΙΚΟ

ΘΕΣΗ :
 «ΝΟΤΙΚΟ» ΒΡΟΥΧΑΣ

ΙΔΙΟΚΤΗΤΗΣ :
 ΠΕΤΡΑΚΗΣ ΓΕΩΡΓ. - ΘΥΘΥΖΟΓΛΟΥ ΜΑΡΙΑ

ΚΩΔΙΚΟΣ
 891β
ΗΜΕΡΟΜ.
 Σεπτέμβριος
 '06

Ο ΜΕΛΕΤΗΤΗΣ
ΥΠΟΓΡΑΦΗ / ΣΦΡΑΓΙΔΑ
 ΛΕΩΝΙΔΑΣ ΕΜΜ. ΖΕΡΒΟΣ
 ΔΙΠΛ. ΠΟΛΙΤΙΚΟΣ ΜΗΧΑΝΙΚΟΣ
 ΕΘΝ. ΚΟΙΝ. ΜΕΤΣΧΩΝ. ΥΠΟΥΡΓ. ΠΟΛ. ΔΙΑΧΕΙΡ. ΕΡΓΩΝ
 Μ. Λ. 22 Τ.Ε.Ε. Α.Ι.Ο. ΜΗΤΡΩΟ 15039
 ΑΓ. ΝΙΚΟΛΑΟΥ 72100 - Τηλ. (0841) 26382

Αρχείο ΕΛΛΔ

ΓΕΩΡΓΗΘΗΚΕ

και ακολουθεί την υπ' αριθμ. 2612010
Απόφαση της Ε.Ε.Α.Α. Νομού Αχαΐας
της οποίας αποτελεί αναπόσπαστο μέρος

Αριθμ. Νικόλαος... 08-11-2012

Ασσοφύλακας



ΕΜΜ. ΜΕΣΣΑΠΙΤΑΚΗ &
ΜΑΡΙΑΣ ΜΕΣΣΑΠΙΤΑΚΗ-ΠΑΠΑΝΙΚΟΜΑΟΥ
8587 M2

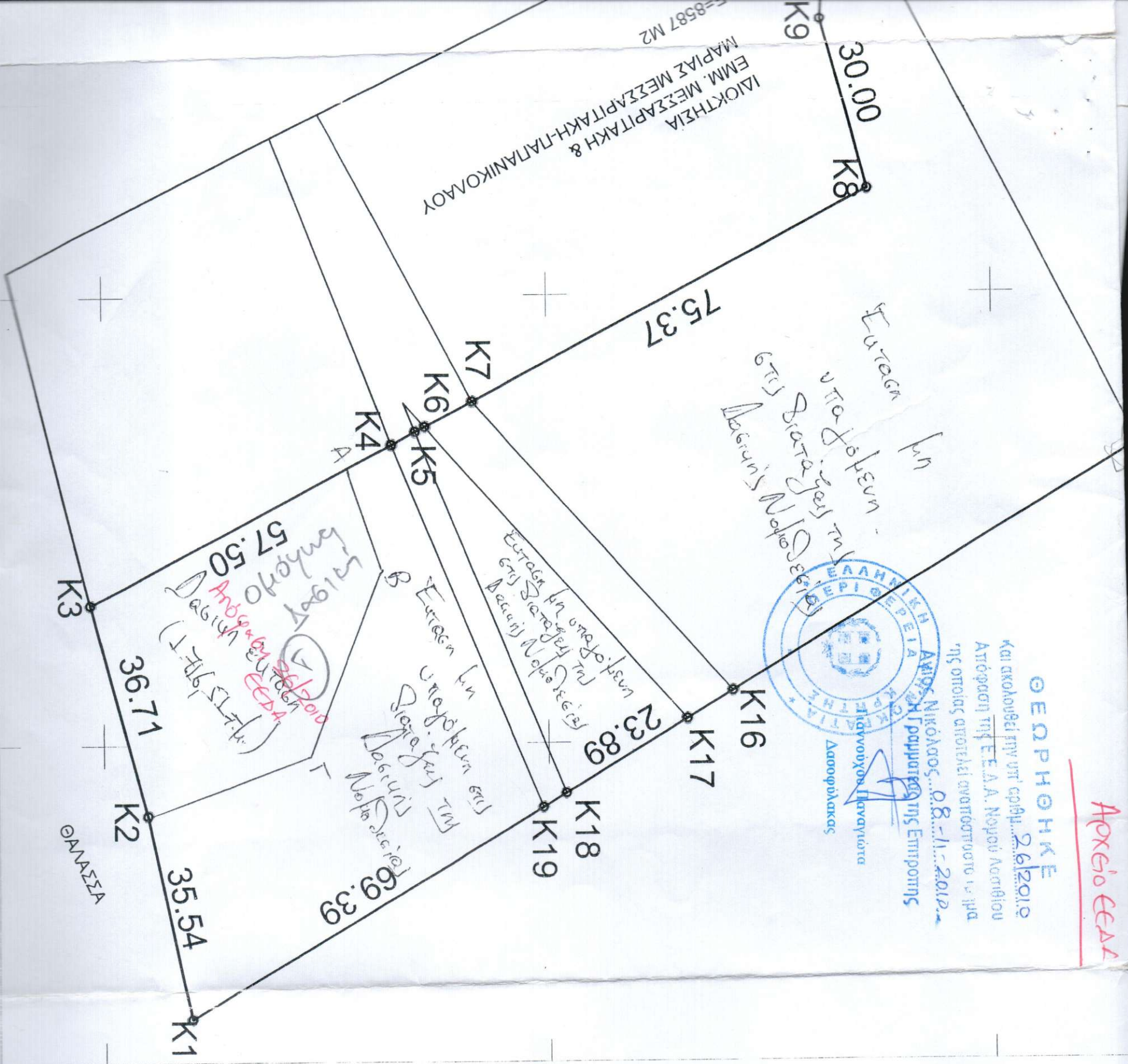

ΠΙΝΑΚΑΣ ΚΟΡΥΦΩΝ ΟΡΙΟΥ ΙΔΙΟΚΤΗ

Κορυφή	X	Y	Απόσταση
K1	658171.72	3908339.59	
K2	658136.94	3908332.34	K1K2 = 35.5
K3	658101.48	3908322.83	K2K3 = 36.7
K4	658074.83	3908373.79	K3K4 = 57.5
K5	658072.71	3908377.85	K4K5 = 4.58
K6	658071.88	3908379.44	K5K6 = 1.80
K7	658067.68	3908387.46	K6K7 = 9.05
K8	658032.76	3908454.25	K7K8 = 75.3
K9	658003.77	3908446.54	K8K9 = 30.0
K10	657976.42	3908448.09	K9K10 = 27.4
K11	657851.81	3908698.10	K10K11 = 279
K12	657846.23	3908708.73	K11K12 = 12.0
K13	657925.80	3908741.97	K12K13 = 86.2
K14	657933.52	3908731.51	K13K14 = 13.0
K15	657942.66	3908719.18	K14K15 = 15.3
K16	658116.49	3908431.12	K15K16 = 336
K17	658121.17	3908423.37	K16K17 = 9.0
K18	658133.51	3908402.92	K17K18 = 23.8
K19	658135.87	3908399.00	K18K19 = 4.5
K1	658171.72	3908339.59	K19K1 = 69.3
Εμβαδό:	40666.18	Περίμετρος:	1127.22

ΠΑΡΑΤΗΡΗΣΕΙΣ

- Από το οικόπεδο δε διέρχονται γραμμές υψηλής τάσεως της ΔΕΗ
- Η αποτύπωση έγινε με γεωδαιτικό σταθμό NIKON NPL-350 και Trimble 5700-5800.
- Το σύστημα των σημείων

K12

K1
Σταυρ