



ΕΠΙΧΡΕΩΜΕΤΑΙ

ΤΟΓΡΑΦΙΚΟ ΔΙΑΓΡΑΜΜΑ ΑΓΡΟΤΕΜΑΧΙΟΥ  
ΙΔΙΟΥ ΒΕΡΓΟΥ ΑΡΙΣΤΕΙΔΟΥ  
ΠΕΡΙΟΧΗ: ΤΡΟΥΛΟΣ ΣΚΙΑΘΟΥ  
ΕΜΒΛΑΔΟΝ: (ΑΒΔΕΣΤΕΘΕΛΜΗΝΩΝΤΑ) = 4631,40 Μ<sup>2</sup>  
Μ 1:500

ΟΚΤΩΒΡΙΟΣ 1989

Ο ΣΥΝΤΑΞΙΑΣ

ΑΝΤΩΝΙΟΣ ΚΡ. ΑΚΡΕΟΠΟΥΛΟΣ  
ΓΕΩΜΕΤΡΟΣ ΝΑΥΚΑΡΙΚΟΣ Α.Π.Ο.  
Α.Μ. Τ.Ε.Ε. 198202  
ΜΕΤΑΦΡΑΣΤΟΥ 128 (Τ. ΟΡΕΟΠΟΛΙΣ) ΤΗΛ. 22.433 - ΒΟΛΟΣ

ΘΕΩΡΗΘΗΚΕ  
και άνηκε στην ΕΟΕ βεβαίωση  
Στάθμος: 24 ΙΑΝ. 1990



ΕΙΝΕ Η ΑΥΤΟΓΡΑΦΗ  
Στάθμος 23-1-1990

Σταθμός 23-1-1990  
Λαζαρίδης Χάρης  
Αναστάσιος

Γραφείο (Αρχείο)  
Ο ΣΥΝΤΑΞΙΑΣ Α.Η.Χ.Κ.Ε.Λ.  
Σταθμός 23-1-1990

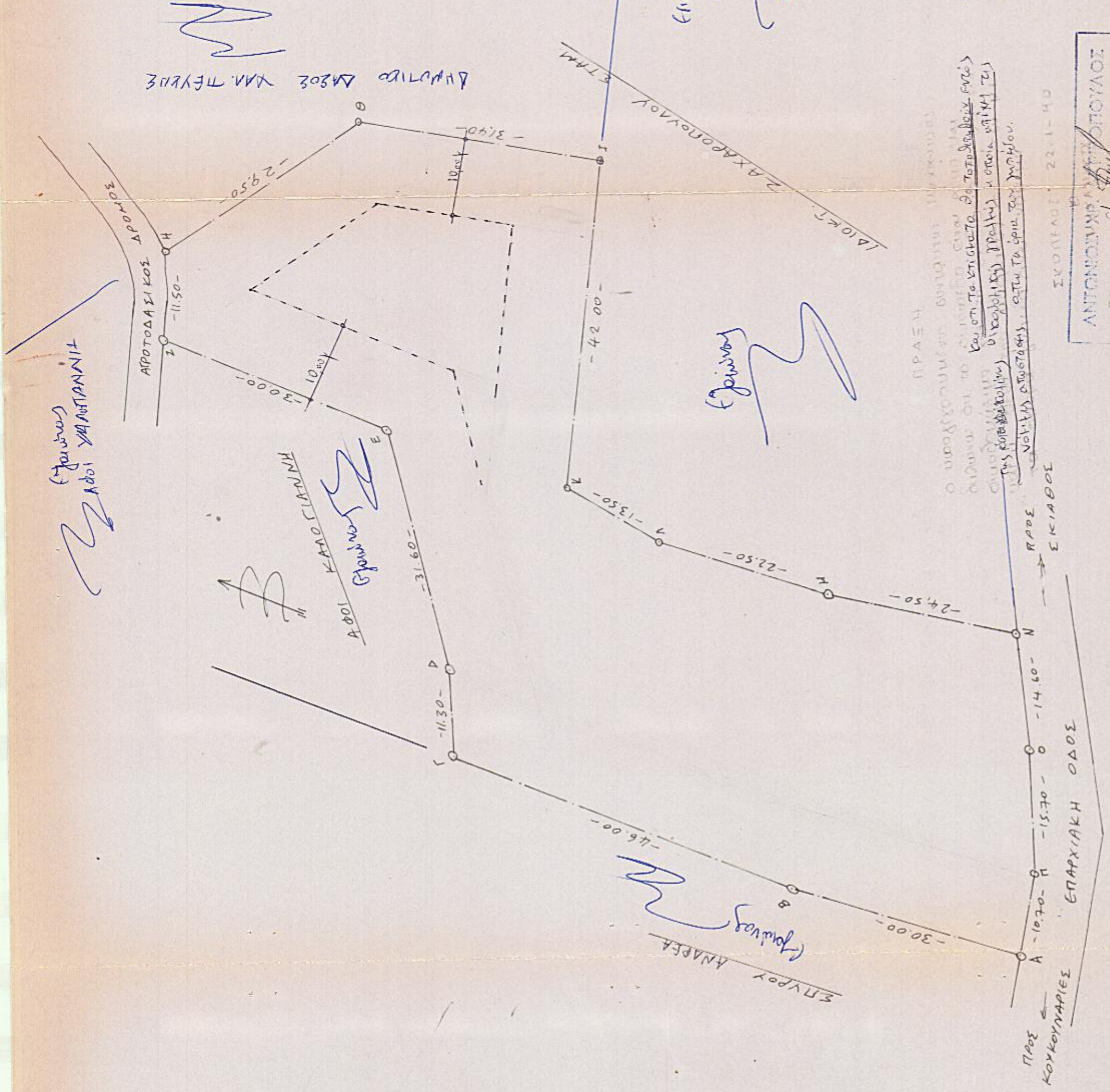

ΑΝΤΩΝΙΟΣ ΚΡ. ΑΚΡΕΟΠΟΥΛΟΣ  
ΓΕΩΜΕΤΡΟΣ ΝΑΥΚΑΡΙΚΟΣ Α.Π.Ο.  
Α.Μ. Τ.Ε.Ε. 198202  
ΜΕΤΑΦΡΑΣΤΟΥ 128 (Τ. ΟΡΕΟΠΟΛΙΣ) ΤΗΛ. 22.433 - ΒΟΛΟΣ

ΠΡΑΞΗ  
Ο υπογράφωντος βεβαιώνει ότι ο παραπάνω σχεδιασμός είναι ορθός και ότι τα στοιχεία που αναφέρονται σε αυτόν είναι αληθή και ορθά. Ο υπογράφωντος δεσμεύεται να φέρει εις πέρας όλες τις διαδικασίες που απαιτούνται για την έκδοση του τίτλου.