

ΤΟΠΟΓΡΑΦΙΚΟ ΔΙΑΓΡΑΜΜΑ ΓΗΠΕΔΟΥ
 με στοιχεία (Α-Β-Γ...Θ-Α) διακρίσιμης Μωσαϊσάδη
 Παύλου του Νικολάου στην Τ.Κ. Αγ. Βαρθολομαίου
 του Δ. Φλώρινας με Ε = 10.563,00 τ.μ.

ΕΜΒΛΩΣΗ ΓΗΠΕΔΟΥ:

Α-Β-Γ...Θ-Α = 10.563,00 τμ

ΠΑΡΑΤΗΡΗΣΕΙΣ:

1. Το διάγραμμα είναι ενταγμένο στο κρατικό σύστημα συντεταγμένων ΕΓΣΑ '87
2. Οι διαστάσεις και τα εμβαδά υπολογίστηκαν αναλυτικά από τις συνήθεις των κορμικών τριγωνομετρικού ζυγισμού της Γ.Υ.Ζ
3. Η εξάρτηση από το ΕΓΣΑ '87 πραγματοποιήθηκε με σύστημα GPS και κώνωνας χρήση Η εξάρτηση από το ΕΓΣΑ '87 πραγματοποιήθηκε με σύστημα GPS και κώνωνας χρήση του Ελληνικού Συστήματος Εντοπισμού - HEPOS

ΔΗΛΩΣΗ ΔΙΟΚΤΗΤΗΣ (N. 4030/2011)

Ο κάτωθι υπογεγραμμένος Μωσαϊσάδης Παύλος του Νικολάου ότι:
 1. Το όριο του γηπέδου με στοιχεία «Α-Β-Γ...Θ-Α» και εμβαδόν 10.563,00 τμ που βρίσκεται στην Τ.Κ. Αγ. Βαρθολομαίου της Δ.Ε. Περιφέρειας της Π.Ε. Φλώρινας υπεδείχθησαν από εμένα, και ευόνοημα για την ακρίβεια των δηλωμένων ορίων του γηπέδου και για την ύπαρξη:

Ο ΔΗΛΩΝ

Συντεταγμένες γηπέδου ΕΓΣΑ '87	
Σημείο	X Z
A	291784.00 4514161.00
B	291823.60 4514139.66
Γ	291847.06 4514130.81
Δ	291855.90 4514205.87
E	291865.96 4514259.47
ΣΤ	291825.99 4514289.30
Z	291827.51 4514321.27
H	291760.58 4514324.33
Θ	291801.83 4514285.00

Συντεταγμένες πρόχειρου καταλύματος	
Σημείο	X Z
1	291789.90 4514166.91
2	291799.80 4514165.48
3	291805.49 4514205.08
4	291795.60 4514206.50

Υπόμνημα συμβολισμού	
—	Όρια γηπέδου
Φ1 <	Θέση λήψης φωτογραφίας
▨	Μελ. κτίσμα

ΔΗΛΩΣΗ ΜΗΧΑΝΙΚΟΥ (N. 651/ΓΖ)

Δηλώνω σύμφωνα με το νόμο για το γηπέδο με στοιχεία «Α-Β-Γ...Θ-Α»> και εμβαδόν 10.563,00 τμ, που βρίσκεται εκτός οικισμού στην Τ.Κ. Αγ. Βαρθολομαίου ότι:
 α) είναι όριο και οικοδομήσιμο σύμφωνα με τις πολεοδομικές διατάξεις που ισχύουν σήμερα
 β) βρίσκεται εκτός οικισμού και εκτός ζώνης οικισμού
 γ) δεν εμπόδισι στις διατάξεις του νόμου 1337/83 περί εφαρμογών σε γη και χρήμα
 δ) εντός αυτού δε διέρονται ενδείξεις γραμμής μετοχής υπηλής τάξης της ΔΕΗ ή αγωγός φυσικού αερίου
 ε) εντός αυτού και κατά μήκος του προσώπου του εν θέματι γεωμετρίου δεν υπάρχουν δέντρα
 στ) εντός του προς έκδοση αδείας πρόχειρου καταλύματος ή σε απόσταση μίκροτερη των 20μ, από αυτό δε διέρχεται ρέμα

Η ΜΗΧΑΝΙΚΟΣ

ΜΑΥΡΟΥ ΑΝΑΣΤ. ΠΑΡΑΣΚΕΥΗ
 ΔΙΠΛ. ΠΟΛΥΤΕΧΝΙΚΗ ΜΗΧΑΝΙΚΟΣ Ε.Π.Ε.
 Μέλος Τ.Ε.Ε. - Αδ.Φ.Φ. Φλώρινας 133154
 Η Σύμφωνη Τ.Ο. Φλώρινας Ν. 0915066550
 ΑΦΜ: 147306222

[Signature]

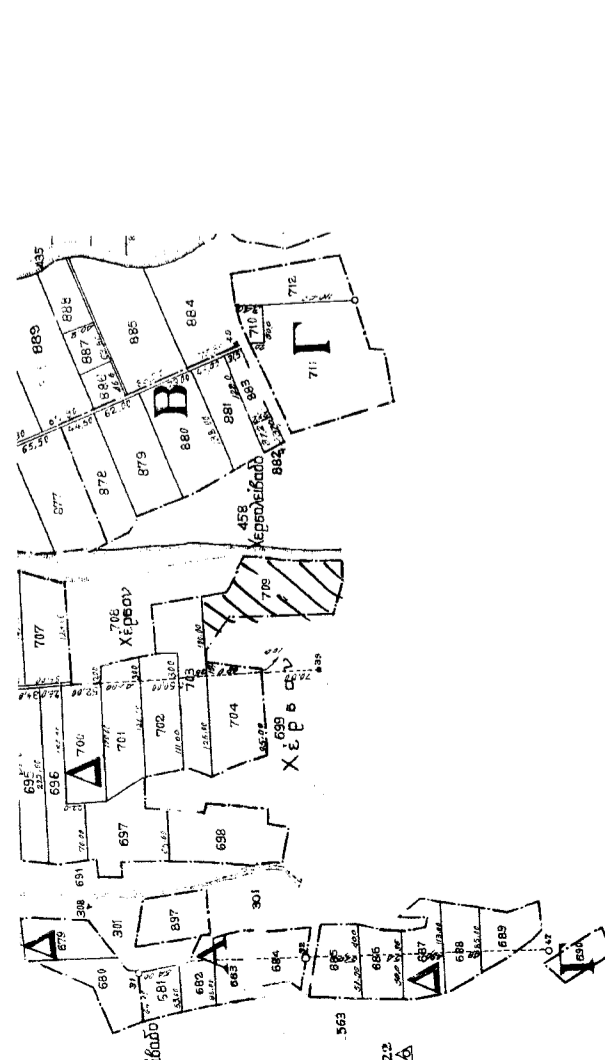

Απόσπασμα χάρτη κλ. 1:5.000

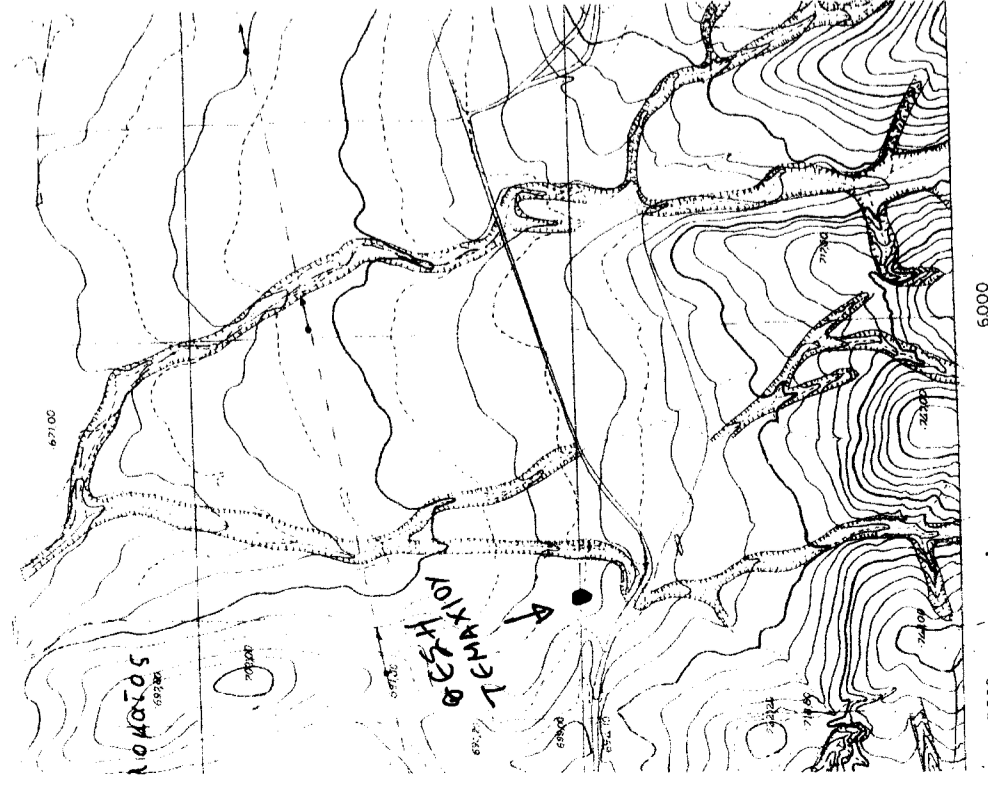

Απόσπασμα χάρτη ΓΥΣ κλ. 1:5.000

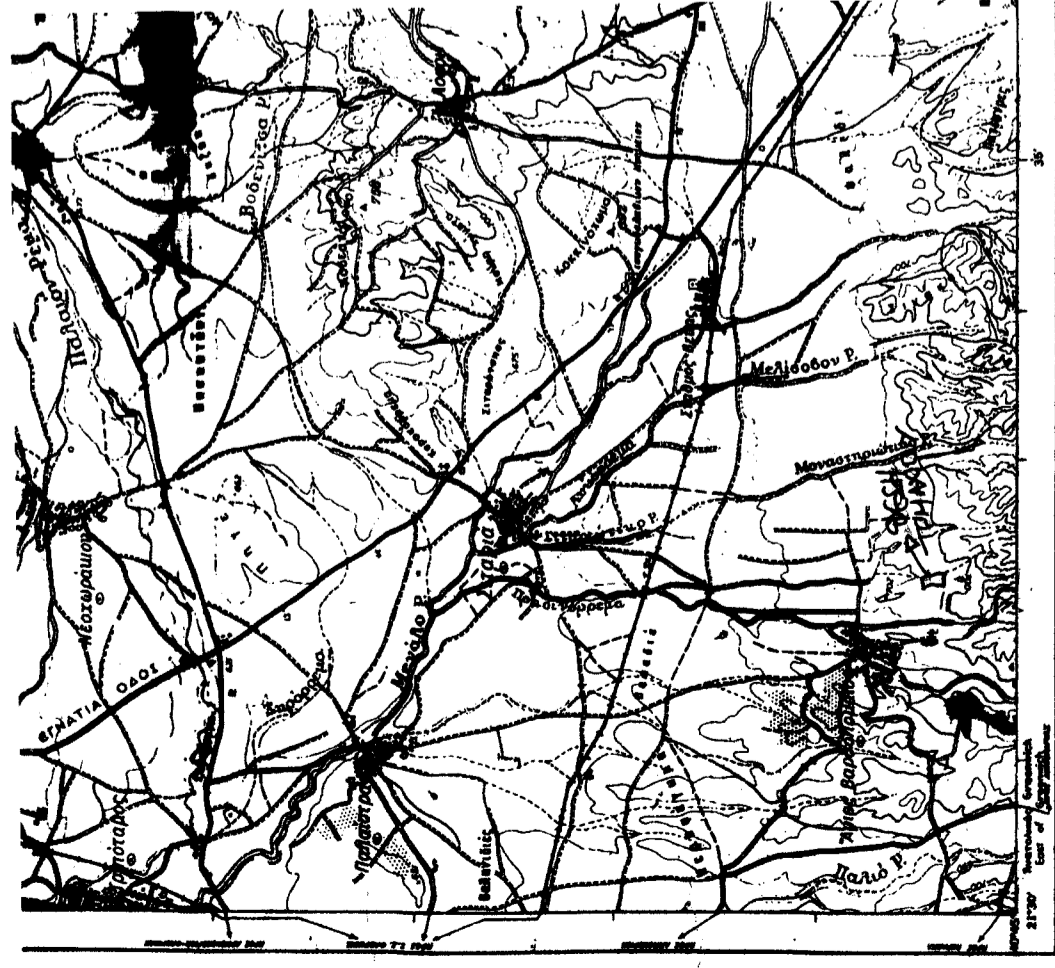

Απόσπασμα χάρτη ΓΥΣ κλ. 1:50.000



Οδοπορικό σκαρίφημα

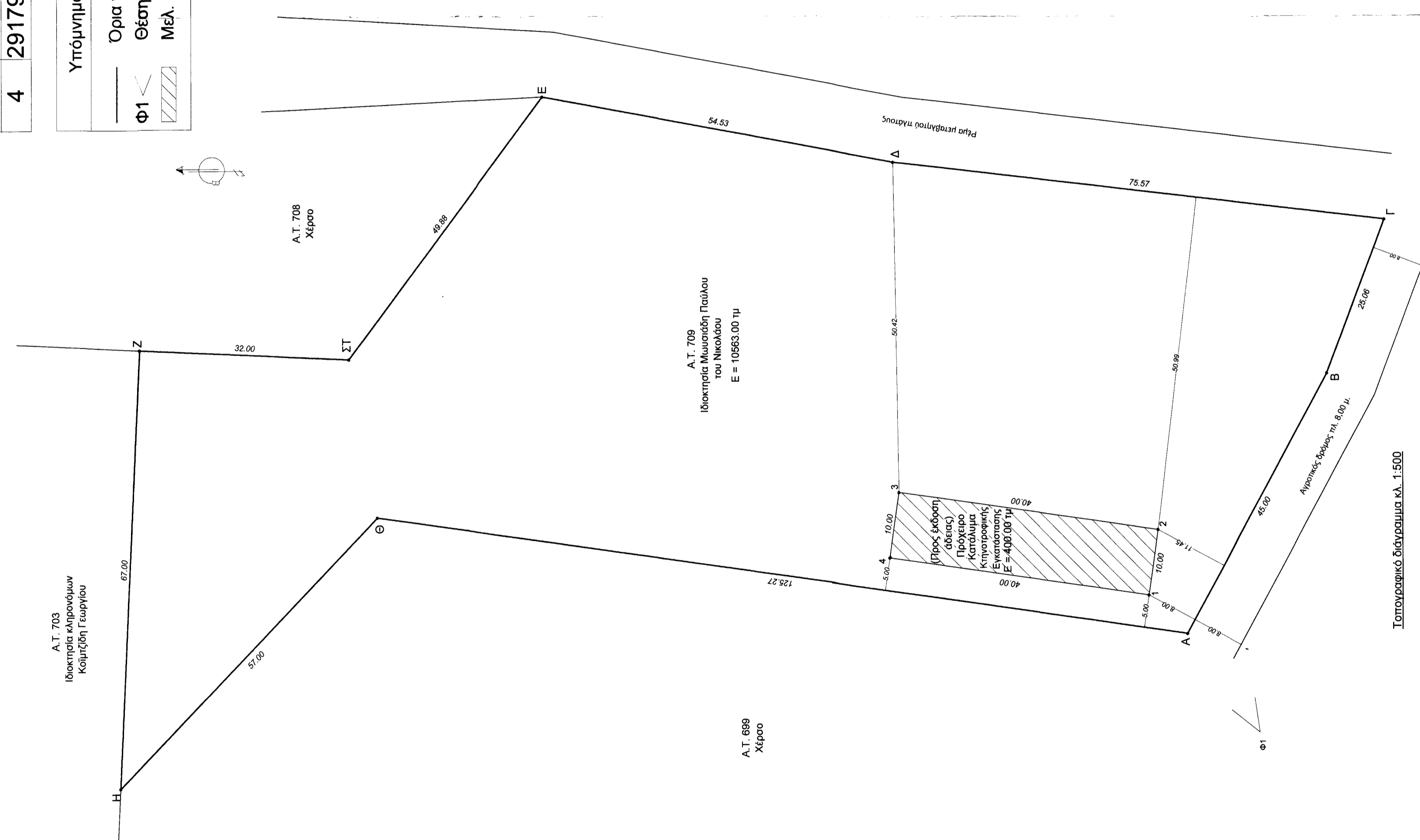

Ερονδότης:

Έργο:

Μελέτη κατασκευής πρόχειρου καταλύματος για κτηνοτροφική χρήση σε εκτός οικισμού γήπεδο

Θέση:

Τ.Κ. Αγ. Βαρθολομαίου
 Δήμος Φλώρινας
 Περιφερειακή Ενότητα Φλώρινας

Μελετητής:

Μαύρου Α. Παρασκευή, πολ. μηχ.

Θέμα Σχεδίου:

Τοπογραφικό διάγραμμα

Χρόνος Μελέτης:

Ιούλιος 2018

Υπογραφή & Σφραγίδα:

ΜΑΥΡΟΥ ΑΝΑΣΤ. ΠΑΡΑΣΚΕΥΗ
 ΔΙΠΛ. ΠΟΛΥΤΕΧΝΙΚΗ ΜΗΧΑΝΙΚΟΣ Ε.Π.Ε.
 Μέλος Τ.Ε.Ε. - Αδ.Φ.Φ. Φλώρινας 133154
 Η Σύμφωνη Τ.Ο. Φλώρινας Ν. 0915066550
 ΑΦΜ: 147306222

[Signature]

Θεώρηση:

Κλίμακα:

1:500

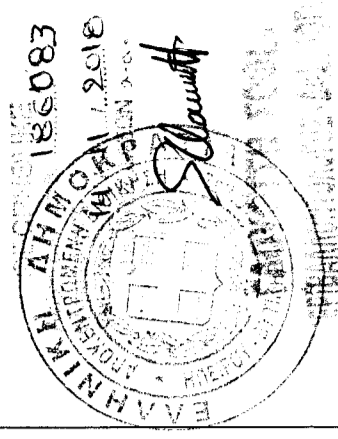

Μωσαϊσάδης Παύλος του Νικολάου

Τοπογραφικό διάγραμμα κλ. 1:500