

**ΕΜΒΑΔΟΝ ΓΗΠΕΔΟΥ**  
**E(A1,A2,...,A15)=2880τ.μ.**

Αρτιότητα κατά κανόνα: E=4000 τ.μ. και Πρ. 25μ.  
**ΑΡΤΙΟΤΗΤΑ ΟΙΚΟΔΟΜΗΣΙΜΟΤΗΤΑ**  
 Το γήπεδο με στοιχεία A1,A2,...,A15 βρίσκεται εκτός σχεδίου και είναι άρτο και οικοδομήσιμο σύμφωνα με το Π.Δ./24-5-85 (ΦΕΚ 270/Δ/31-5-85).

**ΥΠΟΜΗΝΙΑ:**  
 Οι συντεταγμένες που αναφέρονται στο Τοπογραφικό Διάγραμμα είναι στο Ελληνικό Γεωδαιτικό Σύστημα Αναφοράς 1987 (Ε.Γ.Σ.Α. '87).  
 Η εξάρτηση από το Ε.Γ.Σ.Α. '87 πραγματοποιήθηκε με χρήση GPS με παρατηρήσεις που διεξήχθησαν την 05/06/18 και στο χρονικό διάστημα από 15.10 έως 16.00 κ.μ. κάνοντας χρήση του ιδιωτικού δικτύου της εταιρείας *anilishop* με συντεταγμένες Ε.Γ.Σ.Α. '87 (X,Y,H)=( 281505.542, 4518641.144, 689.141).  
 Τα αρχεία που παρήχθησαν από τις μετρήσεις είναι RAW5 και txt.  
 Για τις μετρήσεις χρησιμοποιήθηκε GNSS δέκτης STONEX S9 II με Serial Number 10862169 με καταγραφή συγχρονισμένων GPS L1/L2/L2s/L5 GLONASS L1/L2.

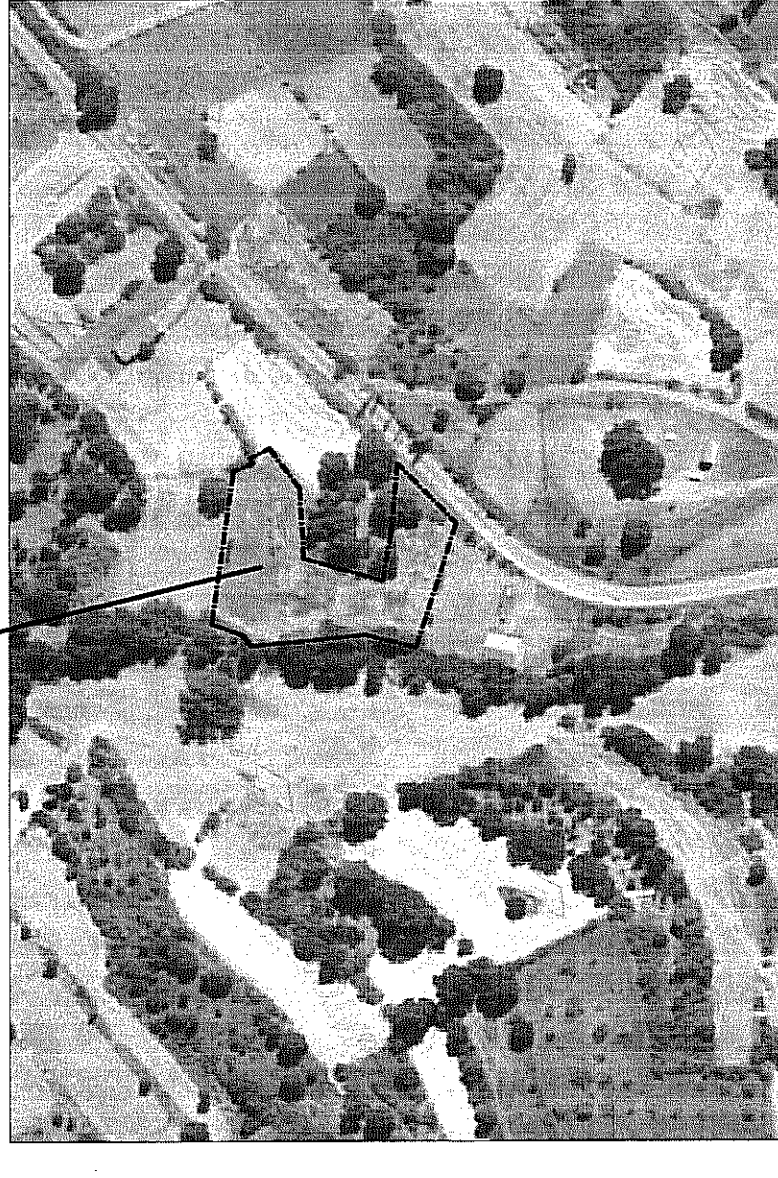
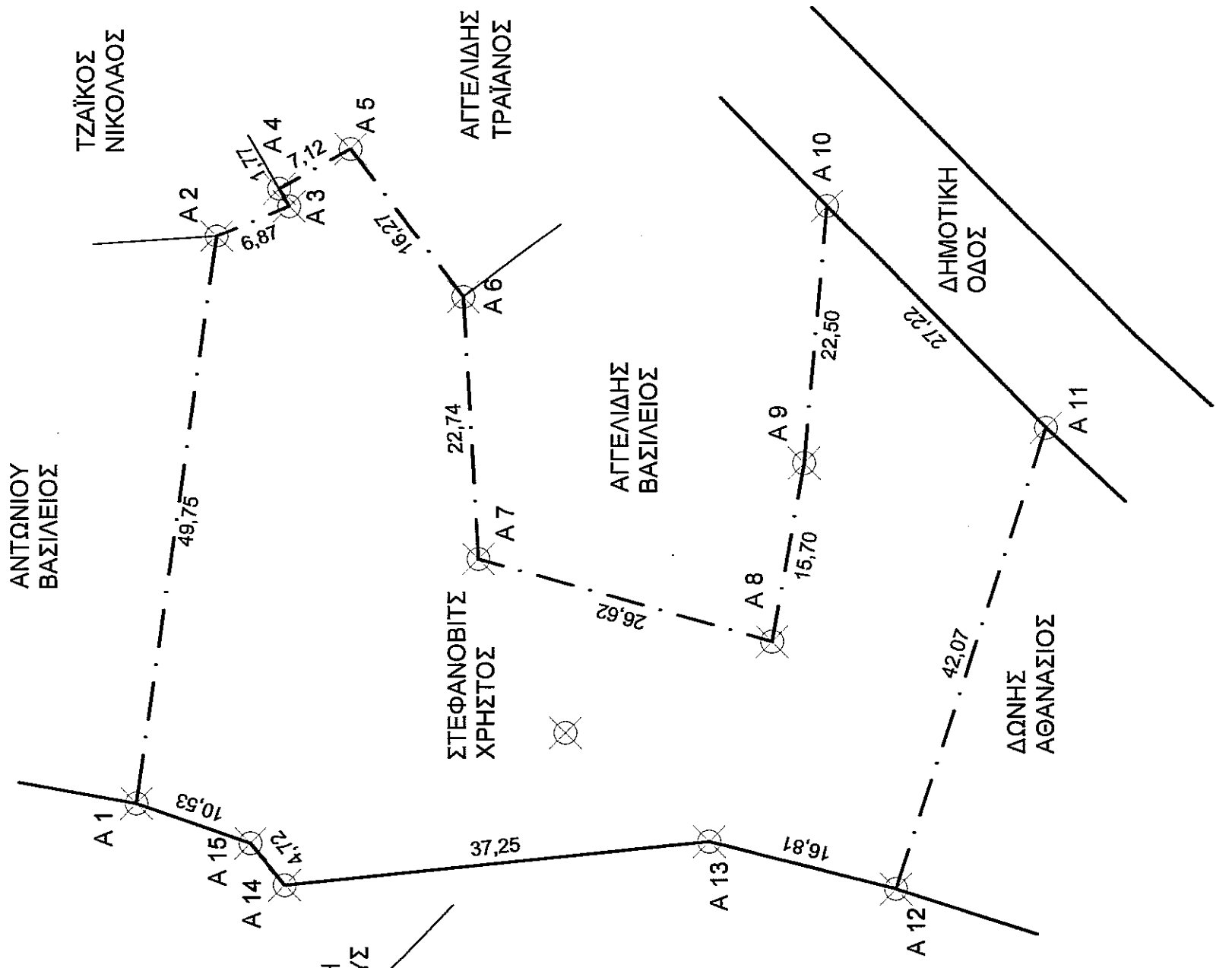

ΟΔΟΠΟΡΙΚΟ ΣΚΑΡΙΦΗΜΑ ΠΡΟΣΕΓΓΙΣΗΣ ΓΗΠΕΔΟΥ  
 ΣΕ ΥΠΟΒΑΘΡΟ ΟΡΘΟΦΩΤΟΧΑΡΤΗ ΚΤΗΜΑΤΟΛΟΓΙΚΗΣ ΥΠΗΡΕΣΙΑΣ

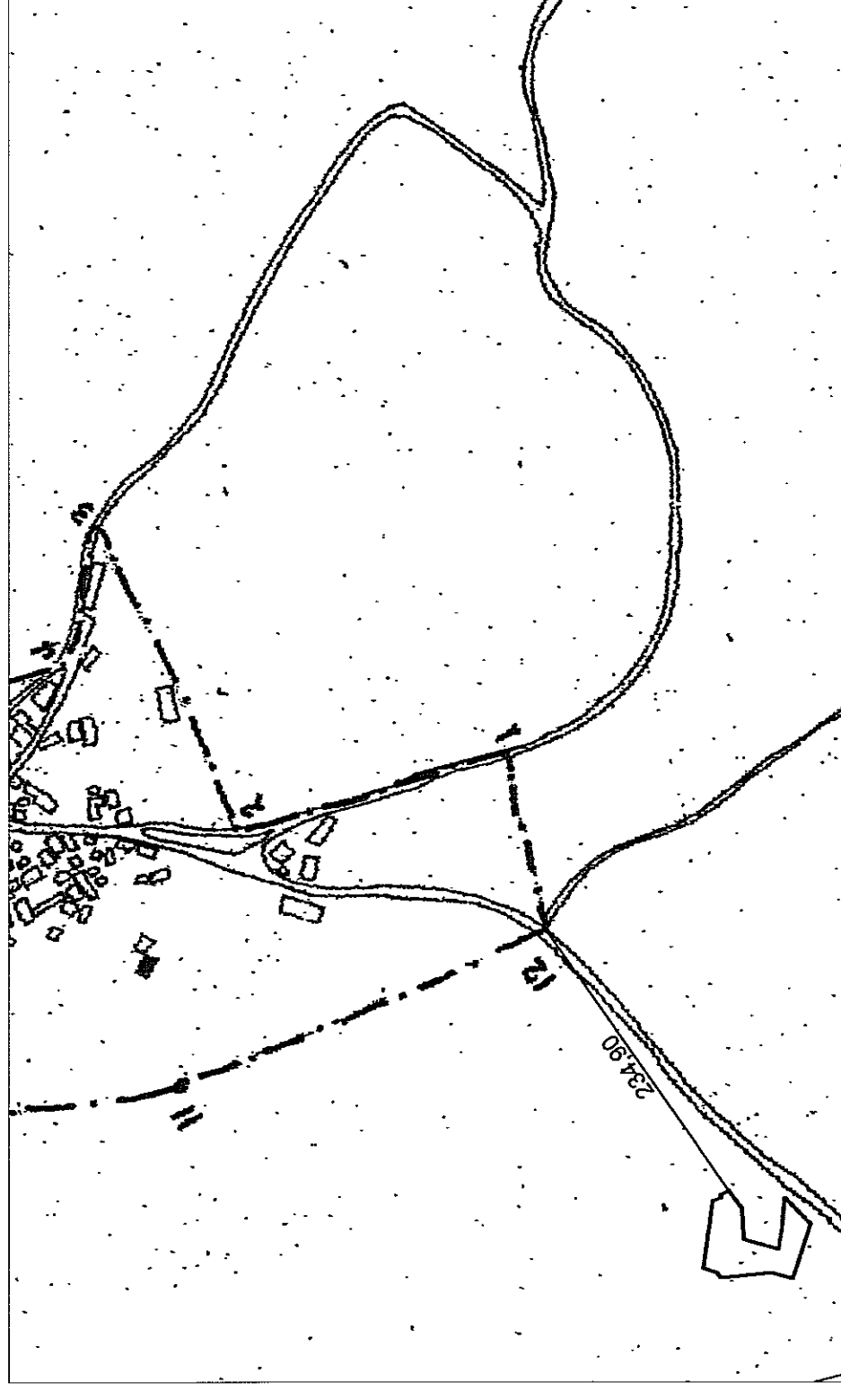

ΑΠΟΣΤΑΣΜΑ ΑΠΟ ΤΟ ΧΑΡΤΗ ΟΡΙΟΘΕΤΗΣΗΣ ΟΙΚΙΣΜΟΥ ΤΗΣ  
 Τ.Κ. ΠΟΛΥΠΟΤΑΜΟΥ  
 ΘΕΣΗ ΓΗΠΕΔΟΥ  
 ΚΛ: 1/5.000

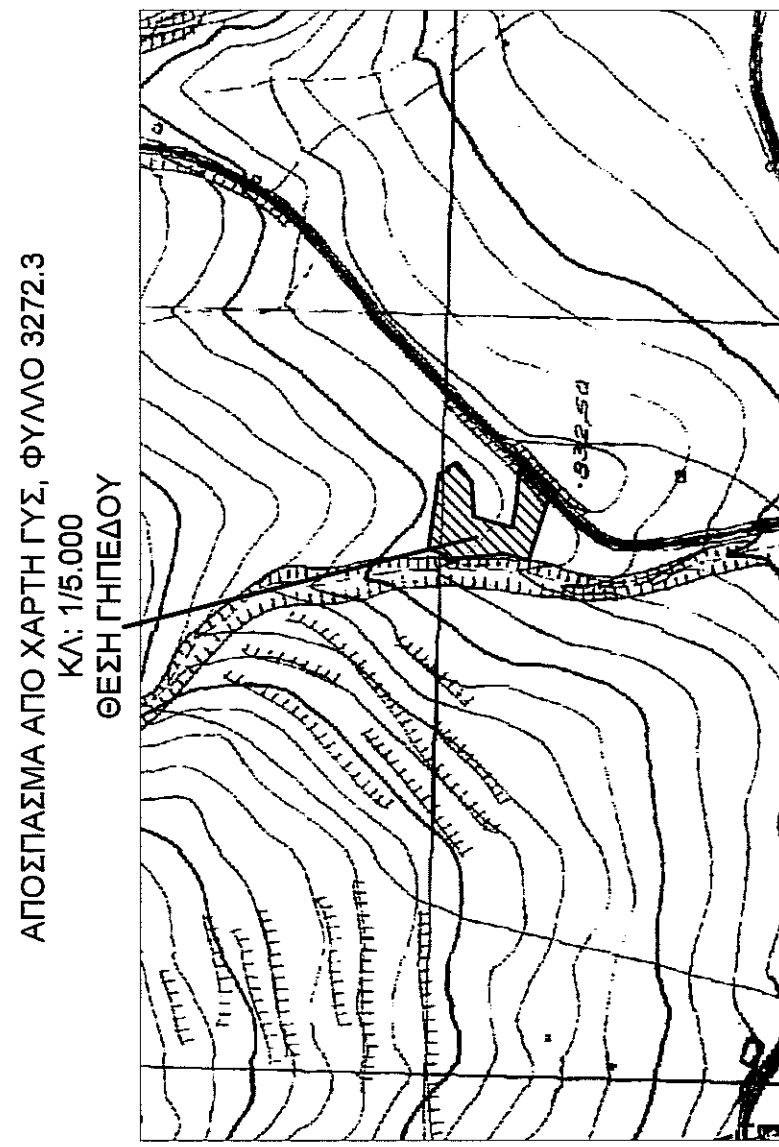

ΑΠΟΣΤΑΣΜΑ ΑΠΟ ΧΑΡΤΗ ΓΥΣ, ΦΥΛΛΟ 3272.3  
 ΚΛ: 1/5.000  
 ΘΕΣΗ ΓΗΠΕΔΟΥ

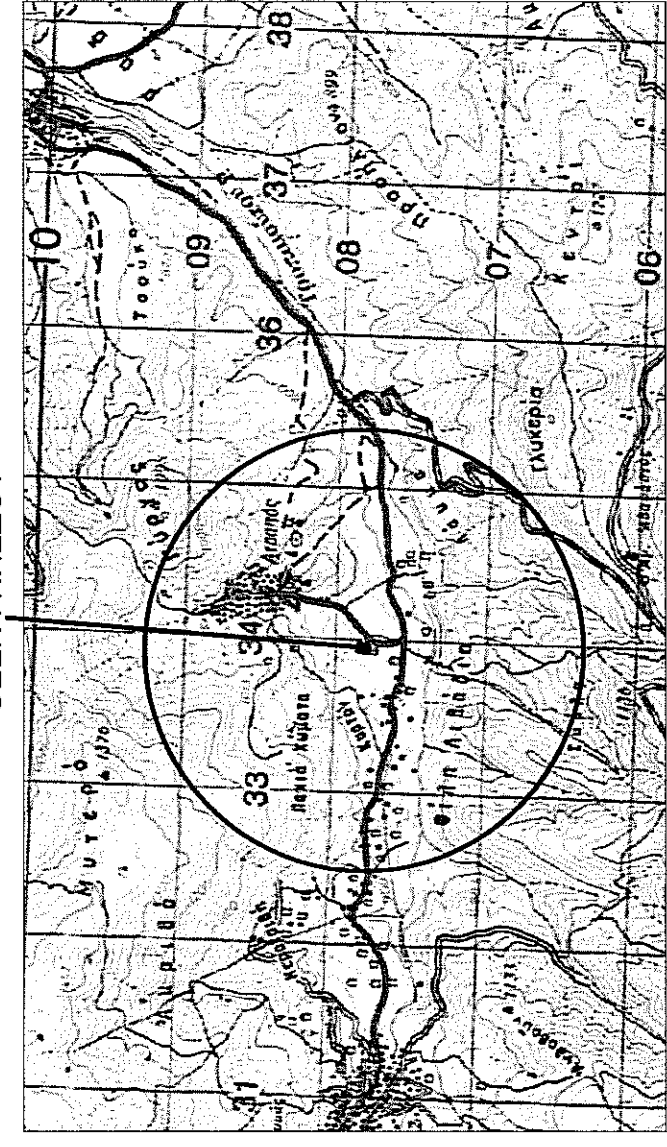

ΑΠΟΣΤΑΣΜΑ ΑΠΟ ΧΑΡΤΗ ΓΥΣ  
 ΚΛ: 1/50.000  
 ΘΕΣΗ ΓΗΠΕΔΟΥ

	X	Y	ΜΗΚΗ (m)
A1	280374.77	4510551.07	-
A2	280424.02	4510544.02	49.75
A3	280426.64	4510537.68	6.87
A4	280428.19	4510538.56	1.77
A5	280431.62	4510532.32	7.12
A6	280418.65	4510522.50	16.27
A7	280395.95	4510521.20	22.74
A8	280388.75	4510495.56	26.62
A9	280404.20	4510492.77	15.70
A10	280426.61	4510490.74	22.50
A11	280407.22	4510471.64	27.22
A12	280367.25	4510484.79	42.07
A13	280371.39	4510501.07	16.81
A14	280367.65	4510538.14	37.25
A15	280371.31	4510541.13	4.72
A1	280374.77	4510551.07	10.53

ΕΜΒΑΔΟΝ=2880τ.μ.  
 Το εμβαδόν υπολογίστηκε βάσει του τύπου:  
 $2E = \sum_{i=1}^n (x_i + x_{i+1})(y_i - y_{i+1})$

ΔΗΛΩΣΗ ΜΗΧΑΝΙΚΟΥ Ν.651/77  
 Ο παρακάτω υπογράφων ΚΩΝΣΤΑΝΤΙΝΙΔΗΣ ΔΗΜΗΤΡΙΟΣ, Πολιτικός Μηχανικός, δηλώνω ότι το γήπεδο (A1,A2,...,A15) που βρίσκεται στην κτηματική περιοχή Τ.Κ. ΑΤΡΑΠΟΥ του Δήμου ΦΛΩΡΙΝΑΣ μετρήθηκε από εμένα, και έχει τις σημειωμένες στο τοπογραφικό διάγραμμα διαστάσεις, σχήμα, θέση και εμβαδόν.

Ο ΜΗΧΑΝΙΚΟΣ  
 ΚΩΝΣΤΑΝΤΙΝΙΔΗΣ ΔΗΜΗΤΡΙΟΣ  
 ΠΟΛΙΤΙΚΟΣ ΜΗΧΑΝΙΚΟΣ Δ.Π.Ν.Σ.  
 ΜΕΛΟΣ Τ.Ε.Ε. ΑΡ.Π. ΜΗΤΡΩΟΥ 116439  
 ΚΑΜΕΡΤΗ 22 - ΦΛΩΡΙΝΑ ΤΗΛ. 2385029410  
 ΑΦΜ 108236621

Ο ΔΗΛΩΝ

ΔΗΛΩΣΗ ΥΠΟΠΟΙΗΣΗΣ ΟΡΙΩΝ  
 Ο παρακάτω υπογράφων, ΣΤΕΦΑΝΟΒΙΤΣ ΘΕΟΔΩΡΟΣ, ιδιοκτήτης του γηπέδου με στοιχεία (A1,A2,...,A15) που βρίσκεται στην κτηματική περιοχή Τ.Κ. ΑΤΡΑΠΟΥ του Δήμου ΦΛΩΡΙΝΑΣ δηλώνω ότι υπέδεξα και υλοποίησα τα ορθά όρια του γηπέδου στον μηχανικό.

Τεχνικό Γραφείο	ΚΩΝΣΤΑΝΤΙΝΙΔΗΣ ΔΗΜΗΤΡΙΟΣ
φ.λ.ο.ρ.ν.α	Καβάληρη 22 τηλ. 23850 29410 & κιν. 6942051426
ΕΡΓΟΔΑΤΗΣ	Ο ενεργήσιμος υπελεσφύδα ΣΤΕΦΑΝΟΒΙΤΣ ΘΕΟΔΩΡΟΣ
ΕΡΓΟ	ΑΝΕΓΕΡΣΗ ΠΟΙΜΝΙΟΣΤΑΣΙΟΥ- ΠΡΟΧΕΙΡΟ ΚΑΤΑΛΥΜΑ
ΘΕΣΗ	ΚΤΗΜΑΤΙΚΗ ΠΕΡΙΟΧΗ Τ.Κ. ΑΤΡΑΠΟΥ, ΔΗΜΟΣ ΦΛΩΡΙΝΑΣ, Π.Ε. ΦΛΩΡΙΝΑΣ
ΘΕΜΑ ΣΧΕΔΙΟΥ	ΑΡΙΘΜΟΣ ΣΧΕΔΙΟΥ Τ1
<b>ΤΟΠΟΓΡΑΦΙΚΟ ΔΙΑΓΡΑΜΜΑ</b>	
ΚΛ Ι Μ Α Κ Α 1:500	
ΧΡΟΝΟΣ ΜΕΛΕΤΗΣ	: ΙΑΝΟΥΑΡΙΟΣ 2013
ΥΠΟΓΡΑΦΗ	ΘΕΩΡΗΣΗ
 ΚΩΝΣΤΑΝΤΙΝΙΔΗΣ ΔΗΜΗΤΡΙΟΣ ΠΟΛΙΤΙΚΟΣ ΜΗΧΑΝΙΚΟΣ Δ.Π.Ν.Σ. ΜΕΛΟΣ Τ.Ε.Ε. ΑΡ.Π. ΜΗΤΡΩΟΥ 116439 ΚΑΜΕΡΤΗ 22 - ΦΛΩΡΙΝΑ ΤΗΛ. 2385029410 ΑΦΜ 108236621	