

ΥΠΟΜΝΗΜΑ

1. ΕΜΒΑΣΜΕΤΡΙΚΗ
 Το χώρο με στοιχεία (1-2, 3, 4... - 18-19-20-1) έφασκε
 προς εκπόνηση της μελέτης αυτής το ακόλουθο
 συνολικό εμβαδόν 900,00 μ²

ΕΜΒΑΣΜΕΤΡΙΚΗ	
Α.Α.	Εμβαδόν
1	18048,02
2	18073,10
3	18073,10
4	18073,10
5	18073,10
6	18073,10
7	18073,10
8	18073,10
9	18073,10
10	18073,10
11	18073,10
12	18073,10
13	18073,10
14	18073,10
15	18073,10
16	18073,10
17	18073,10
18	18073,10
19	18073,10
20	18073,10
Σύνολο	900,00

2. ΔΙΑΜΟΧΗ ΥΔΟΡΡΙΘΙΩΝ ΟΡΕΩΝ
 Ο υπολογισμός...
 (1-2-3-4... - 17-18-19-20-1) έφασκε
 εκπόνηση μελέτης για την κατασκευή υδρορριθίου
 όπως φαίνεται στο σχέδιο διαμοχών, όπως φαίνεται
 Παραρτήματα Ο Υπομνήματα

3. ΔΙΑΜΟΧΗ ΜΗ ΥΠΑΡΧΩΝ ΚΤΙΣΜΑΤΩΝ
 Ο υπολογισμός...
 (1-2-3-4... - 17-18-19-20-1) έφασκε
 εκπόνηση μελέτης για την κατασκευή κτιρίων
 που φαίνεται στο σχέδιο κτιρίων, όπως φαίνεται
 Παραρτήματα Ο Υπομνήματα

4. ΟΡΟΛΟΜΙΣΜΟΣ

ΚΑΤΑ ΚΑΝΟΝΑ ΟΡΟΛΟΜΙΣΜΟΥ ΓΕΩΔΕΣΩΝ ΕΥΡΩΠΑΙΩΝ
 ΓΕΩΔΗΣΙΚΟ ΟΡΟΛΟΜΙΣΜΟ
 Γραμμή ορομίσμου προς ορομίσμο: Ε.Α. Νο. 2471, 8.08.1981 ΟΚΡΕ 270-23
 Όπως τροποποιήθηκε με το Ν.Σ.Ε.Π.Ε.Π. (Ε.Α. Νο. 112.200)
 ΝΕΥΣ ΟΡΟΛΟΜΙΣΜΟΣ ΚΑΝΟΝΙΣΜΟΣ Ν. 4887/2002
 ΑΡΧΙΤΕΚΤΟΝΙΚΟ
 Είς τον ορόλομο των όρων...
 Ελάχιστη πρόβαση 41 μ.
 Ελάχιστη απόσταση 90 μ.
 Ελάχιστη απόσταση 4000 μ.

5. ΥΠΕΥΘΥΝΗ ΑΓΑΘΗ

Ο υπεύθυνος...
 1. Το χώρο με στοιχεία (1-2, 3, 4... - 18-19-20-1) έφασκε
 εκπόνηση μελέτης για την κατασκευή κτιρίων...
 2. Το χώρο με στοιχεία (1-2, 3, 4... - 18-19-20-1) έφασκε
 εκπόνηση μελέτης για την κατασκευή υδρορριθίου...
 3. Το χώρο με στοιχεία (1-2, 3, 4... - 18-19-20-1) έφασκε
 εκπόνηση μελέτης για την κατασκευή κτιρίων...
 4. Το χώρο με στοιχεία (1-2, 3, 4... - 18-19-20-1) έφασκε
 εκπόνηση μελέτης για την κατασκευή κτιρίων...
 5. Το χώρο με στοιχεία (1-2, 3, 4... - 18-19-20-1) έφασκε
 εκπόνηση μελέτης για την κατασκευή κτιρίων...
 6. Το χώρο με στοιχεία (1-2, 3, 4... - 18-19-20-1) έφασκε
 εκπόνηση μελέτης για την κατασκευή κτιρίων...
 7. Το χώρο με στοιχεία (1-2, 3, 4... - 18-19-20-1) έφασκε
 εκπόνηση μελέτης για την κατασκευή κτιρίων...
 8. Το χώρο με στοιχεία (1-2, 3, 4... - 18-19-20-1) έφασκε
 εκπόνηση μελέτης για την κατασκευή κτιρίων...



ΑΠΟΤΥΠΩΜΑ ΚΑΡΤΗΣ Γ.Υ.Σ. (4011/7) Κ.Α. 1:8000 ΠΕΡΙΟΧΗΣ ΟΙΚΙΣΜΟΥ ΚΑΒΑΛΑΣ Κ.Ε. ΠΛΑΚΗΣ ΔΗΜΟΥ ΚΡΑΒΑΡΩΝΑΣ

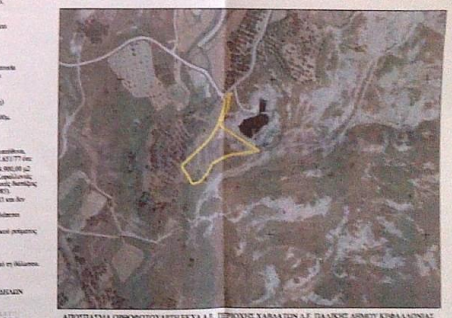

ΑΠΟΤΥΠΩΜΑ ΟΡΟΜΟΝΟΤΟΠΟΓΡΑΦΙΚΗΣ Α.Ε. ΠΕΡΙΟΧΗΣ ΚΑΒΑΛΑΣ Κ.Ε. ΠΛΑΚΗΣ ΔΗΜΟΥ ΚΡΑΒΑΡΩΝΑΣ

ΕΠΙΣΤΗΜΟΝΙΚΟ: ΔΙΠΛΩΜΑΤΙΣΤΗΣ ΓΕΩΔΗΣΟΣ
 ΕΠΙΣΤΗΜΟΝΙΚΟ: ΔΙΠΛΩΜΑΤΙΣΤΗΣ ΓΕΩΔΗΣΟΣ
 ΕΠΙΣΤΗΜΟΝΙΚΟ: ΔΙΠΛΩΜΑΤΙΣΤΗΣ ΓΕΩΔΗΣΟΣ

ΤΟΠΟΓΡΑΦΙΚΗ ΑΠΟΤΥΠΩΣΗ

ΕΠΙΣΤΗΜΟΝΙΚΟ: ΔΙΠΛΩΜΑΤΙΣΤΗΣ ΓΕΩΔΗΣΟΣ
 ΕΠΙΣΤΗΜΟΝΙΚΟ: ΔΙΠΛΩΜΑΤΙΣΤΗΣ ΓΕΩΔΗΣΟΣ
 ΕΠΙΣΤΗΜΟΝΙΚΟ: ΔΙΠΛΩΜΑΤΙΣΤΗΣ ΓΕΩΔΗΣΟΣ

ΣΥΓΓΡΑΜΜΑΤΗΣ
 (ΔΙΔΑΚΤΙΚΟΣ ΜΕΤΑΦΡΑΣΤΗΣ)

ΕΠΙΣΤΗΜΟΝΙΚΟ: ΔΙΠΛΩΜΑΤΙΣΤΗΣ ΓΕΩΔΗΣΟΣ
 ΕΠΙΣΤΗΜΟΝΙΚΟ: ΔΙΠΛΩΜΑΤΙΣΤΗΣ ΓΕΩΔΗΣΟΣ
 ΕΠΙΣΤΗΜΟΝΙΚΟ: ΔΙΠΛΩΜΑΤΙΣΤΗΣ ΓΕΩΔΗΣΟΣ

ΚΑΝΟΝΑ: 1:250
 ΟΜΟΙΟΜΟΡΦΙΑ: ΕΥΡΩΠΕΙΑ 2018
 ΣΥΣΤΗΜΑΤΑ: ΕΥΡΩΠΕΙΑ