

ΤΟΠΟΓΡΑΦΙΚΟ ΔΙΑΓΡΑΜΜΑ
ΑΚΙΝΗΤΟΥ:

ΔΑΙΚΗΣ Κ' ΦΡΑΓΚΙΣΚΟΥ-ΣΤΕΡΓΙΟΥ ΠΟΡΙΑΣΗ
ΣΤΗ ΚΤΗΜ. ΠΕΡΙΦ. ΚΑΣΠΑΚΑ-ΛΗΜΝΟΥ

θ έση: " **ΚΑΖΟΠΕΤΡΑ** "

κλ. **1:500**

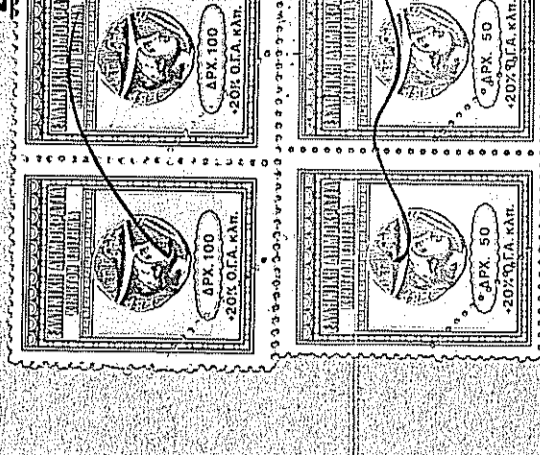

ΥΠΕΥΘΥΝΗ ΔΗΛΩΣΗ

Ο κάτωθι υπογεγραμμένος Κώστας Πινάκος Πολ. Υποψ.κ. κάτοικος Μυρίνας Λημνού δηλώνω υπεύθυνα ότι στο ακινητό Β Χρημ. οργάνου TOTAL STATION-ΕΡΜ [1.2.3...30, 39, 30] Ε = 25937.57μ² [1.2.3...30, 39, 30] Ε = 25937.57μ²

1. Η αποτύπωση έγινε ταχυμετρικά με χρήση οργάνου TOTAL STATION-ΕΡΜ [NIKON D-50]

2. Ανεξάρτητο ευστήμα συντεταγμένων επιτρέπεται η ανακατασκευή σύμφωνα με τις κείμενες γενικές και ειδικές πολεοδομικές διατάξεις. [Ν. 651/77]

3. Η εμβαδόμετρηση με τὸ μέθοδο τῶν ορθογωνίων συντεταγμένων

4. Εξάρτημα - μηδενισμός οργάνου: χωνία κτιρίου - Κοραζιώτη(Πηγάδι) +

5. Τα όρια υπεδείχθησαν από τὸν κ. Ελευθέριο Ρούσο, ενοικιαστή τοῦ ακινήτου.

ΜΥΡΙΝΑ ΛΗΜΝΟΥ
ΙΟΥΛΗΣ 1977
Ο ΜΙΧΑΗΛΙΚΟΣ

ΚΩΣΤΑΣ Ι. ΠΙΝΑΚΟΣ
ΠΤΥΧΙΟΥΧΟΣ ΠΟΛΙΤΙΚΟΣ ΥΠΟΜΗΧΑΝΙΚΟΣ
Α Σ Υ Α
ΜΥΡΙΝΑ ΛΗΜΝΟΥ ΤΗΛΕΦ. 23.538

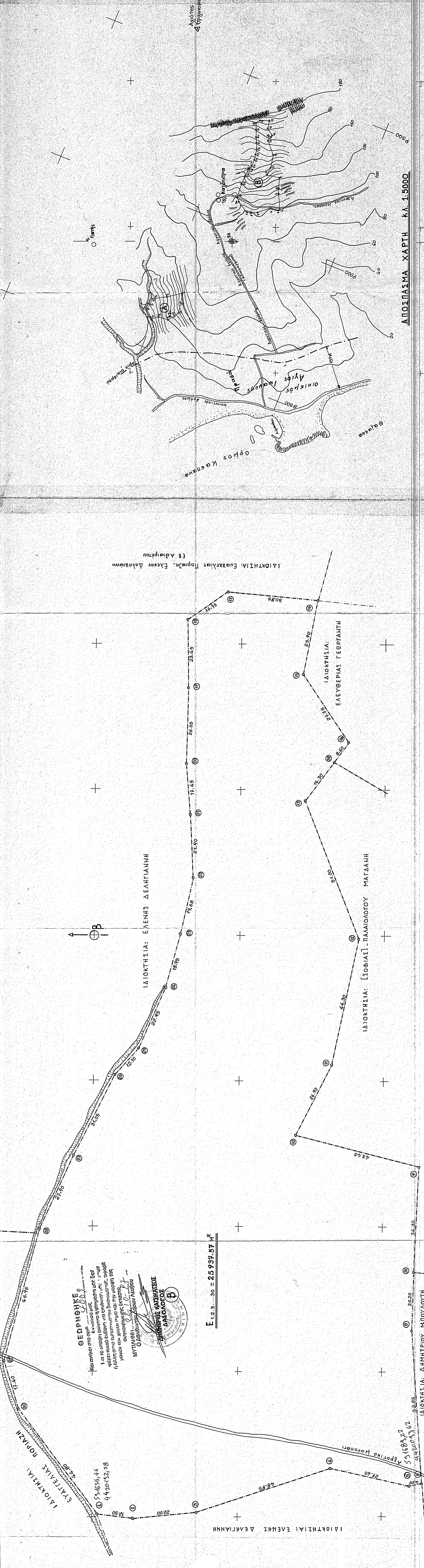

ΘΕΩΡΗΘΗΚΕ
Και ενήκει στο σταθ. ...
1. το σταθ. ...
2. ...
3. ...
4. ...
5. ...
6. ...
7. ...
8. ...
9. ...
10. ...
11. ...
12. ...
13. ...
14. ...
15. ...
16. ...
17. ...
18. ...
19. ...
20. ...
21. ...
22. ...
23. ...
24. ...
25. ...
26. ...
27. ...
28. ...
29. ...
30. ...

ΜΥΤΙΛΗΝΗ: ...
Ο Αρχιτέκτονας Αρχιλόγος

Ε 1.2.3...30 = 25937.57 μ²

51685,22
4420,57
62

ΑΠΟΣΠΑΣΜΑ ΧΑΡΤΗ ΚΛ. 1:5000