

**ΠΡΑΞΗ**  
 Η έκταση που απεικονίζεται στο παρόν τοπογραφικό διάγραμμα όπως αυτό τροποποιήθηκε και θεωρήθηκε από την υπηρεσία μας με στοιχεία  
 α) Το τμήμα Ε1 με στοιχεία «1,2,3,4,5,6,7,8,11,12,Ε,1»» εμβαδού 1.676,14 τ.μ. εμπίπτει στις όψεις του άρθρου 3 παρ.δβ του Ν.998/79 όπως τροποποιήθηκε με το άρθρο 1 του Ν.3208/03  
 β) Για το τμήμα Ε2 με στοιχεία «1,2,3,4,5,10,Α,1»» εμβαδού 672,08τ.μ. συντρέχουν οι προϋποθέσεις για την κήρυξη του ως αναδιαστέλλον σύμφωνο με την αριθμ. 832/2002 απόφαση του Σ.τ.Ε. και ως εκ τούτου δεν μπορούμε να προβούμε στον χαρακτηρισμό του.  
 γ) Το τμήμα Ε3 με στοιχεία «10,5,6,7,8,9,Γ,Β,10»» εμβαδού 494,34 τ.μ. εμπίπτει ως προς την μορφή στις όψεις του άρθρου 3 παρ. 2 του Ν.998/79 όπως τροποποιήθηκε με το άρθρο 1 του Ν.3208/03 και ως προς την κατηγορία στις όψεις του άρθρου 4 παρ. 1ε του Ν.998/79 όπως τροποποιήθηκε με το άρθρο 1 του Ν.3208/03  
 δ) Η έκταση με στοιχεία «8,9,Α,12,11,8»» εμβαδού 1235,4τ.μ. αποτελεί τμήμα έκτασης εμβαδού 3.247τ.μ. η οποία για κήρυξη αναδιαστέλλεται με την υπ. αριθμ. 265/8/14-6-2007 απόφαση του Γ.Γ.Π.Σ.Ε.  
 Οι ανωτέρω εκτάσεις αποτελούν επιμέρους τμήματα εδαφικής επιφάνειας 4.081,50τ.μ. που βρίσκεται στη θέση «Αμπελοράχη» του Α.Α. Εκκάρως του Α. Θεσσαλιώτιδας Λαμία 8-9-2009 Η. Δασολόγος  
 Γεώργιος Αλεξάνδρα

**ΘΕΩΡΕΙΤΑΙ**  
 Και προσαρτάται στο πρωτ. 7880/Β.Ρ. Φ.Α.Ρ.Α.Φ. με αριθμ. 100/2018  
 Ο ΔΑΣΟΛΟΓΟΣ  
 Γεώργιος Αλεξάνδρα

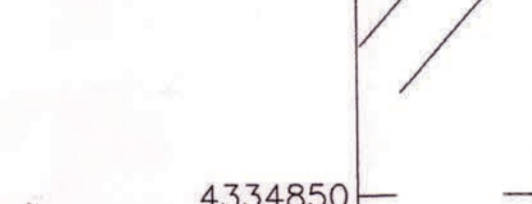

4334850

4334800

ΚΟΡ.	X	Ψ	ΑΠΟΣΤΑΣΗ ΠΡΟΗΓ.
A	343208.06	4334876.28	--
B	343232.08	4334908.04	39.83
Γ	343245.05	4334918.94	16.94
Δ	343296.91	4334894.19	57.47
E	343275.18	4334834.83	63.21
A	343208.06	4334876.28	78.89

ΕΜΒΑΔΟΝ ΤΕΜΑΧΙΟΥ= 4081.5 Μ2

A/A	X	Ψ
1	343228.3149	4334863.8325
2	343237.5781	4334873.8757
3	343237.5781	4334886.3528
4	343234.2493	4334893.8390
5	343236.3297	4334902.9889
6	343243.9942	4334904.6045
7	343254.9415	4334899.0520
8	343265.0000	4334893.0000
9	343269.9357	4334907.0915
10	343226.7838	4334901.0284
11	343260.0000	4334859.0000
12	343282.1948	4334854.2837

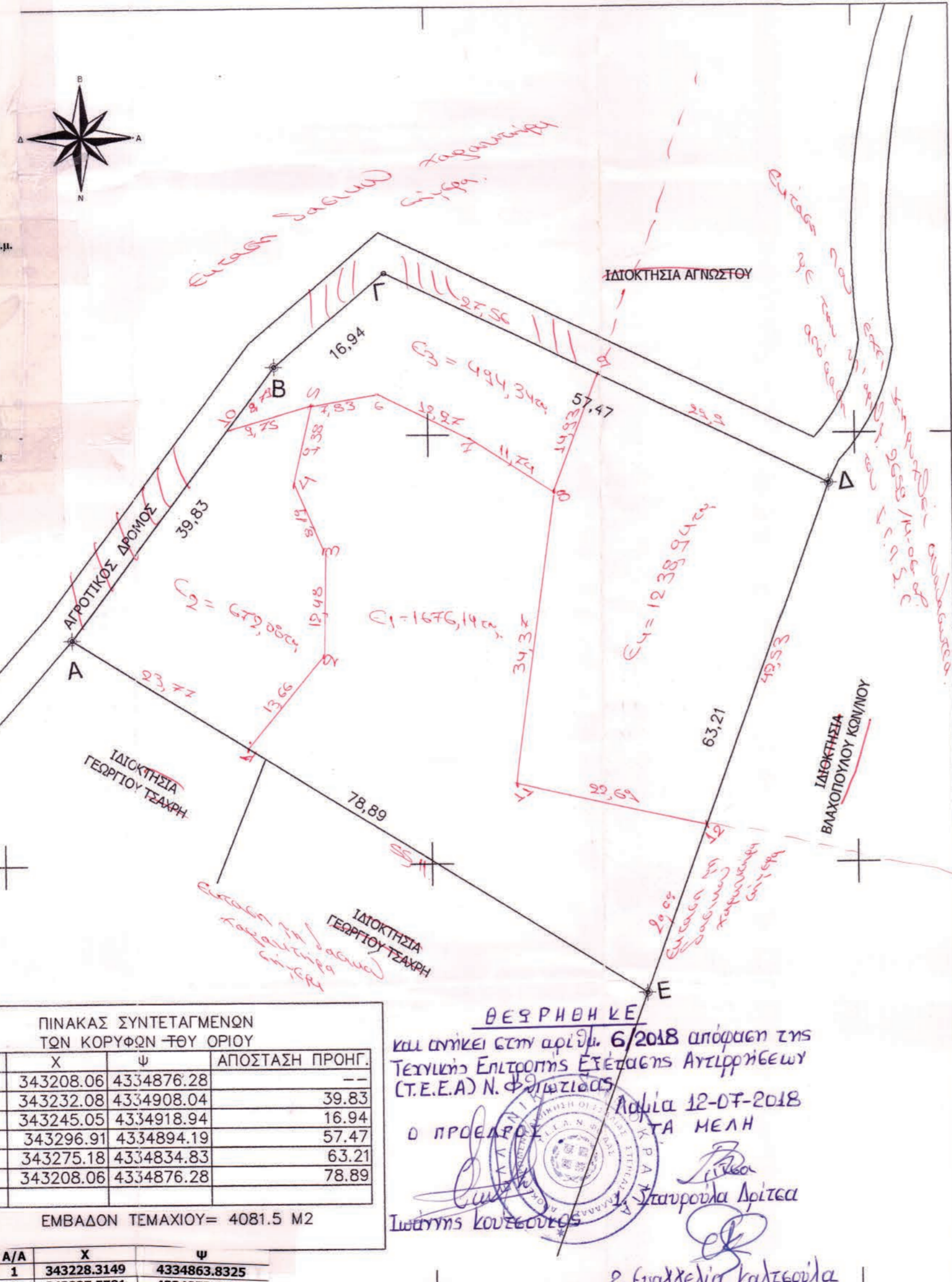

**ΠΙΝΑΚΑΣ ΣΥΝΤΕΤΑΓΜΕΝΩΝ ΤΩΝ ΚΟΡΥΦΩΝ ΤΟΥ ΟΡΙΟΥ**

ΚΟΡ.	X	Ψ	ΑΠΟΣΤΑΣΗ ΠΡΟΗΓ.
A	343208.06	4334876.28	--
B	343232.08	4334908.04	39.83
Γ	343245.05	4334918.94	16.94
Δ	343296.91	4334894.19	57.47
E	343275.18	4334834.83	63.21
A	343208.06	4334876.28	78.89

ΕΜΒΑΔΟΝ ΤΕΜΑΧΙΟΥ= 4081.5 Μ2

**ΘΕΩΡΗΘΗΚΕ**  
 και αυτή με την αριθμ. 6/2018 απόφαση της Τεχνικής Επιτροπής Εξέτασης Αντιρρήσεων (Σ.Τ.Ε.Ε.Α) Ν. Φλώριδας  
 Λαμία 12-07-2018  
 Ο ΠΡΟΕΔΡΟΣ ΤΑ ΜΕΛΗ  
 Γεώργιος Κουτσούρας  
 Ε. Ευαγγελία Κατσοβίλα  
 Σ. Κωνσταντίνος Στάβλος

ΑΠΟΣΠΑΣΜΑ ΧΑΡΤΟΥ ΓΥΣ 1:5000  
 Φ.Χ. 5239/4

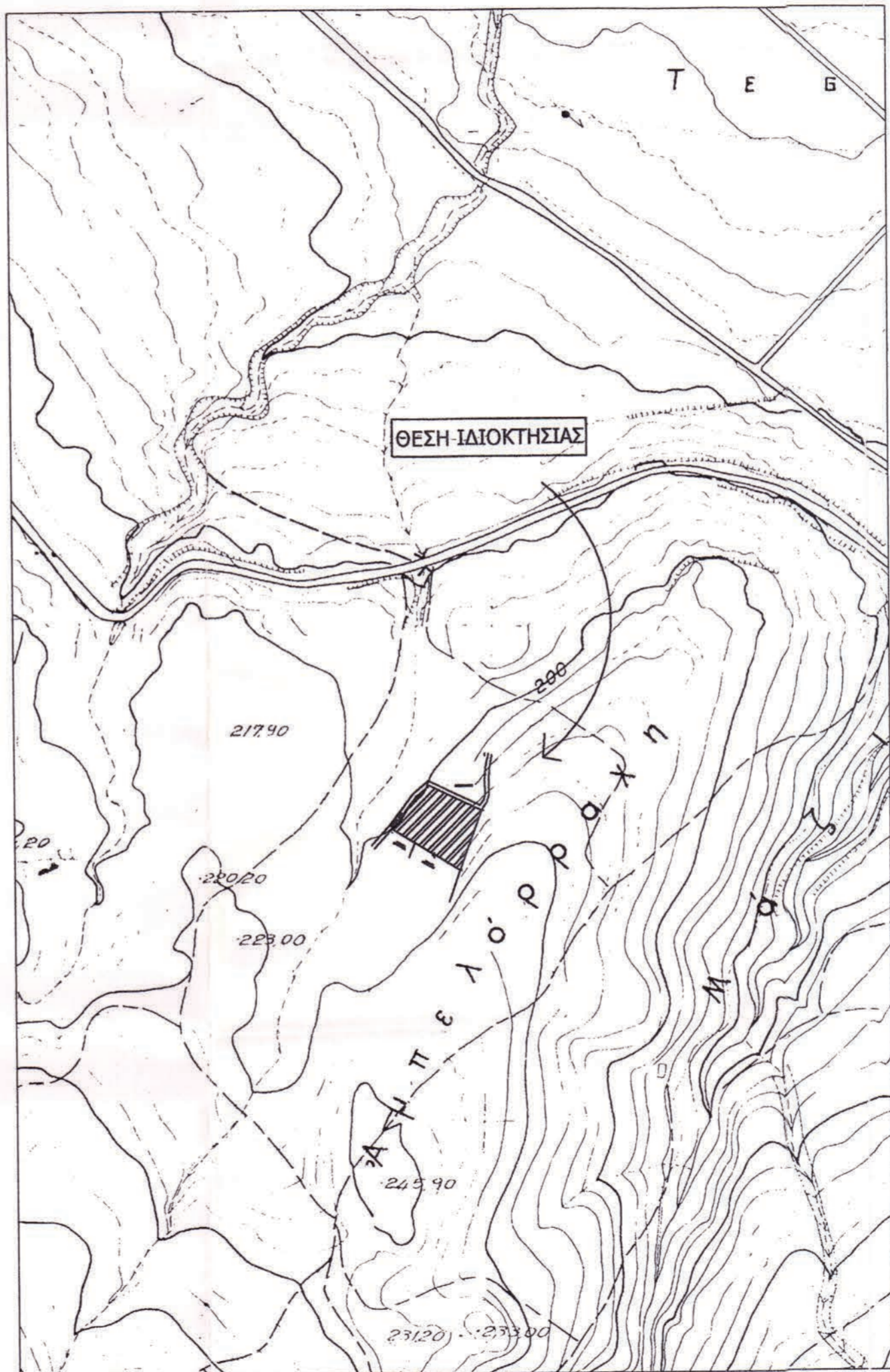

**ΤΕΧΝΙΚΟ ΓΡΑΦΕΙΟ**  
 ΙΩΑΝΝΗΣ ΑΘ. ΤΣΙΩΤΑΣ  
 ΤΟΠΟΓΡΑΦΟΣ ΜΗΧΑΝΙΚΟΣ Τ.Ε.  
 ΛΕΩΦΟΡΟΣ ΚΑΛΥΒΙΩΝ 112 - ΛΑΜΙΑ (35100)  
 ΤΗΛ: 2231028125



**ΤΟΠΟΓΡΑΦΙΚΟ ΔΙΑΓΡΑΜΜΑ ΑΚΙΝΗΤΟΥ**

ΙΔΙΟΚΤΗΣΙΑ	ΜΠΕΚΑ ΠΑΝΑΓΙΩΤΑ ΤΟΥ ΗΛΙΑ	ΑΡ.ΚΤΗΜ.
ΘΕΣΗ	"ΑΜΠΕΛΟΡΑΧΗ" Δ.Δ. ΕΚΑΡΑΣ ΔΗΜΟΥ ΘΕΣΣΑΛΙΩΤΙΔΟΣ	ΚΛΙΜΑΚΑ 1:500

**ΟΛΙΚΟ ΕΜΒΑΔΟΝ**  
 E= 4081,50τ.μ.

**ΥΠΕΥΘΥΝΗ ΔΗΛΩΣΗ ΤΟΥ Ν. 651/77**

Ο υπογράφων τοπογράφος μηχανικός σύμφωνα με το Ν.Δ. 651/27.7.77 του άρθρου 5 αυτού και των παραγράφων 1 και 2 περί ατομικών ευθυνών του δηλώνοντας ή βεβαιώνοντας δηλώνω υπευθυνα και εν γνώσει των συνεπειών του νόμου ότι το ακίνητο υπό στοιχεία Ε(Α,Β,Γ,Δ,Ε,Α)=4081,50 τ.μ. βρίσκεται εκτός σχεδίου πόλης η οικισμού, είναι άρτιο και οικοδομήσιμο κατά κανόνα σύμφωνα με τους ισχύουσες πολεοδομικές διατάξεις, με την προϋπόθεση των απαραίτητων εγκρίσεων για τα εκτός σχεδίου πολής δόμηση.

ΔΗΛΩΣΗ ΙΔΙΟΚΤΗΤΗ

ΤΑ ΟΡΙΑ ΤΗΣ ΙΔΙΟΚΤΗΣΙΑΣ ΠΟΥ ΕΔΕΙΧΘΗΣΑΝ ΕΠΙ ΤΟΠΟΥ ΕΙΝΑΙ ΤΑ ΟΡΘΑ ΚΑΙ ΣΥΜΦΩΝΑ ΜΕ ΤΑ ΟΣΑ ΓΡΑΦΟΝΤΑΙ ΣΤΟ ΤΟΠΟΓΡΑΦΙΚΟ ΔΙΑΓΡΑΜΜΑ

Ο ΙΔΙΟΚΤΗΤΗΣ

ΛΑΜΙΑ ΙΑΝΟΥΑΡΙΟΣ 2009  
 Ο ΜΗΧΑΝΙΚΟΣ

ΤΣΙΩΤΑΣ Α. ΙΩΑΝΝΗΣ  
 ΠΤΥΧΙΑΡΙΟΥ ΚΑΤΟΧΟΣ ΜΗΧΑΝΙΚΟΣ Τ.Ε.  
 Α.Μ.Ε.Β.Ε.Μ.Α. 41066  
 ΛΕΩΦΟΡΟΣ ΚΑΛΥΒΙΩΝ 112 - ΛΑΜΙΑ  
 ΤΗΛ: 22310 28125  
 ΑΦΜ 064048604 ΔΟΥ ΛΑΜΙΑΣ