

Επιβαθύνοντας τον κωδικό: (1-2-3-4-5-6).....60-61-62-63-64-65-66-67-1) = 6472.02μ2

ΥΠΟΧΡΩΜΑ  
 ΥΠΕΥΘΥΝΗ ΔΙΑΧΕΙΡΗ Ν.651/1977  
 1) Το κτηριακό βρίσκεται εκτός των ορίων του οικισμού "Βεγλίτης-Κοιμησιών", Δημοτικής Ενότητας Σφακίων, Δήμου Σφακίων, Περιφερειακής Ενότητας Χανίων.  
 2) Με βάση τους υπάρχοντες όρους και περιορισμούς, σύμφωνα είναι άρτια και οικοδομήσιμα αναρριζήσιμα του Αριθμού 11796, σύμφωνα με τον ΚΑΔ 11796.02, με μέγεθος 4.000μ2 μετά την οριοθέτηση του Αριθμού 11796.  
 III) Δεν αποτελεί νη υπαρκτή παραγωγικότητας ή υπόκειται σε δημοσιονομική απαγορευση.  
 3) Δεν υπόκειται στις διατάξεις του Ν.1337/83 ή του Π.Δ.20/80-85 ΦΕΚ 414Δ περί εισαγωγής σε νη και χρήση.  
 4) Το όριο και τους θύλους που υποδέχεται η ιδιοκτησία.  
 5) Απόσταση από θάλασσα 2 μέτρα περίπου.  
 6) Οι συνταγογραφίες είναι στο κρατικό σύστημα Ε.Γ.Σ.Α. 87  
 7) Το κτηριακό βρίσκεται εκτός περιοχής Natura 2000, βρίσκεται εκτός επιρροής ζώνης προστασίας (2002), και εκτός περιφερειακού περιβάλλοντος (Ν.Α.Α.Φ.0100/59882/21-12-90/288-12-1990)

ΤΕΧΝΙΚΟ ΓΡΑΦΕΙΟ  
 ΒΕΓΛΙΤΗ ΜΙΧΑΗΛ  
 ΑΓΡΟΝΟΜΟΣ & ΤΟΠΟΓΡΑΦΟΣ ΜΗΧΑΝΙΚΟΣ Ε.Μ.Π.  
 ΣΦΑΚΙΩΝ 55, ΧΑΝΙΑ Τηλ.-Fax: 28210-44034

Κορυφή	Ε	Υ	Μεταβίβ
1	517943.69	3895052.47	12,72
2	517943.67	3895039.75	12,82
3	517943.75	3895026.93	2,33
4	517944.01	3895024.62	5,13
5	517948.15	3895021.58	4,42
6	517953.98	3895015.30	2,76
7	517954.43	3895012.62	8,95
8	517947.26	3895007.26	5,23
9	517942.98	3895010.27	1,93
10	517942.98	3895010.27	1,93
11	517940.33	3895014.25	4,79
12	517936.20	3895011.87	7,00
13	517929.67	3895009.34	5,95
14	517924.67	3895005.83	9,41
15	517910.56	3894996.70	16,65
16	517910.56	3894996.70	16,65
17	517893.99	3894988.22	5,11
18	517890.45	3895001.90	8,93
19	517882.64	3894997.56	1,00
20	517882.64	3894997.56	1,00
21	517877.85	3895005.90	6,24
22	517878.07	3895012.13	12,25
23	517883.48	3895023.13	8,67
24	517888.39	3895030.27	6,80
25	517888.39	3895030.27	6,80
26	517887.47	3895040.30	9,76
27	517888.90	3895085.99	3,05
28	517888.12	3895044.00	7,75
29	517888.72	3895051.73	9,01
30	517886.54	3895060.47	6,23
31	517886.54	3895060.47	6,23
32	517900.67	3895068.49	1,73
33	517899.81	3895069.96	7,73
34	517893.08	3895073.77	2,63
35	517891.44	3895075.83	5,71
36	517888.90	3895085.99	3,05
37	517888.90	3895085.99	3,05
38	517885.85	3895086.12	7,25
39	517878.61	3895086.60	6,87
40	517871.75	3895086.40	11,81
41	517860.11	3895086.40	4,19
42	517860.11	3895086.40	4,19
43	517847.20	3895081.80	4,21
44	517843.09	3895080.88	9,28
45	517834.00	3895078.98	6,82
46	517820.54	3895076.84	2,42
47	517820.54	3895076.84	2,42
48	517818.20	3895076.25	3,46
49	517814.79	3895075.66	22,15
50	517814.80	3895076.82	11,53
51	517814.80	3895076.82	11,53
52	517814.23	3895085.17	8,07
53	517849.08	3895096.64	12,74
54	517861.70	3895088.39	17,88
55	517879.51	3895099.90	14,92
56	517901.50	3895101.59	4,71
57	517907.15	3895101.69	12,15
58	517919.25	3895102.72	7,29
59	517926.53	3895102.36	4,93
60	517931.39	3895101.59	4,71
61	517938.52	3895100.54	2,48
62	517941.00	3895100.71	1,88
63	517941.00	3895100.71	1,88
64	517942.86	3895101.03	6,24
65	517942.09	3895094.84	6,46
66	517942.00	3895085.38	20,45
67	517942.90	3895087.10	15,52

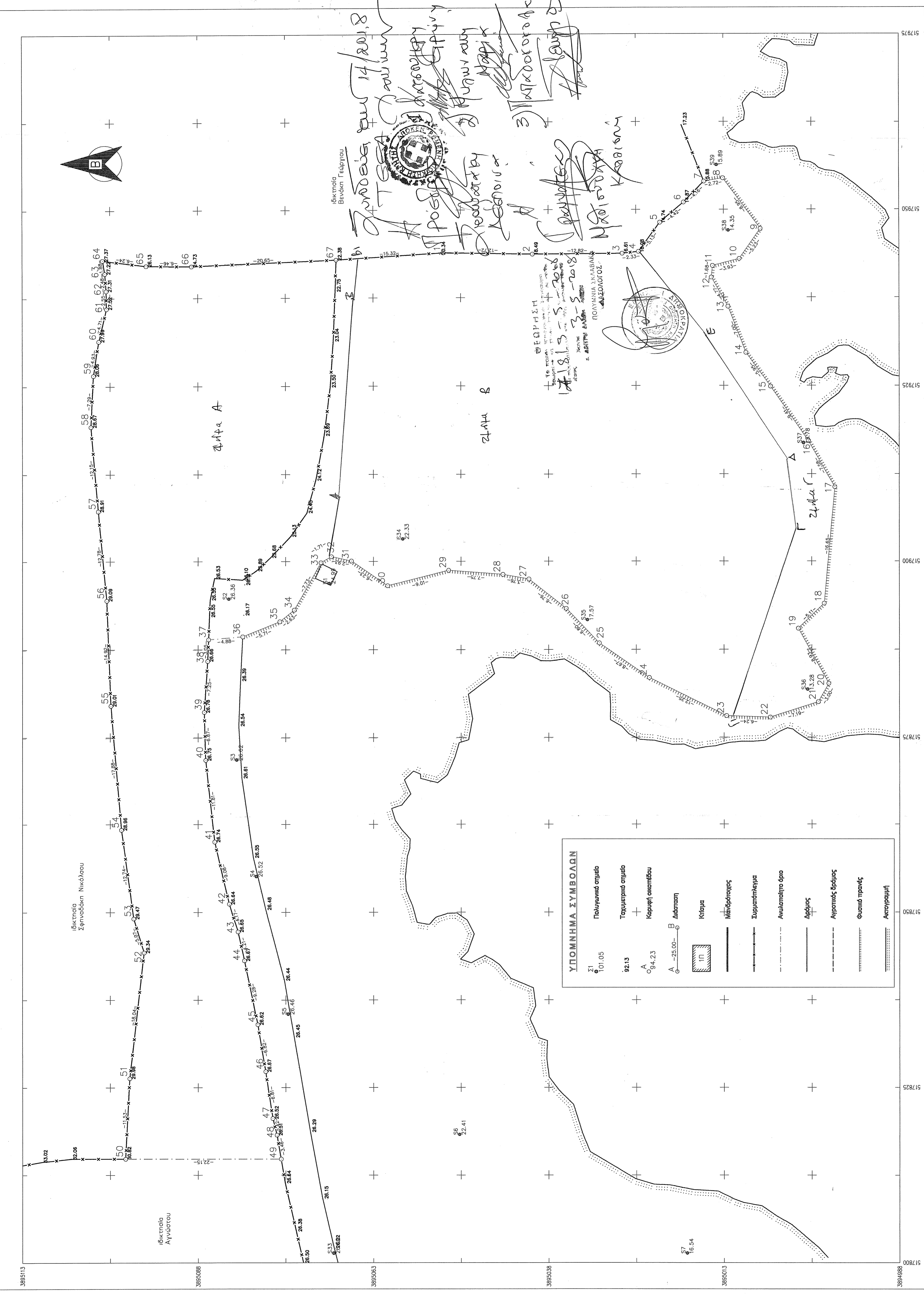
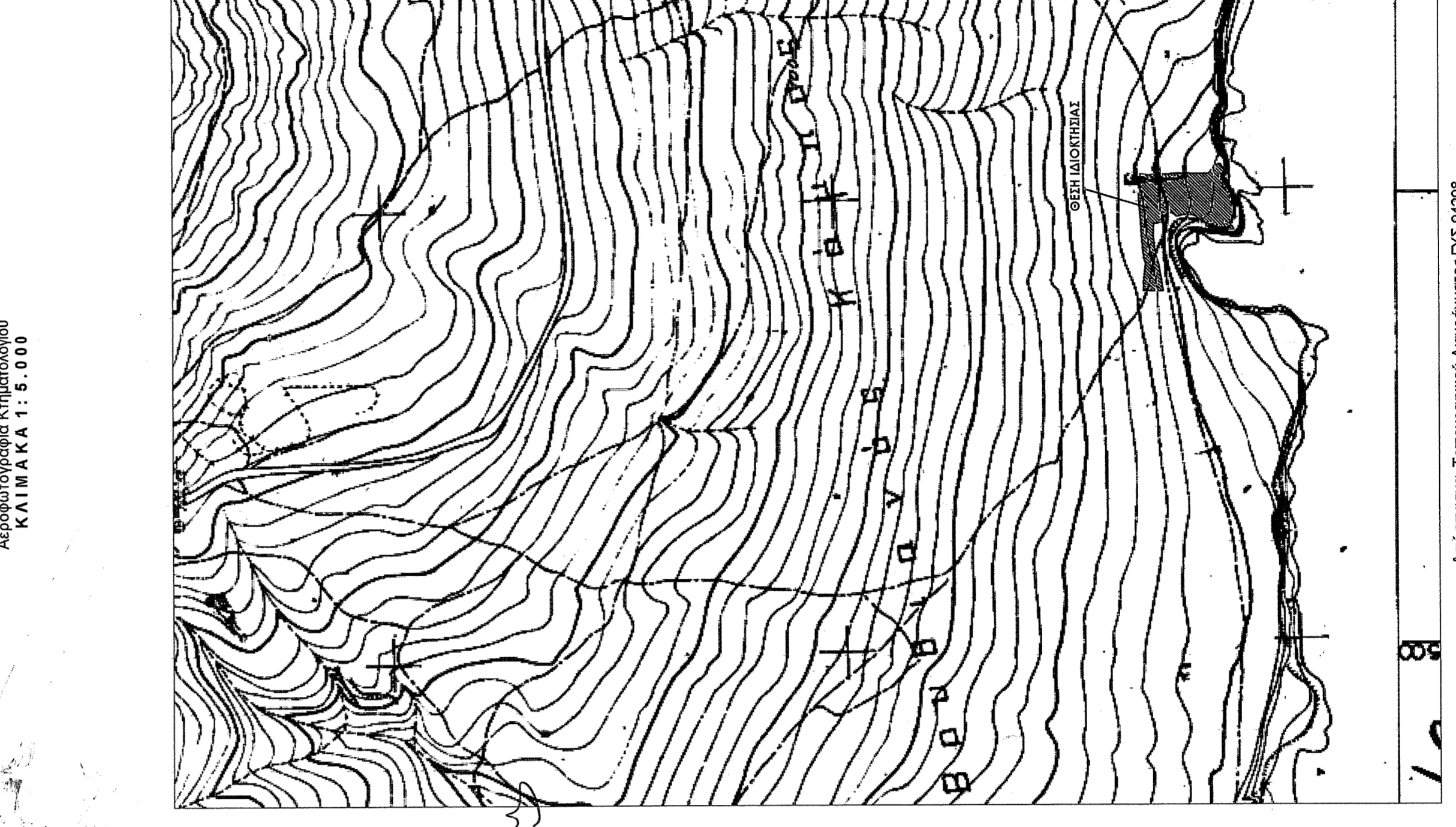

ΥΠΟΜΗΝΗ ΣΥΜΒΟΛΩΝ

ΣΤ	Πολυγωνικό σημείο
92.13	Τοπογραφικό σημείο
Α	Καυρή οριογράμμου
Α -25.00- Β	Απόσταση
Π	Κτίριο
—	Μηδένιστος
—	Συμμορφωμένο έδαφος
—	Ανεκμεταίετο έδαφος
—	Απόκλιση
—	Αγριακός έδαφος
—	Φυτικό τριανό
—	Ακρογιάση