

Το παρόν σχέδιο είναι αποτέλεσμα έργου μετρήσεων και υπολογισμών που πραγματοποιήθηκαν σύμφωνα με τις διατάξεις του Ν. 15127/53. Ημερομηνία: 14-11-2013. Ημερομηνία: 14-11-2013. Τεχνικός υπεύθυνος: [Signature]

ΕΛΛΗΝΙΚΗ ΔΗΜΟΚΡΑΤΙΑ
ΥΠΟΥΡΓΕΙΟ ΠΕΡΙΧΕΙΡΣΗΣ ΚΑΙ ΚΑΤΑΣΤΑΣΗΣ ΕΓΓΡΑΦΩΝ
ΓΕΩΠΡΟΣΤΑΣΙΑΣ ΚΑΙ ΑΓΡΟΤΙΚΗΣ ΟΙΚΟΝΟΜΙΑΣ
ΚΑΤΑΣΤΑΣΙΑΣ ΚΑΙ ΕΓΓΡΑΦΩΝ
Α.Μ.Α. 1167/990
Α.Μ.Α. 1167/990
Α.Μ.Α. 1167/990

ΣΗΜΕΙΟ	X	Y	ΜΗΚΟΣ	ΕΜΠΛΑΝ
1	37683.868	429378.783	6.21	
2	37687.611	429372.501	9.81	
3	37692.663	429372.078	8.92	
4	37697.417	429374.873	6.73	
5	37703.888	429374.947	8.37	
6	37706.249	429374.041	8.06	
7	37698.013	429375.596	14.89	
8	37683.782	429378.235	5.16	
9	37683.644	429376.995	7.00	
10	37682.626	429377.681	5.73	
11	37682.946	429377.326	1.88	
12	37682.946	429377.326	1.88	
13	37684.277	429378.105	18.96	
14	37684.572	429378.379	10.46	
15	37687.339	429377.750	7.24	
16	37686.288	429377.476	8.98	
17	37691.628	429376.962	6.97	
18	37698.108	429376.975	25.35	
19	37694.374	429376.227	4.99	
20	37700.602	429374.984	6.89	
21	37702.002	429374.283	15.82	
22	37704.840	429373.805	15.82	
23	37704.531	429373.486	15.31	
24	37706.708	429373.486	16.47	
25	37708.782	429374.151	10.80	
26	37707.180	429375.392	19.69	
27	37701.889	429370.083	11.96	
28	37703.190	429372.202	25.28	
29	37701.448	429366.127	15.89	
30	37708.838	429378.889	15.82	
31	37709.318	429368.576	6.70	
32	37710.780	429383.060	7.92	
33	37708.960	429384.334	11.36	
34	37709.566	429384.386	4.80	
35	37709.391	429388.800	16.71	
36	37710.547	429383.118	4.37	
37	37710.694	429386.459	3.34	
38	37719.857	429386.023	68.90	
39	37757.898	429378.786	66.94	
40	37752.102	429377.330	22.25	
41	37742.281	429378.280	16.33	
42	37731.281	429375.480	17.44	
43	37713.998	429373.343	27.32	
44	37710.570	429371.701	21.56	
45	37708.838	429374.642	8.86	
46	37708.238	429372.312	18.88	
47	37708.788	429378.521	15.06	
48	37702.982	429378.783	13.32	
49	37703.974	429370.305	20.12	
50	37702.487	429365.065	13.24	
51	37702.183	429361.786	3.37	
52	37702.184	429362.678	18.54	
53	37708.441	429363.983	16.57	
54	37698.174	429365.086	12.85	
55	37699.417	429363.697	8.81	
56	37697.041	429367.566	14.70	
57	37682.186	429367.410	11.88	
58	37687.275	429369.158	13.15	
59	37687.055	429370.873	12.72	
60	37687.055	429371.873	5.86	
61	37687.055	429371.873	5.86	
62	37749.882	429373.288	5.04	

ΕΜΒΛΑΝΟΝ = 15127.53 Μ2

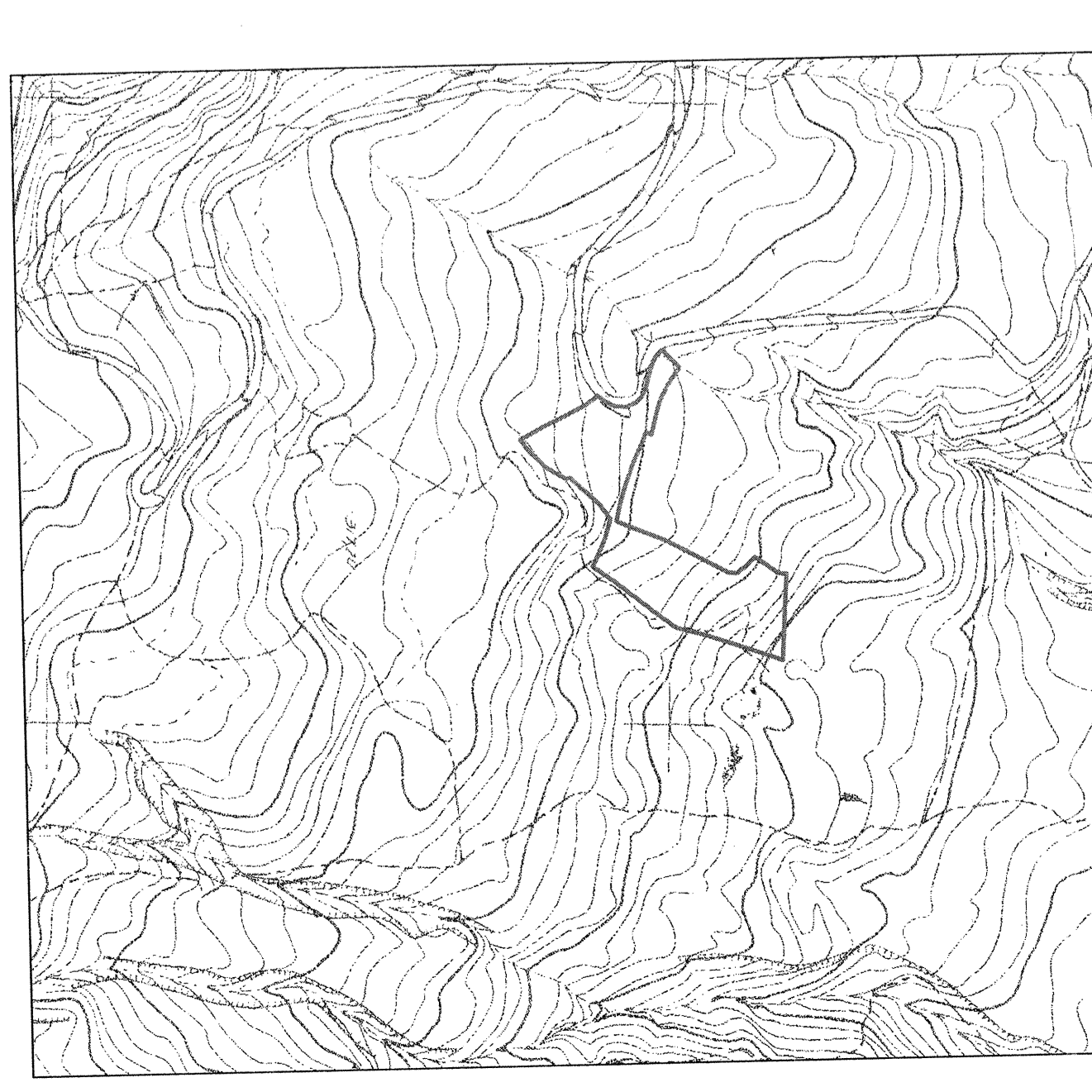

ΠΑΡΑΤΗΡΗΣΕΙΣ
1. Τα εμβαδά υπολογίσθηκαν με αναλυτική μέθοδο.
2. Τα όρια της διοικητικής έκτασης επιτόπου των μετρήσεων από την διοίκηση.

ΕΜΒΛΑΝΕΤΡΗΣΕΙΣ
1. Εμβαδόν Ισοβαρής Διοικησίας (1.2.3...58.59.60.1) = 15.127.53μ. ΗΜΕΡΟΜΗΝΙΑ : ΜΑΡΤΙΟΣ 2013

ΥΠΕΥΘΥΝΗ ΔΗΛΩΣΗ ΤΟΥ Ν.651/77
Ο υπογεγραμμένος Αντώνιος Ζαμπάρης, Πολιτικός Μηχανικός Α.Π.Θ., σύμφωνα με το Ν.Δ.651/27-7-77 του άρθρου 5 αυτού και των παραρτημάτων 1 & 2 περί ατομικής ευθύνης του δημόσιου ή βεβαιωμένου, δηλώνει υπεύθως και εν γνώσει των συνεπειών του νόμου, ότι η έκταση της Δεσφύρας Γραφίου, υπό στοιχεία (1.2.3...58.59.60.1) και εμβαδόν 15.127.53μ. Ημερομηνία: 14-11-2013. Ημερομηνία: 14-11-2013. Τεχνικός υπεύθυνος: [Signature]

ΑΝΤΩΝΙΟΣ Κ. ΖΑΜΠΑΡΗΣ
ΔΙΠΛ. ΠΟΛΙΤΙΚΟΣ ΜΗΧΑΝΙΚΟΣ Α.Π.Θ.
ΜΕΛΟΣ ΤΗΣ ΑΡΧΗΣ ΕΡΓ. 82166
ΜΑΚΡΗΝΟΜΟΥ 49 - ΑΜΑΙΑ (35100) Τηλ.: 2231022588
Α.Π.Μ. 1167/990
ΠΡΩΤΟΔΡΑΣΤΗΣ
Πολιτικός Μηχανικός Α.Π.Θ.

ΤΕΧΝΙΚΟ ΓΡΑΦΕΙΟ ΜΕΛΕΤΩΝ - ΚΑΤΑΣΤΑΣΕΩΝ
ΑΝΤΩΝΙΟΥ ΖΑΜΠΑΡΑ
ΠΟΛΙΤΙΚΟΣ ΜΗΧΑΝΙΚΟΣ Α.Π.Θ.
ΜΑΚΡΗΝΟΜΟΥ 49 - ΑΜΑΙΑ (35100) Τηλ.: 2231022588

ΒΕΒΑΙΑ : ΤΟΠΟΓΡΑΦΙΚΟ ΔΙΑΓΡΑΜΜΑ
ΕΡΓΟ : ΤΑΧΥΜΕΤΡΙΚΗ ΑΙΟΤΥΠΩΣΗ ΔΙΟΙΚΗΤΗΣΙΑΣ
ΒΕΒΗ : Γ.Κ. ΑΝΑΡΑΦΑΣ ΔΗΜΟΥ ΚΑΛΥΔΩΝ - ΑΓΙΟΥ ΚΩΝΣΤΑΝΤΙΝΟΥ
ΕΡΓΟΔΟΤΗΣ : ΔΕΣΦΥΡΑ ΓΡΑΦΙΟΥ
ΗΜΕΡΟΜΗΝΙΑ : ΜΑΡΤΙΟΣ 2013

ΚΙΛΙΚΚΑ
1/500
ΑΡ. ΣΧΕΔΙΟΥ
Τ.1